

Progetto depositato in VIA in data 05/01/2023

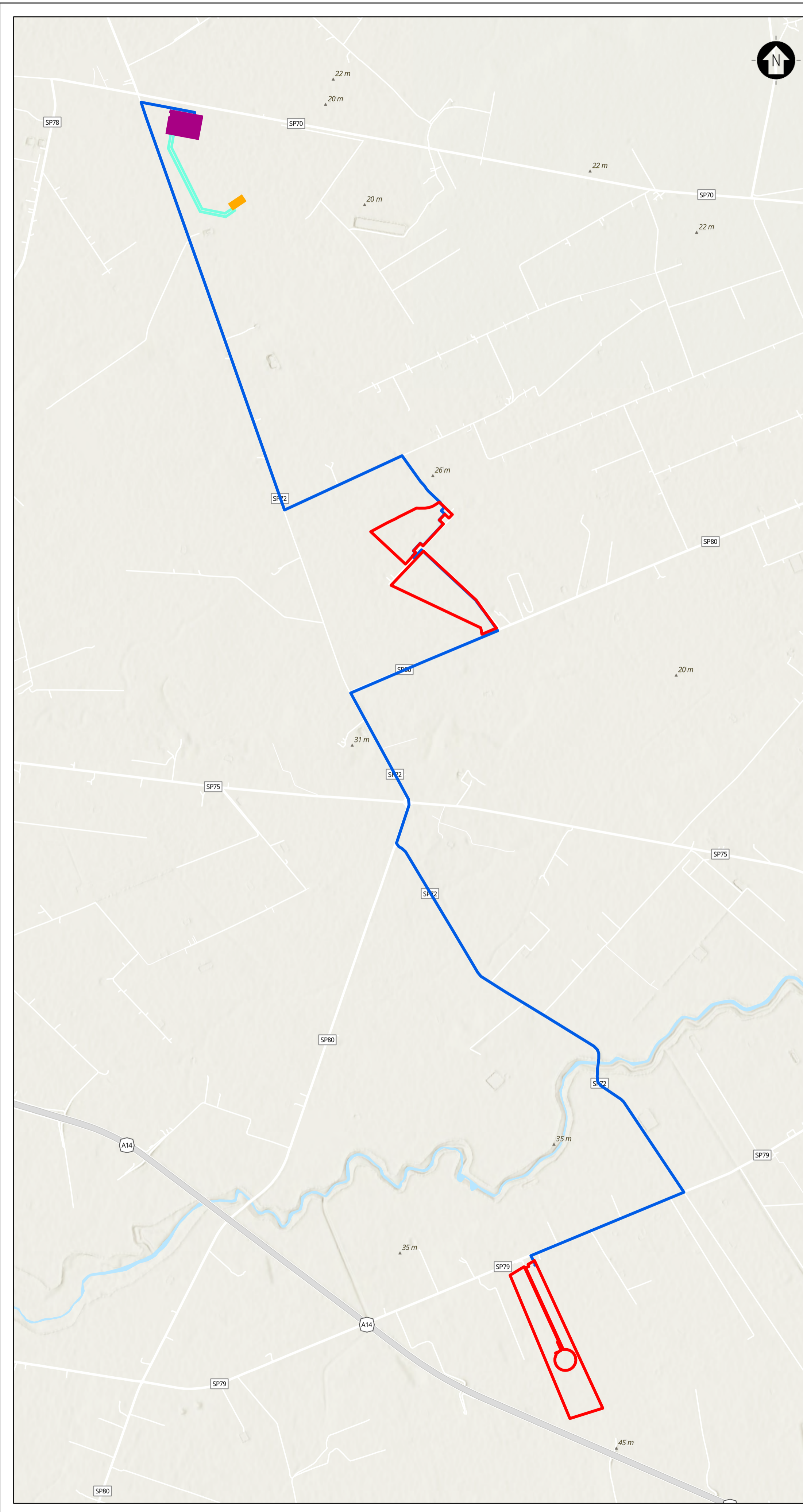

Variante progettuale

LEGENDA - Progetto depositato in VIA in data 05/01/2023

Elementi progettuali

- ▭ Area impianto
- ▭ Stazione Elettrica Terni Manfredonia
- Cavidotto di connessione

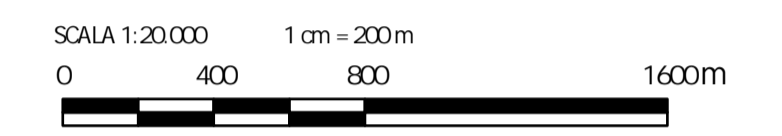

LEGENDA - Variante progettuale

- ▭ Area impianto
- ▭ Ampliamento stazione RTN 380/150kV esistente
- ▭ Stazione RTN 380/36 kV
- Cavidotto di connessione
- Elettricità rodoto o aereo a 380 kV

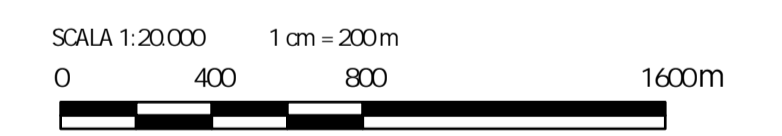

0	400	800	1600m
REV	DESCRIZIONE	DESIGN	CONTROLLO/ APPROV. DATA

		<small> Montana S.p.A. Via Carlo Argento Fumagalli, 6 20143 Milano Milano (sede) Cortina (SD) Brescia Palermo Cagliari Roma Siracusa </small>	<small> Tel. +39 02 54118173 Fax +39 02 54129950 www.montanarinnovabili.com Cap. Soc. 400.000.000 € </small>	<small> P.IVA 10414220156 C.C. 022300001E </small>
Committo				
Progettista		ING. LAURA CONTI <small>iscritta all'Ordine degli Ingegneri della Provincia di Pavia n. 1726</small>		
Oggetto		IMPIANTO INTEGRATO AGRIVOLTAICO COLLEGATO ALLA RTN POTENZA NOMINALE 39,81 MW COMUNI DI MANFREDONIA E ORTA NOVA (FG) PROGETTO DEFINITIVO		
Titolo		RAFFRONTO VARIAZIONI PROGETTUALI		N. Tav. TO1.1
No. Rif.		2845_4672_MA_INTMVIC_TO1.1_RevQ_Raffronto variazioni progettuali		Scala 1:20.000
E' VIETATA LA RIPRODUZIONE DI QUESTO DOCUMENTO SENZA PREVENTIVA AUTORIZZAZIONE SCRITTA DELLA MONTANA SPA				