

AREA IMPIANTO NORD - COMUNE DI MANFREDONIA

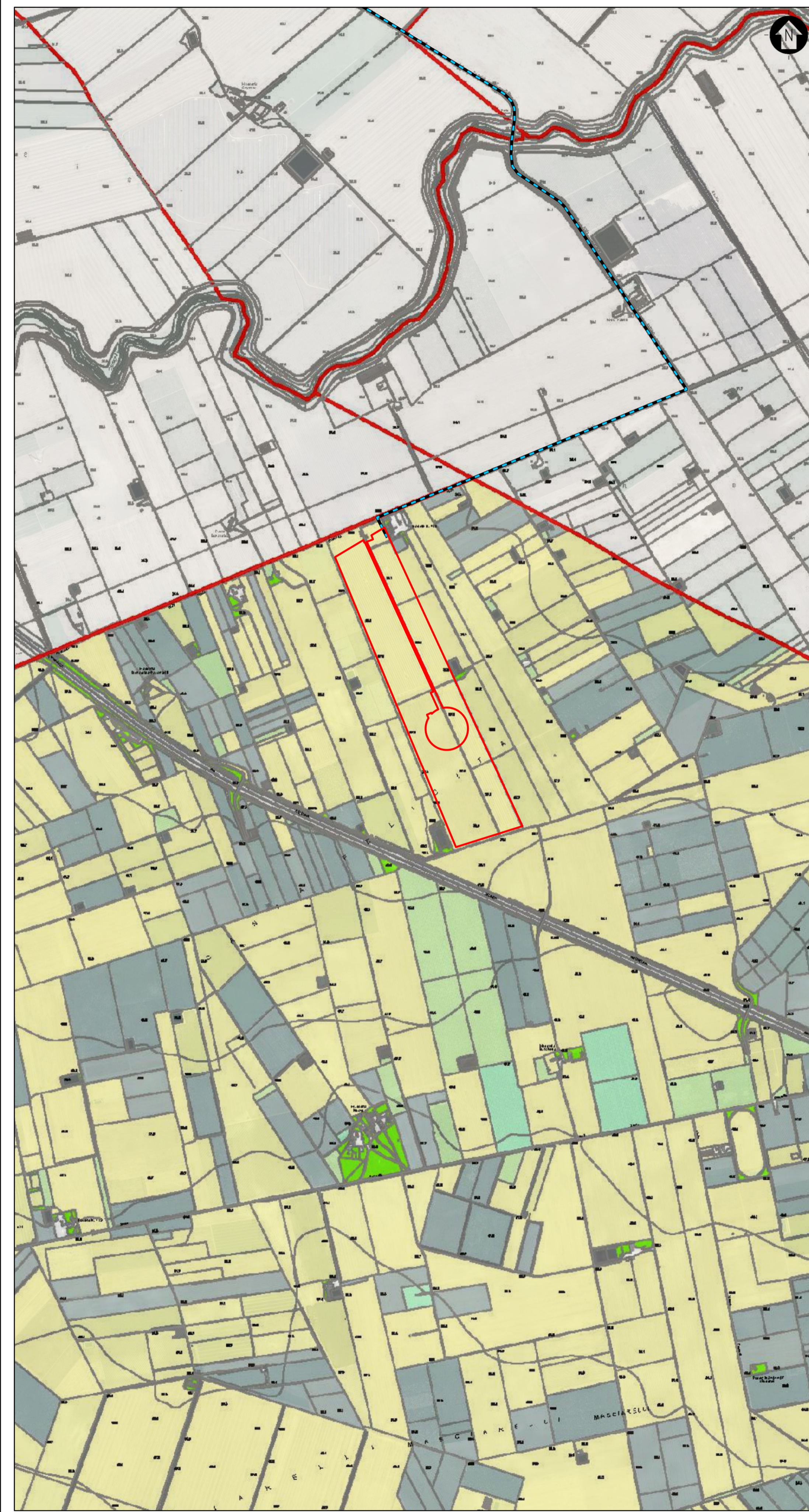

AREA IMPIANTO SUD - COMUNE DI ORTA NOVA

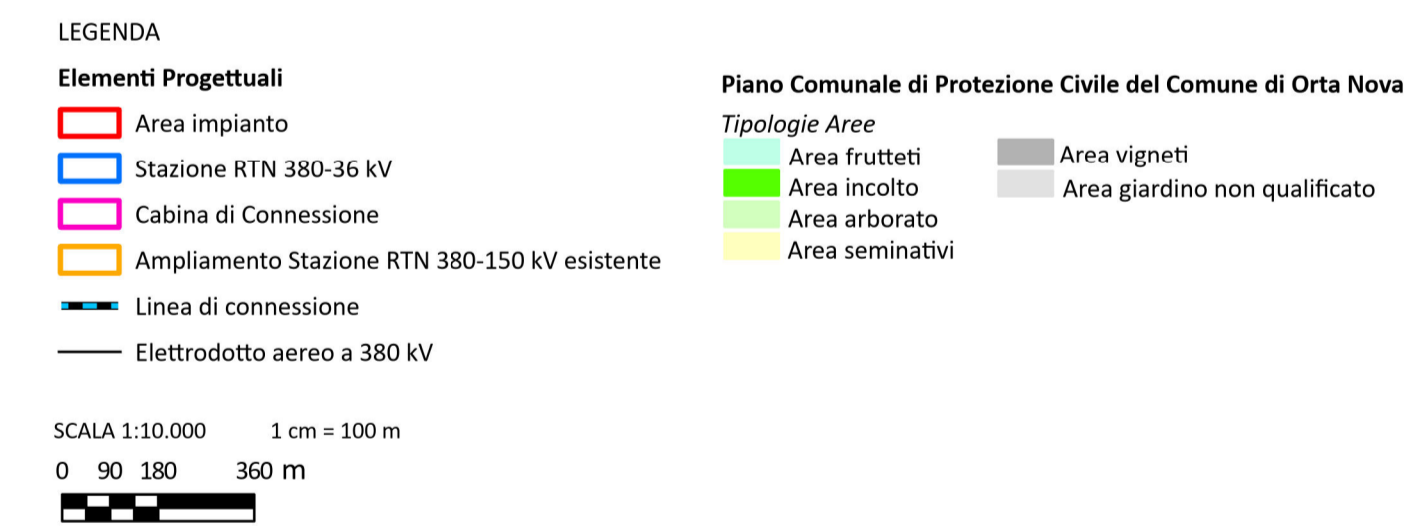
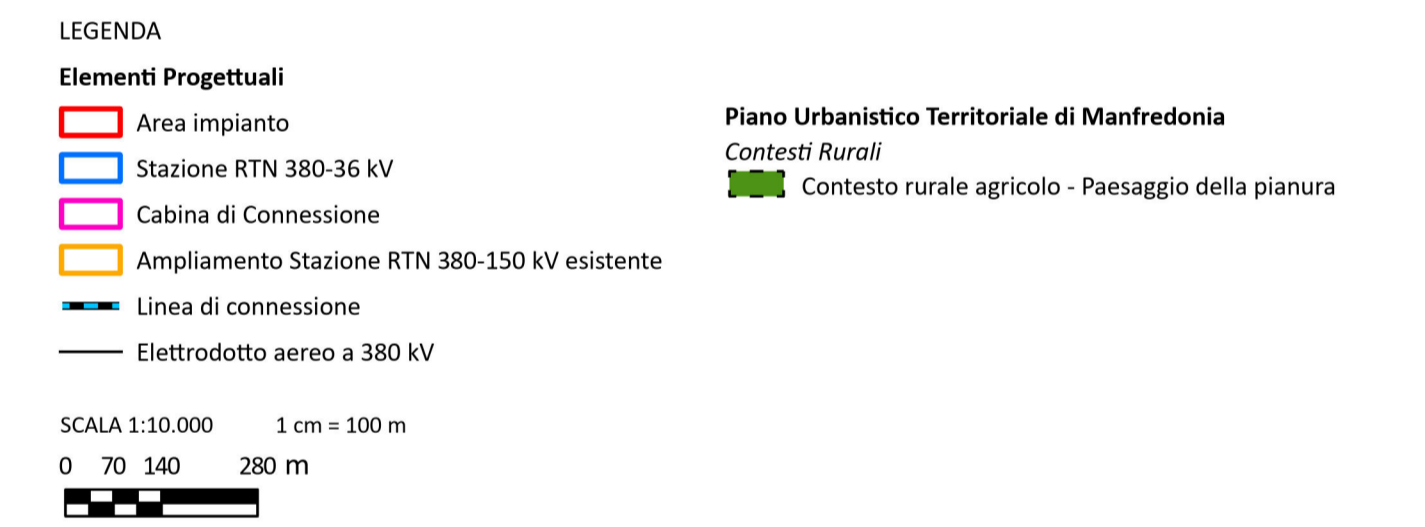
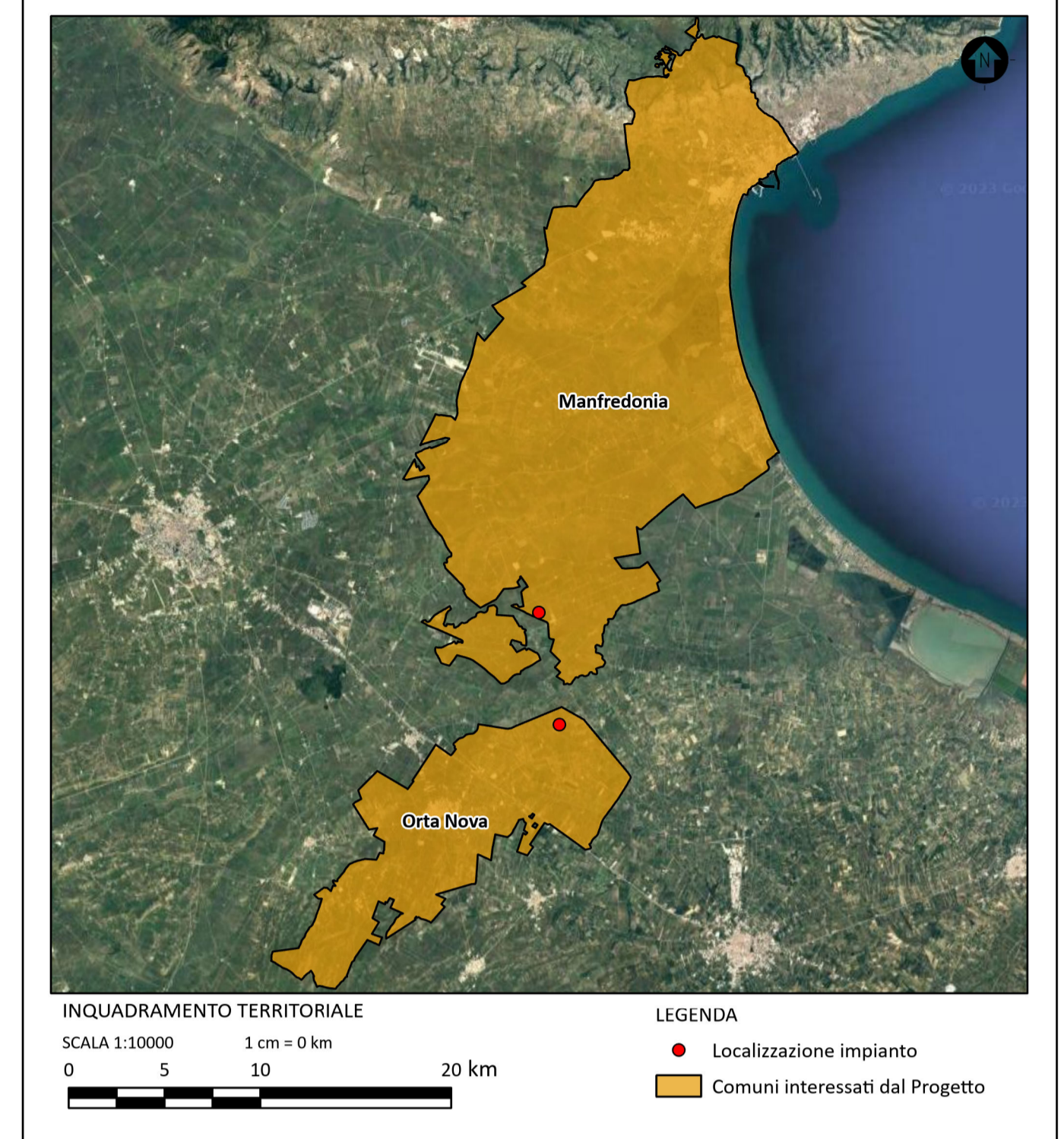

0	REV.	DESCRIZIONE	RB	DCI	LC	12/2023

Montana Montana S.p.A. Tel. +39.02.54118173 Via Carlo Angelo Fumagalli, 6 Fax +39.02.54128890 P.IVA 10414270156 20143 Milano www.montanarinnovabile.com Cap. Soc. 500.000,00 € Milano (sede certificata ISO) | Brescia | Palermo | Cagliari | Roma | Siracusa

sorgenia
RENEWABLES

Comittente: _____

Progettisti: **ING. LAURA CONTI**
Iscritta all'Ordine degli Ingegneri della Provincia di Pavia n. 1726

Oggetto: **IMPIANTO INTEGRATO AGRIVOLTAICO COLLEGATO ALLA RTN
 POTENZA NOMINALE 39,81 MW
 COMUNI DI MANFREDONIA E ORTA NOVA (FG)
 PROGETTO DEFINITIVO**

Tavola: **INQUADRAMENTO PIANIFICAZIONE COMUNALE** N. Tav: **T03**

N. Rif: 2865_4672_MA_PD_T03_Rev0_Inquadramento pianificazione comunale Scala: 1:10.000

E' VIETATA LA RIPRODUZIONE DI QUESTO DOCUMENTO SENZA PREVENTIVA AUTORIZZAZIONE SCRITTA DELLA MONTANA SPA