



IMPIANTO Impianto idroelettrico di Cucchinadorza	CODICE CKS GRE.OEM.R.90.IT.H.79006.09.302.00
TITOLO Riattivazione scarico di fondo	CODICE INTERNO 2021.0431.002-GC-AMB-RT-302
<i>Inquadramento territoriale</i>	Data 14/02/2024
	Pagina 1 di 11

Impianto Idroelettrico di Cucchinadorza

Renewable Energies Italy - O&M Hydro Italy
Northern Central Area - Territorial Unit Cagliari – UE Coghinas

Comune di Ollolai, Ovodda, Gavoi, Teti (NU)

Riattivazione dello scarico di fondo

Inquadramento territoriale

IL COMMITTENTE		ENEL GREEN POWER ITALIA SRL Renewable Energies Italy O&M Hydro Italy Northern Central Area		14/02/2024	
				DATA	ING. M. SESSEGO
IL PROGETTISTA		LOMBARDI SA Lombardi SA Ingegneri Consulenti Via del Tiglio 2, P.O. Box 934 6512 Bellinzona-Giubiasco (Svizzera)		14/02/2024	
				DATA	ING. M. BRAGHINI
IL DIRETTORE LAVORI		L' INGEGNERE RESPONSABILE PER PRESA VISIONE		IL PROGETTISTA SPECIALISTICO	
		14/02/2024		14/02/2024	
DATA		DATA	ING. M. ARU	DATA	ING. A. GIUSTI

LOMBARDI SA INGEGNERI CONSULENTI



Lombardi SA Ingegneri Consulenti
Via del Tiglio, 2, C.P. 934,
CH-6512 Bellinzona Giubiasco (Svizzera)



IMPIANTO Impianto idroelettrico di Cucchinadorza	CODICE CKS GRE.OEM.R.90.IT.H.79006.09.302.00
TITOLO Riattivazione scarico di fondo	CODICE INTERNO 2021.0431.002-GC-AMB-RT-302
<i>Inquadramento territoriale</i>	Data 14/02/2024
	Pagina 2 di 11

00	14.02.2024	GRAIA	AGi/MFr
Versione	Data	Redatto	Verificato

Lombardi SA Ingegneri Consulenti
Via del Tiglio 2, C.P. 934, CH-6512 Bellinzona-Giubiasco
Telefono +41(0)91 735 31 00
www.lombardi.group, info@lombardi.group

Tavola n.1 Zone umide, zone riparie, foci dei fiumi di cui all'Allegato al D.M. n. 52 del 30.3.2015, punto 4.3.1



Tavola n.2 Zone costiere e ambiente marino di cui all'Allegato al D.M. n. 52 del 30.3.2015, punto 4.3.2



Tavola n.3 Zone montuose e forestali di cui al punto 4.3.3 dell'Allegato al D.M. n. 52 del 30.3.2015

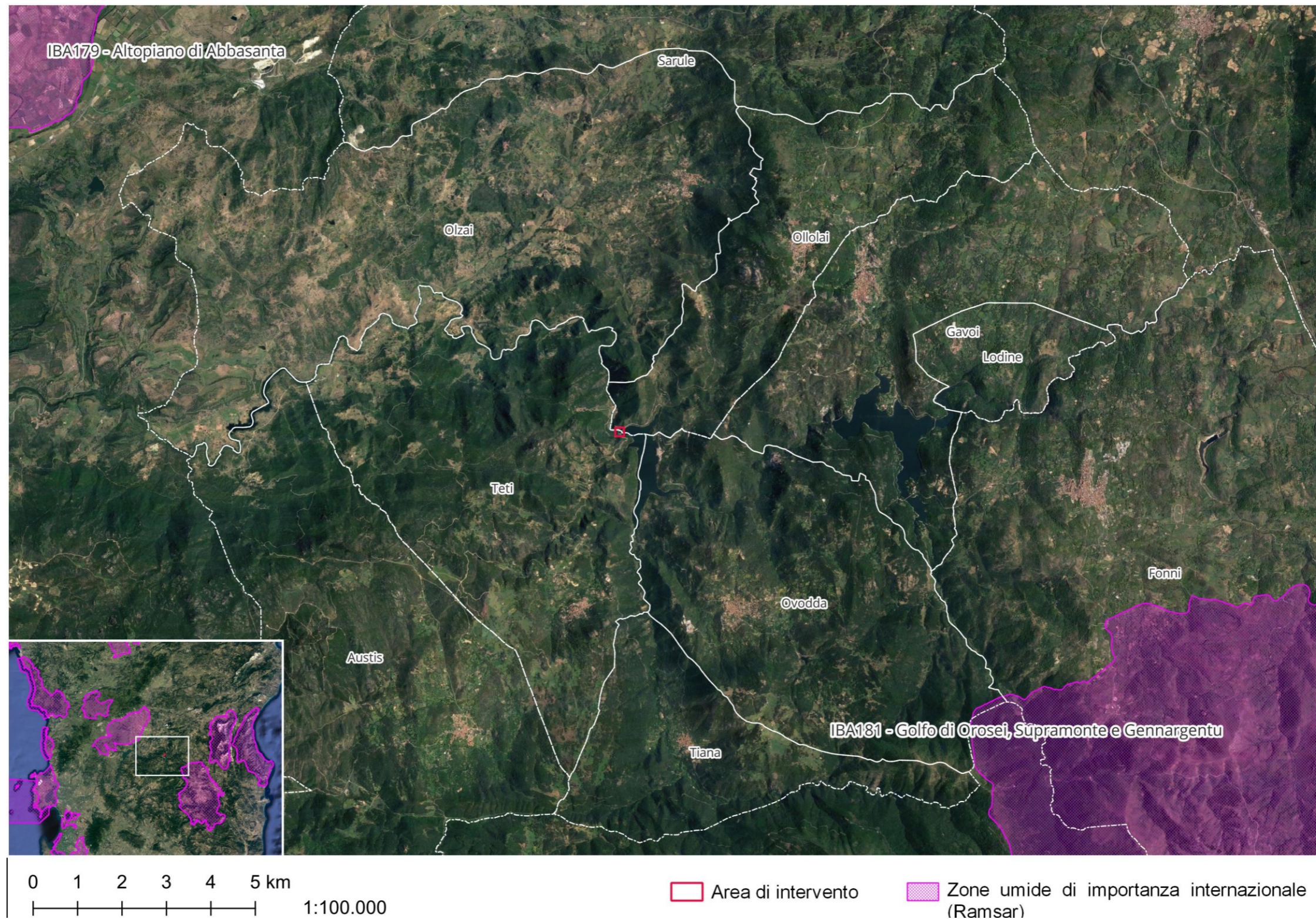

* *Boschi: terreno coperto da vegetazione arborea e/o arbustiva e/o cespugliati di specie forestale, di origine naturale od artificiale, a qualsiasi stadio di sviluppo, la cui area di insidenza non sia inferiore al 20%, di estensione non inferiore a 2000 metri quadrati e di larghezza maggiore di 20 mt, misurata al piede delle piante di confine - Dato tratto dalla carta dell'uso del suolo, fonte: Sardegna geoportale.*

Tavola n.4 Zone protette ai sensi della L. 394/1991 e siti della Rete Natura 2000

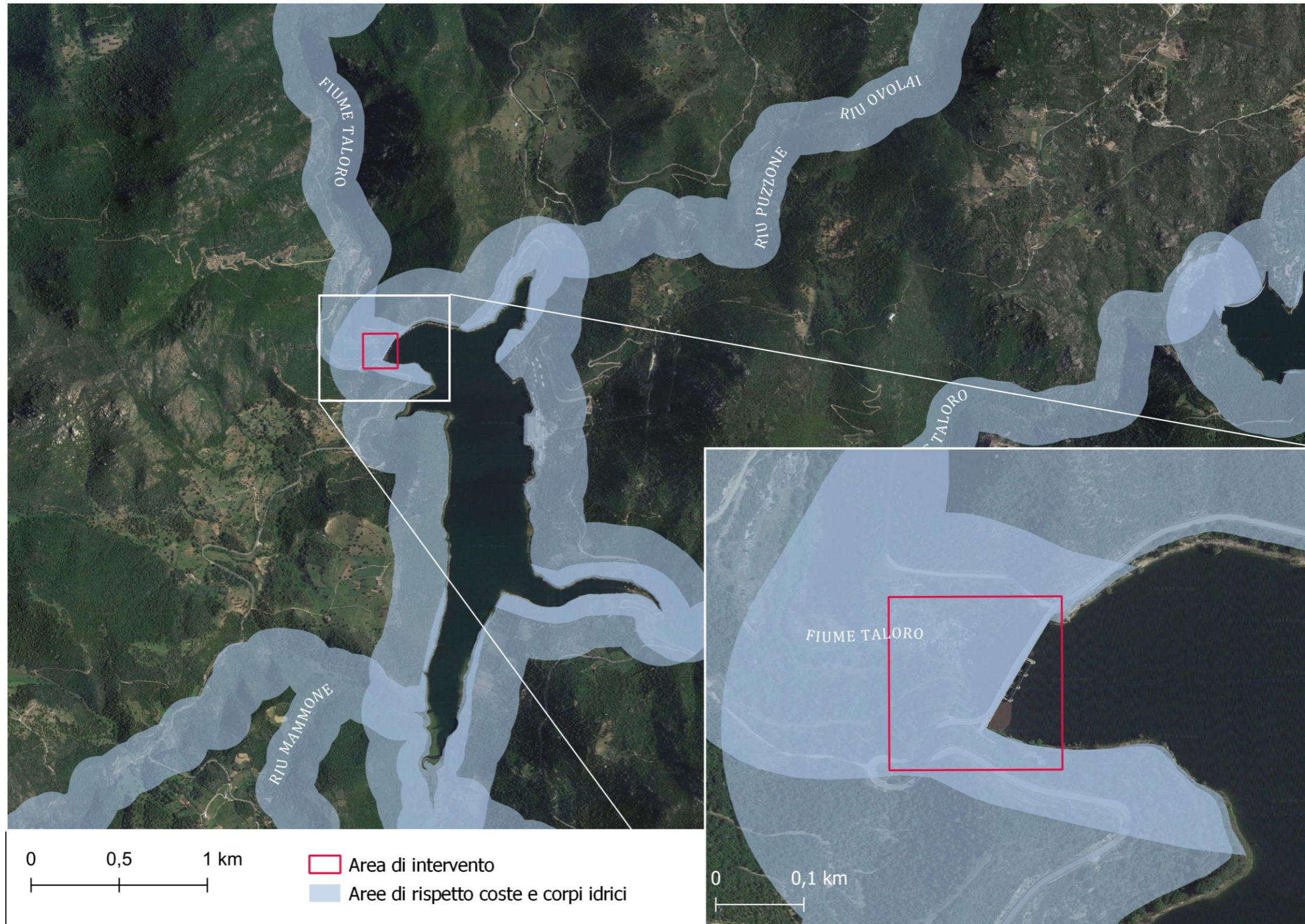
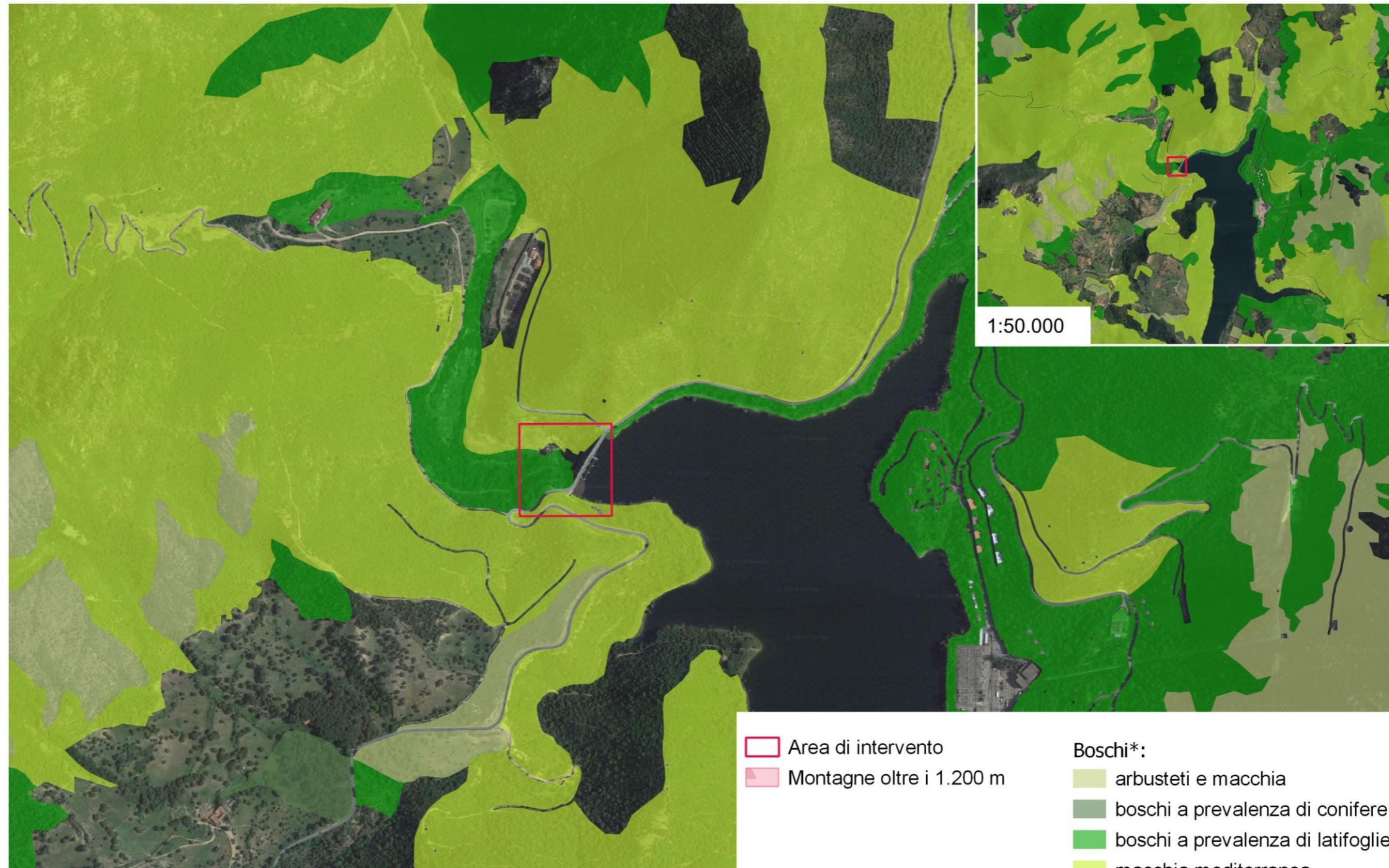

Tavola n.5 Zone di importanza paesaggistica, storica, culturale o archeologica (immobili o aree di cui all'art. 136 del Codice dei beni culturali e del paesaggio, D.Lgs. n. 42/2004)



Area di intervento

Zone di importanza storica, culturale o archeologica di cui al D. Lgs. 42/2004 e s.m.i.:

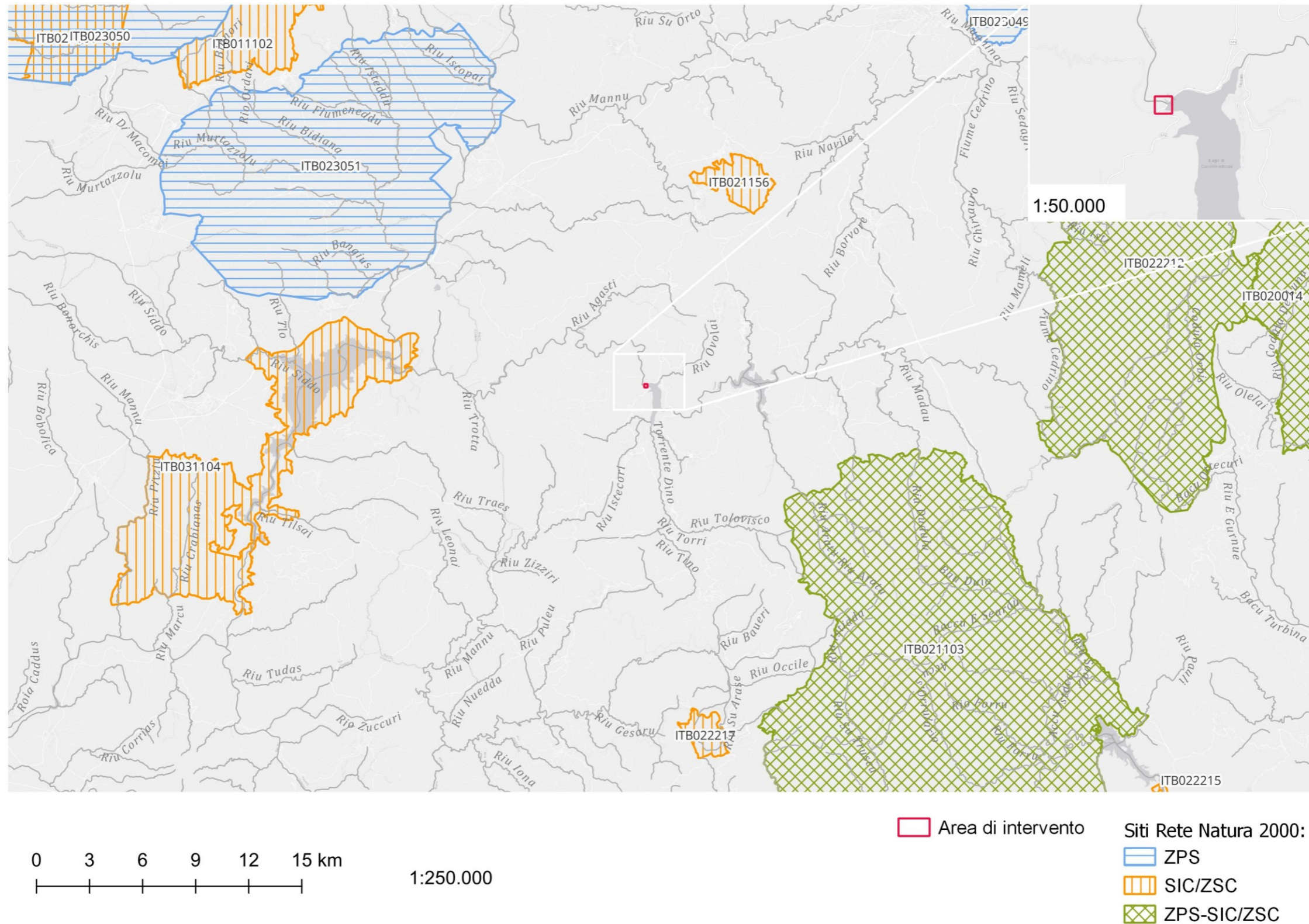
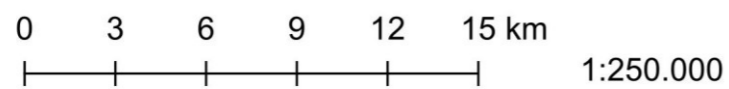
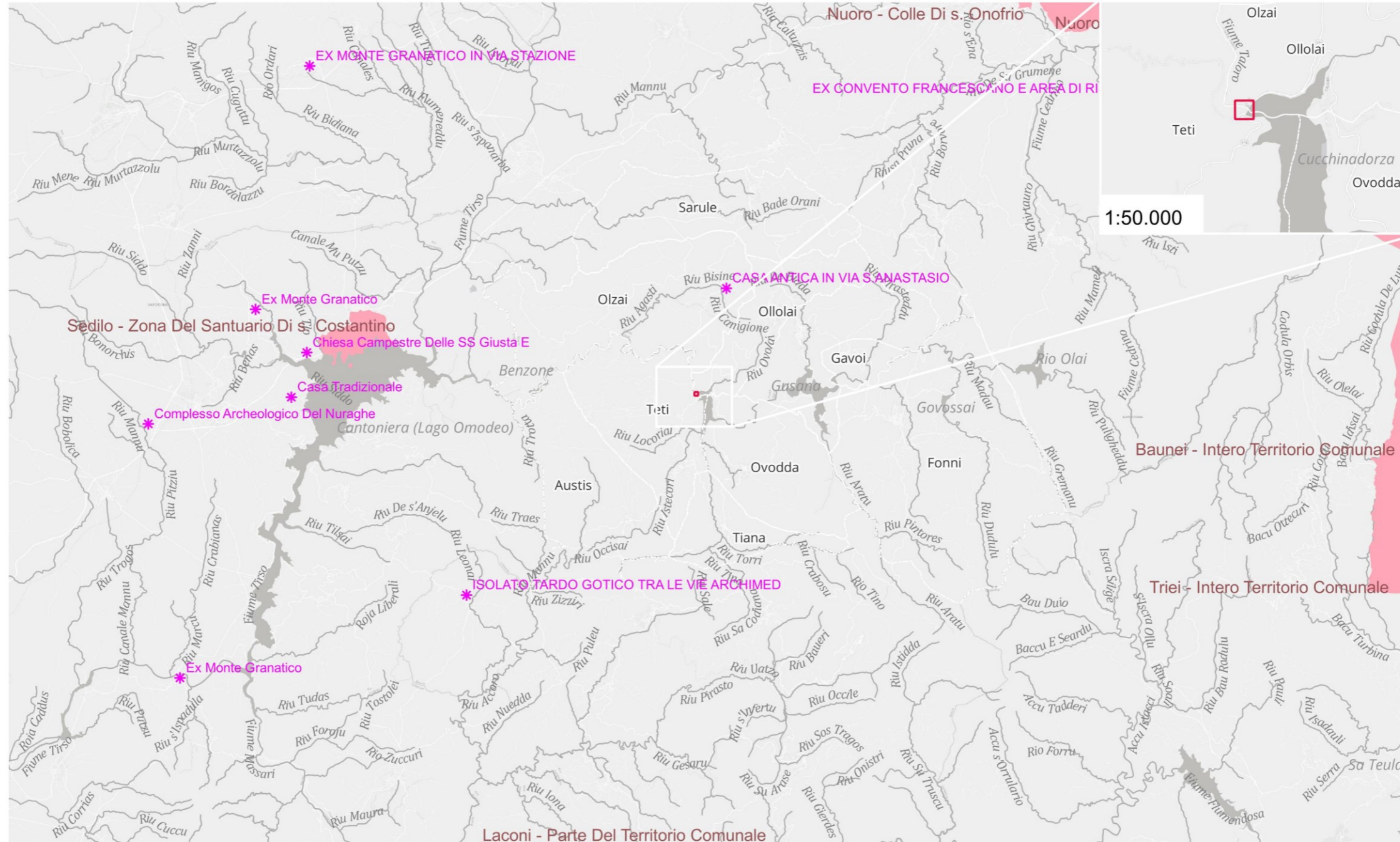
Beni paesaggistici Artt. 136 e 142

Aree di notevole interesse pubblico Artt. 136 e 157

Tavola n.6, **Territori con produzioni agricole di particolare qualità e tipicità (art. 21 D.Lgs. 228/2001).**



Tavola n.7, Siti contaminati (Parte Quarta, Titolo V del D.Lgs. 152/2006).



Tavola n.9, Aree a rischio individuate nei Piani per l'Assetto Idrogeologico e nei Piani di Gestione del Rischio di Alluvioni.

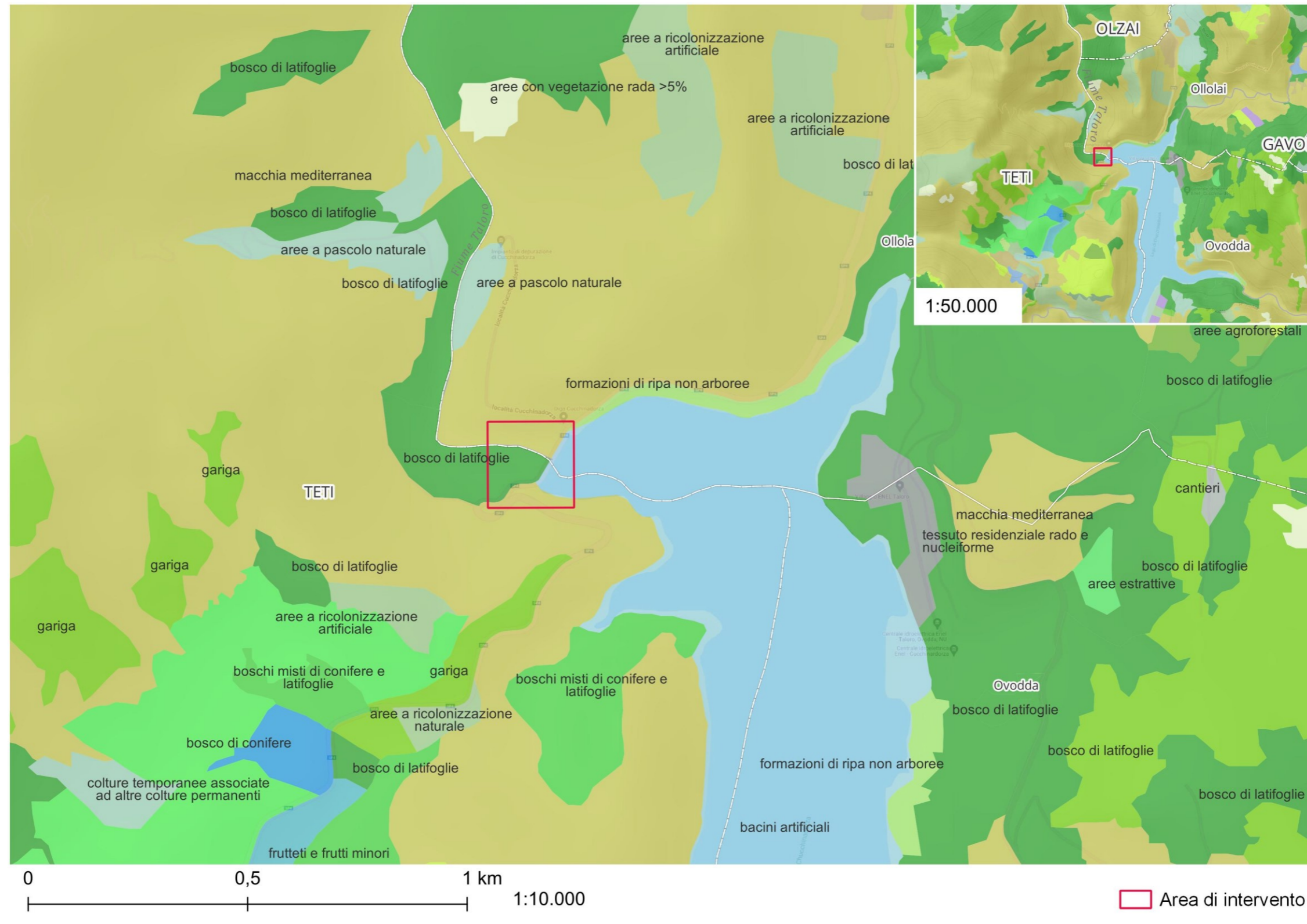
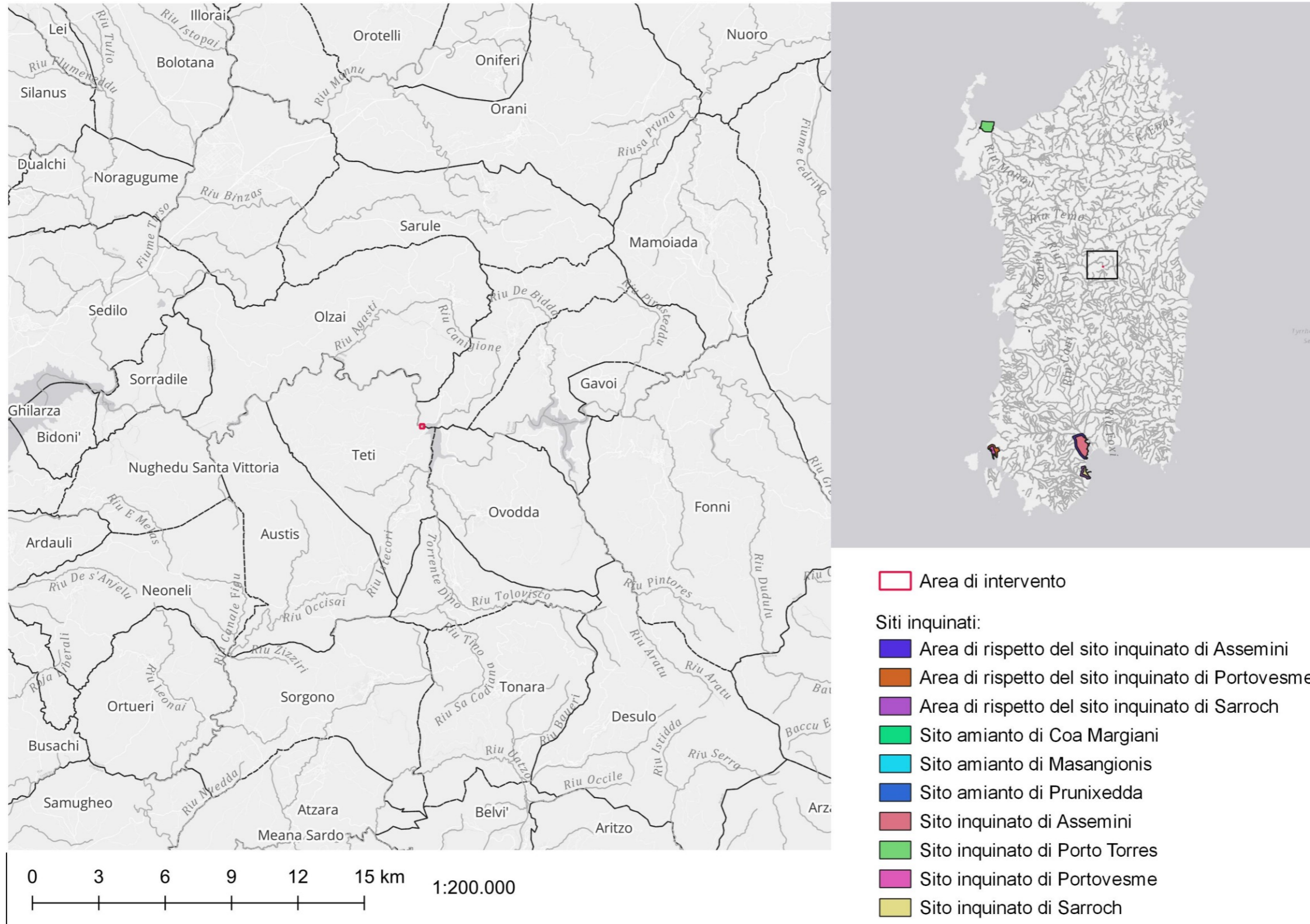