

LEGENDA

SIMBOLOGIA CARTOGRAFICA

- Metanodotto in progetto
- Trenchless
- Altri metanodotti in progetto
- Tracciato ottimizzato
- Tracciato originario
- Trenchless ottimizzata
- Trenchless originario
- Strada di accesso ottimizzata
- Strada di accesso originario
- Viabilità in progetto
- Limite sovrapposizione fogli
- Limite CTR
- Metanodotti esistenti
- Metanodotti di terzi
- Impianti di linea in esercizio
- Impianti di linea in progetto
- Impianti originari eliminati
- Impianti di linea ottimizzati

CTR N. Numero CTR

SIMBOLOGIA MECCANICA

- Punto di intercettazione di derivazione importante (P.I.D.I.)
- Punto di intercettazione di linea (P.I.L.)
- Punto di intercettazione di deriv. semplice con stacco da linea (P.I.D.S.)
- Punto di intercettazione con disaggio di allacciamento (P.I.D.A.)
- Punto predisposto per il disaggio di allacciamento (P.P.D.A.)
- Punto di sezionamento elettrico e terminale (P.S.E.T.)
- Punto di riduzione della pressione
- Stazione predisposta per lancio e ricevimento PIG
- Punto di segnalazione PIG (PIG-SIG)

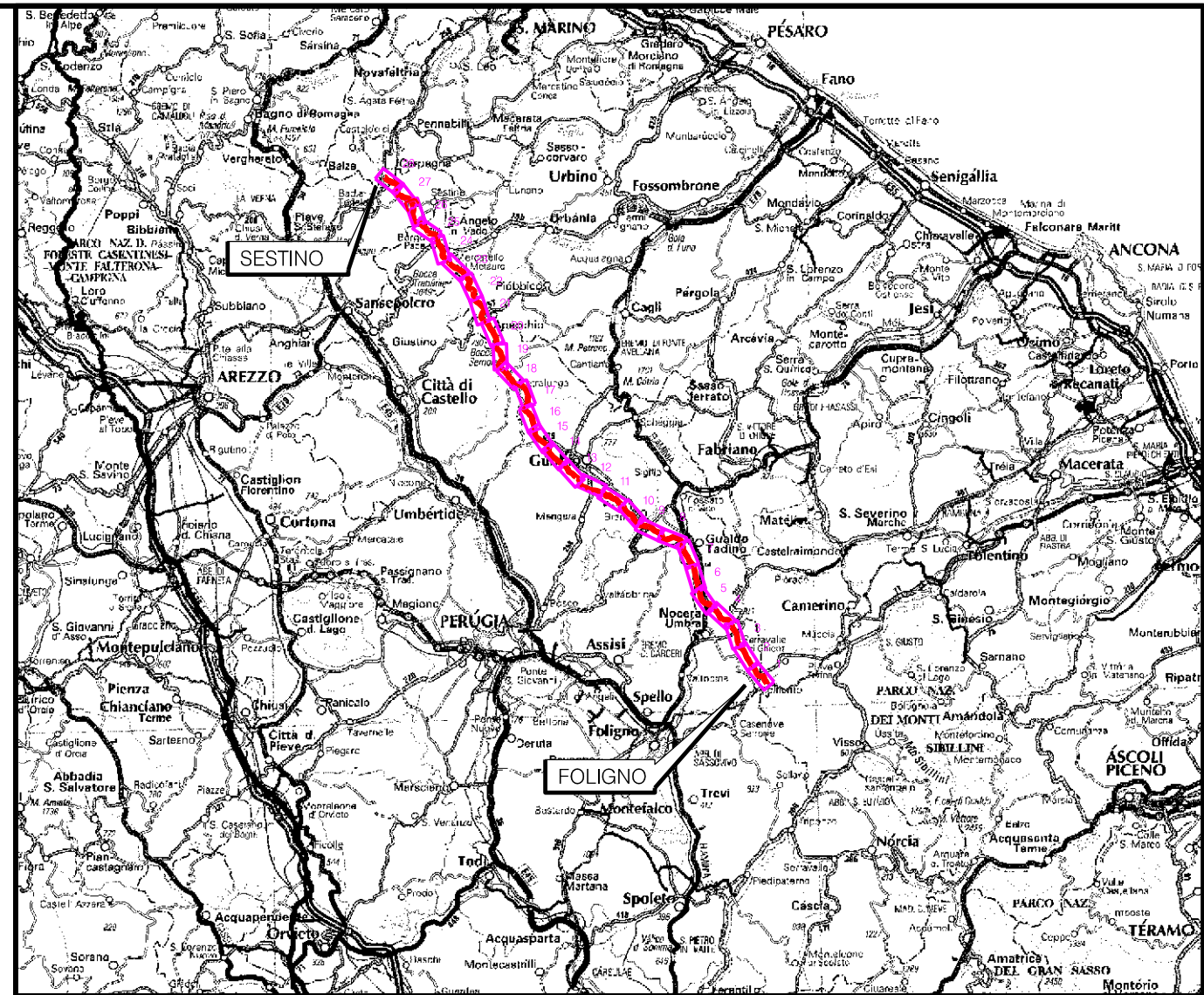

COROGRAFIA Scala 1:1.000.000

METANODOTTO IN PROGETTO

0	12-04-2024	EMISSIONE PER PERMESSI		M MELETTI	G GOTTI	A BRUNI G BRIA	
Rev.	DATA	DESCRIZIONE	ELABORATO	VERIFICATO	APPROVATO AUTORIZZATO		
			COMMESSA	CODICE TECNICO			
		Rif.TEN: 2295-200-DW-3541-59	NQ/R22357				
		METANODOTTO: FOLIGNO - SESTINO DN 1200 (48"), DP 75 bar	DIS. N.		20-LB-D-85025		
		OTTIMIZZAZIONI DI PROGETTO	REVISIONE		0		
			FG	1	DI	30	
			SCALA		110000		

Il presente disegno e' di proprieta' aziendale - La Societa' tutelera' i propri diritti a termine di legge.

Optimizzazioni	OTTIMIZZAZIONI PRINCIPALI	OTTIMIZZAZIONI MINORI
Progressiva chilometrica	N.	
Comuni	COMUNE	
Province	PROVINCIA	
Impianti	TIPO - N. - ESISTENTE	TIPO - N. - OTTIMIZZATI
Attraversamenti	DENOMINAZIONE	
Strade - Piste	STRADE INTEGRATE	STRADE ELIMINATE
Allargamento fascia di lavoro	ALLARGAMENTI INTEGRATI	ALLARGAMENTI ELIMINATI
Opere civili	TRASVERSALI INTEGRATI	LONGITUDINALI ELIMINATI



TIPOLOGIA IMPIANTO	TIPO - N. - ESISTENTE	TIPO - N. - OTTIMIZZATI	TIPO - N. - ELIMINATI
DENOMINAZIONE	STRADE INTEGRATE	STRADE ELIMINATE	STRADE ELIMINATE
STRADE - PISTE	ALLARGAMENTI INTEGRATI	ALLARGAMENTI ELIMINATI	ALLARGAMENTI ELIMINATI
OPERE CIVILI	TRASVERSALI INTEGRATI	LONGITUDINALI INTEGRATI	LONGITUDINALI ELIMINATI

METANODOTTO: FOLIGNO - SESTINO
DN 1200 (48"), DP 75 bar

OTTIMIZZAZIONI DI PROGETTO

Tavola n° 1

Quadro d'unione

0	12/04/2024	EMISSIONE PER PERMESSI	M MELETTI	G GOTTI	A BRUNI G BRINA	Foglio 02
Rev	DATA	DESCRIZIONE	ELABORATO	VERIFICATO	APPROVATO AUTORIZZATO	di 30
  			Dis. 20-LB-D-85025		Scala 1:10000	
PROGETTISTA			Comm. N0/R22357			
Ri.f.TEN: 2295-200-DW-3541-59						

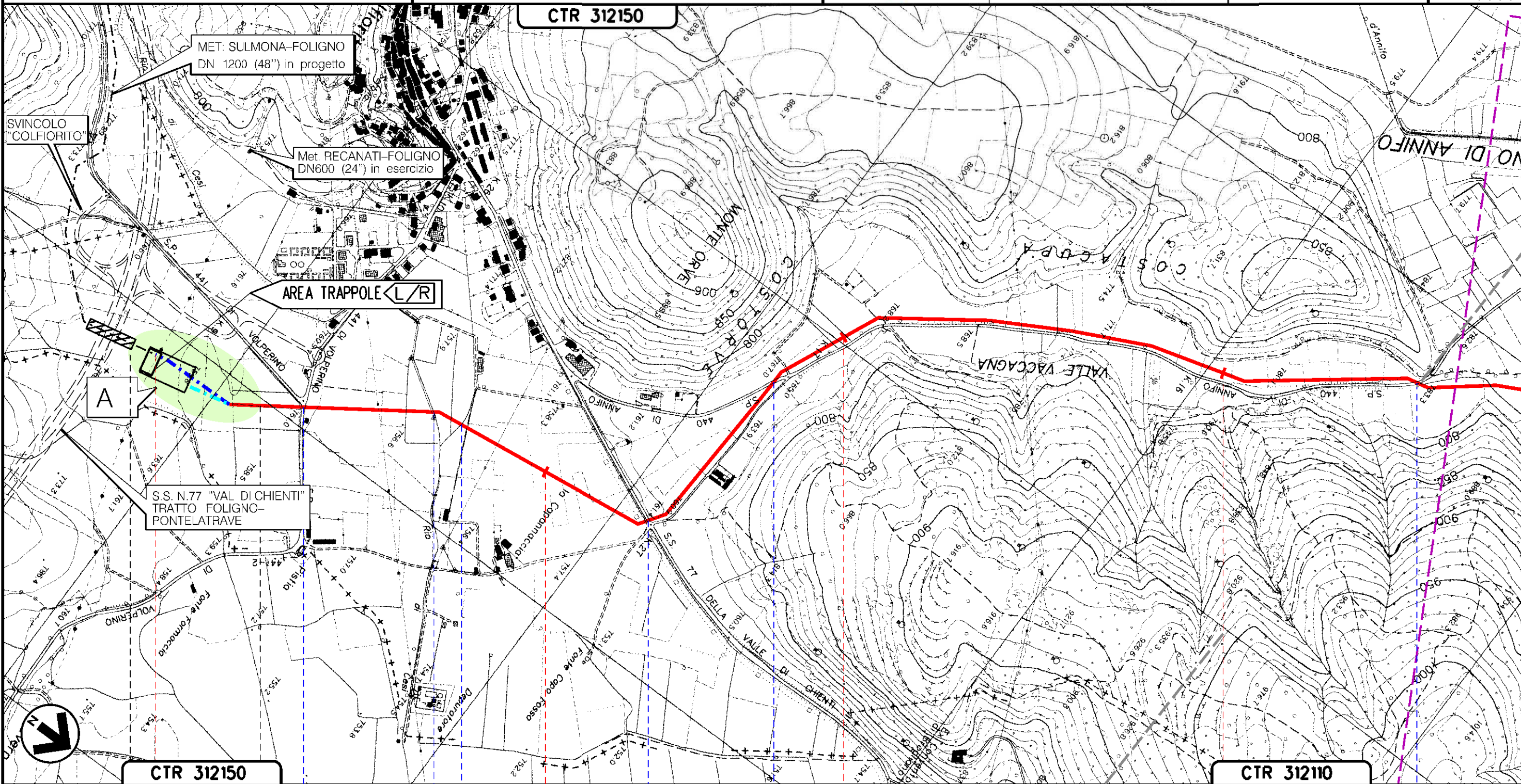

Il presente disegno e' di proprieta' aziendale - La Societa' tutelera' i propri diritti a termine di legge.

CTR 312150 A CTR 312110

0 1 2 3

FOLIGNO
PERUGIA (UMBRIA)

S.P. N.441 DI VOLPERINO — RIO DICESI(1° ATTRAV.) — RIO DICESI(2° ATTRAV.) — S.S. N.77 DELLA VALLE DI CHIENTI — S.P. N.440 DI ANNIFO (1° ATTRAV.) — S.P. N.440 DI ANNIFO (2° ATTRAV.)

METANODOTTO: FOLIGNO - SESTINO
DN 1200 (48"), DP 75 bar

OTTIMIZZAZIONI DI PROGETTO

Tavola n° 2

Quadro d'unione

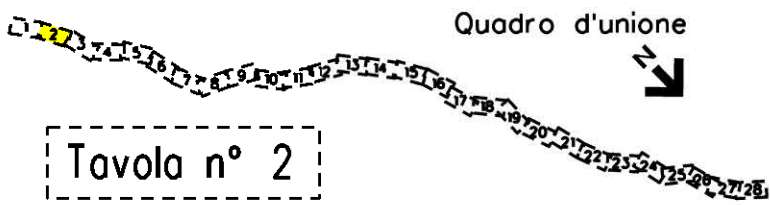

0	12/04/2024	EMISSIONE PER PERMESSI	M MELETTI	G GOTTI	A BRUNI G BRINA	Foglio 03
Rev	DATA	DESCRIZIONE	ELABORATO	VERIFICATO	APPROVATO AUTORIZZATO	di 30
PROGETTISTA			Dis. 20-LB-D-85025			Scala 1:10000
snam			TEN TECHNIP ENERGIES techfem			
Rif.TEN: 2295-200-DW-3541-59			Comm. NO/R22357			

CTR 312150

CTR 312110

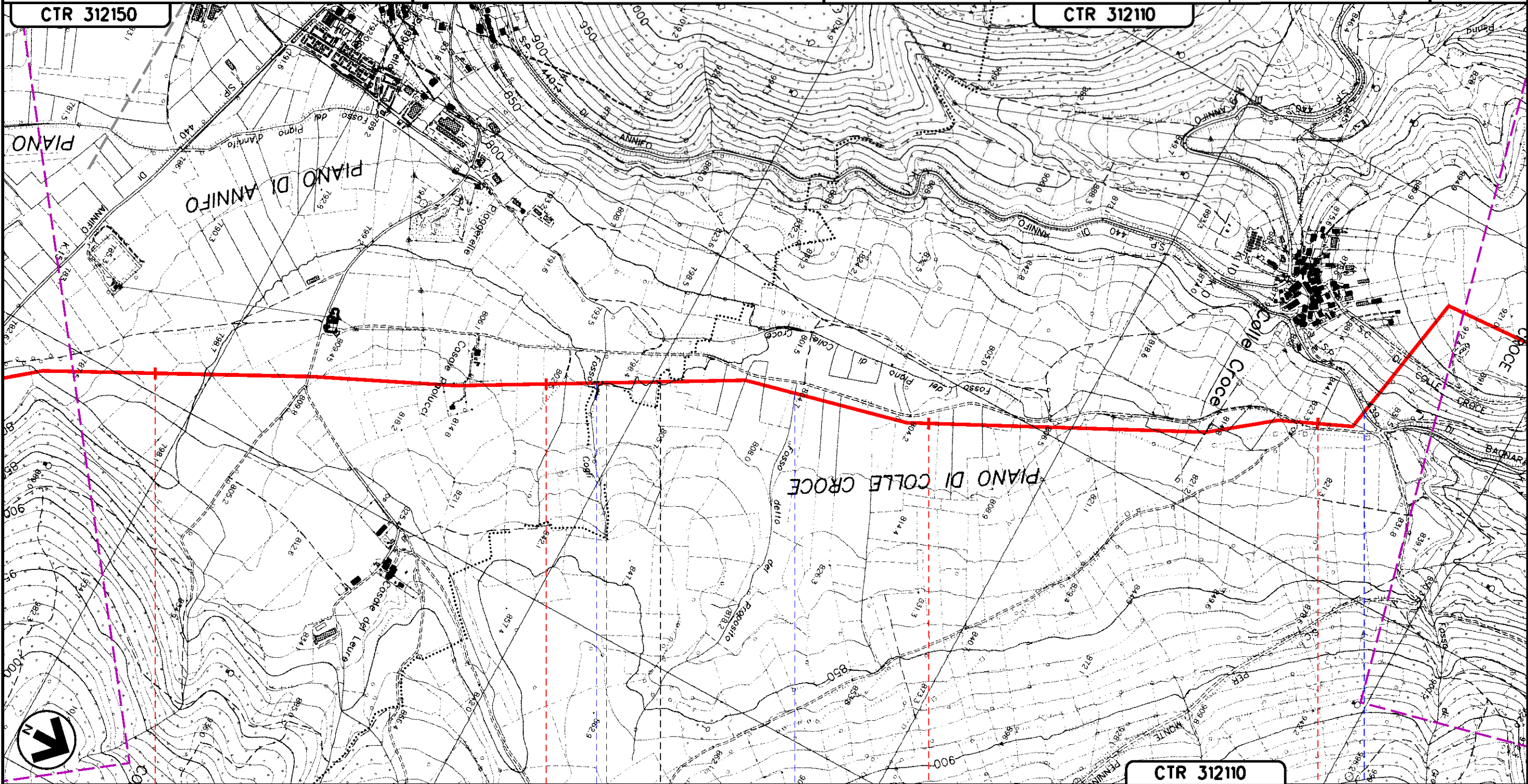

CTR 312110

FOLIGNO

NOCERA UMBRA FOLIGNO

PERUGIA (UMBRIA)

NOCERA UMBRA

FOSSO COGLI

FOSSO DETTO DEL PROPOSTO

S.P. N. 439 DIBAGNARA

Il presente disegno e' di proprieta' aziendale - La Societa' tutelera' i propri diritti a termine di legge.

METANODOTTO: FOLIGNO - SESTINO
DN 1200 (48"), DP 75 bar

OTTIMIZZAZIONI DI PROGETTO

Tavola n° 3

Quadro d'unione

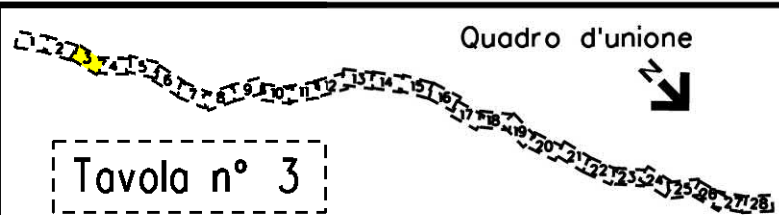

0	12/04/2024	EMISSIONE PER PERMESSI	M MELETTI	G GOTTI	A BRUN G BRIA
Rev	DATA	DESCRIZIONE	ELABORATO	VERIFICATO	APPROVATO AUTORIZZATO
PROGETTISTA			Dis. 20-LB-D-85025		
snam			Comm. NO/R22357		
TEN TECHNIP ENERGIES			Scala 1:10000		
techfem			Rif.TEN: 2295-200-DW-3541-59		

Foglio
04
di 30
Scala
1:10000

CTR 31210

CTR 312060

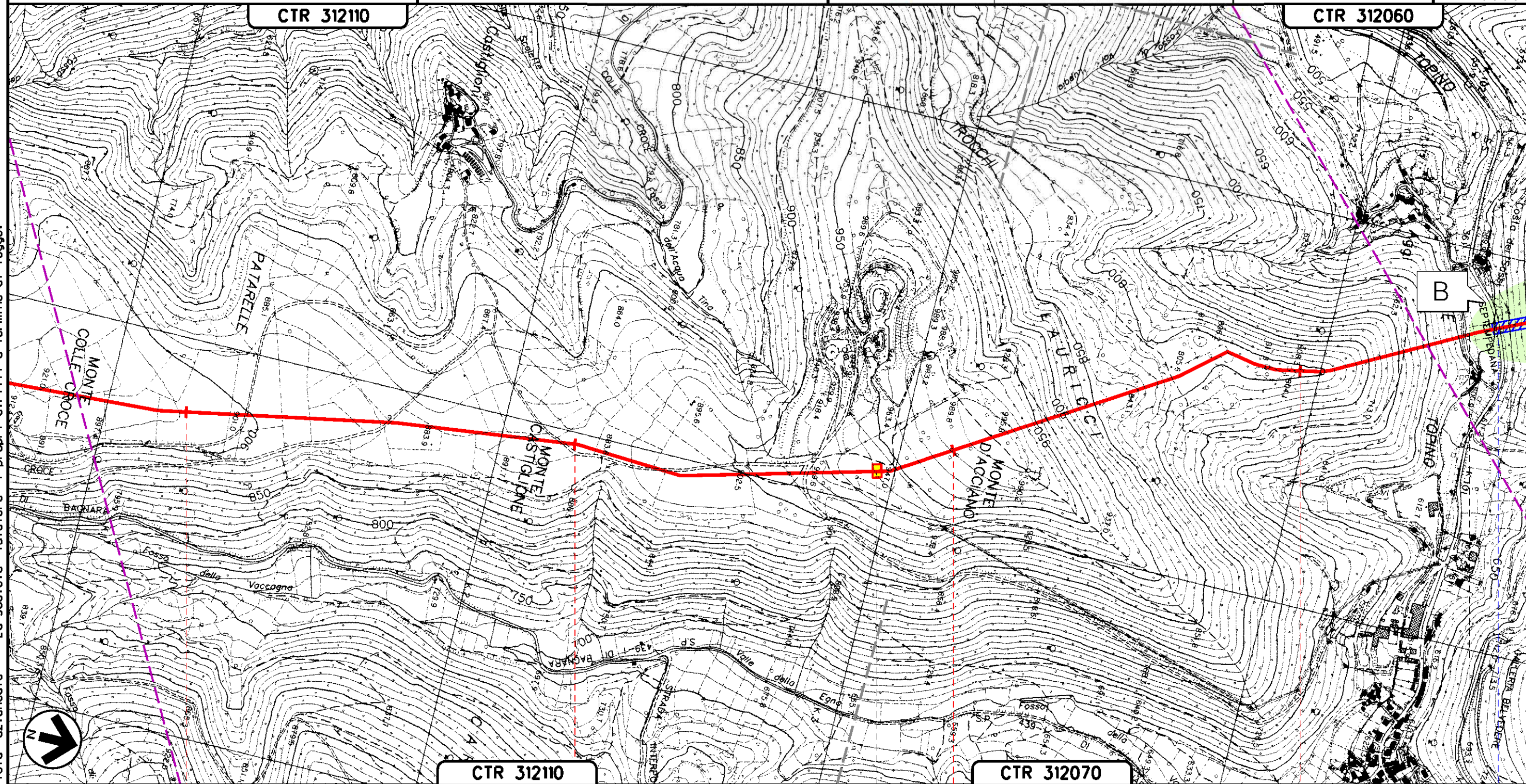

CTR 31210

CTR 312070

NOCERA UMBRA
PERUGIA (UMBRIA)

PII n.1 km 9+785

FIUME TOPINO — S.P. N.361 SETEMPEDANA —

Il presente disegno e' di proprieta' aziendale - La Societa' tutelera' i propri diritti a termine di legge.

METANODOTTO: FOLIGNO - SESTINO
DN 1200 (48"), DP 75 bar

Quadro d'unione

0 12/04/2024 EMISSIONE PER PERMESSI

M MELETTI G GOTTI A BRUN G BRIA

Foglio

05

di 30

Scala
1:10000

OTTIMIZZAZIONI DI PROGETTO

Tavola n° 4

Rev DATA DESCRIZIONE

PROGETTISTA



Dis. 20-LB-D-85025

Comm. N0/R22357

Ri.f.TEN: 2295-200-DW-3541-59

CTR 312060

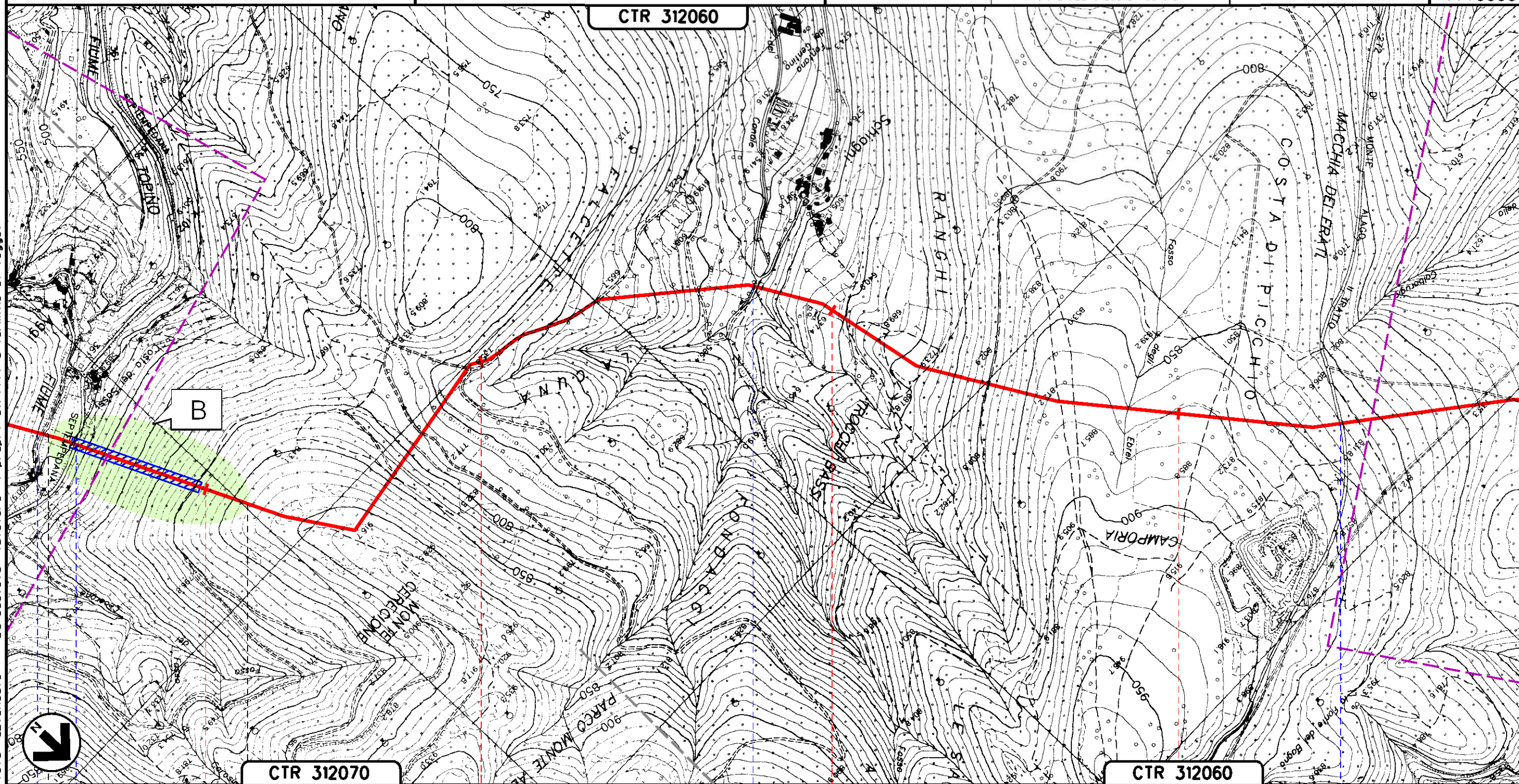

CTR 312070

CTR 312060

12

13

14

15

NOCERA UMBRA
PERUGIA (UMBRIA)

Fiume Topino S.P. N.361 SETEMPEDANA

Fosso di Schiagni

S.P. N. 272 DIMONTE ALAGO II TRATTO

8

9

12

Il presente disegno e' di proprieta' aziendale - La Societa' tutelera' i propri diritti a termine di legge.

METANODOTTO: FOLIGNO - SESTINO
DN 1200 (48"), DP 75 bar

OTTIMIZZAZIONI DI PROGETTO

Tavola n° 5

Quadro d'unione

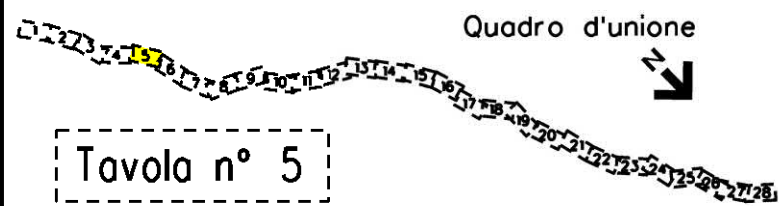

0	12/04/2024	EMISSIONE PER PERMESSI	M MELETTI	G GOTTI	A BRUNI G BRINA
Rev	DATA	DESCRIZIONE	ELABORATO	VERIFICATO	APPROVATO AUTORIZZATO
PROGETTISTA			Dis. 20-LB-D-85025		
snam			Comm. N0/R22357		
TEN TECHNIP ENERGIES			Scala 1:10000		
techfem			Ri.F.TEN: 2295-200-DW-3541-59		

Foglio
06
di 30
Scala
1:10000

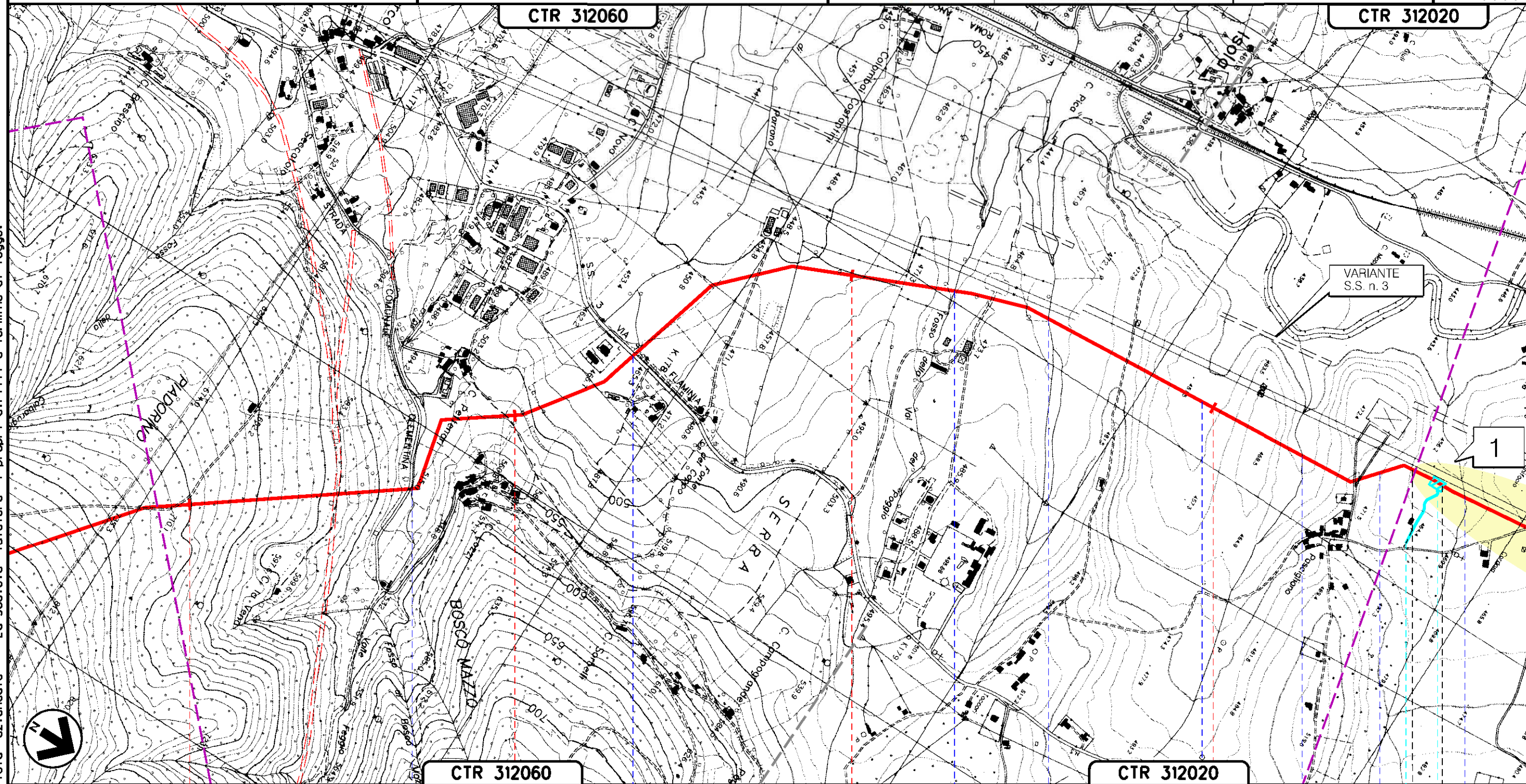

Il presente disegno e' di proprieta' aziendale - La Societa' tutelera' i propri diritti a termine di legge.

16 17 18 19

NOCERA UMBRA
PERUGIA (UMBRIA)

FOSSO DI VALLE FEGGIO S.P. N.253 EX S.S. N.3 FOSSO DELLA VALLE DEL POGGIO FOSSO DEL CUPO FOSSO DELLE CESURELLE FOSSO DI PASSIGLIANO F.S. ORTE-FALCONARA IN GALLERIA (prog.) FOSSO ROSSO

PIL n. 2 km 19+660



METANODOTTO: FOLIGNO - SESTINO
DN 1200 (48"), DP 75 bar

OTTIMIZZAZIONI DI PROGETTO

Tavola n° 6

Quadro d'unione

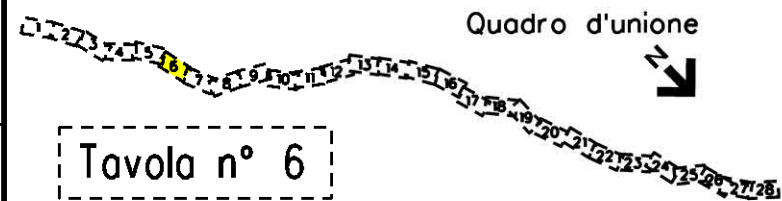

0	12/04/2024	EMISSIONE PER PERMESSI	M MELETTI	G GOTTI	A BRUN G BRIA
Rev	DATA	DESCRIZIONE	ELABORATO	VERIFICATO	APPROVATO AUTORIZZATO
PROGETTISTA			Dis. 20-LB-D-85025		
snam			Comm. N0/R22357		
TEN TECHNIP ENERGIES			Scala 1:10000		
techfem					
Ri.F.TEN: 2295-200-DW-3541-59					

Foglio
07
di 30
Scala
1:10000

CTR 312020

CTR 312020

Il presente disegno e' di proprieta' aziendale - La Societa' tutelera' i propri diritti a termine di legge.

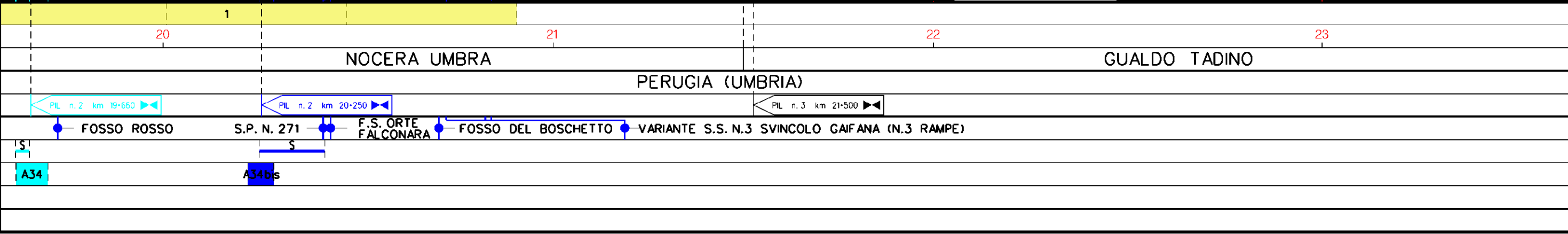
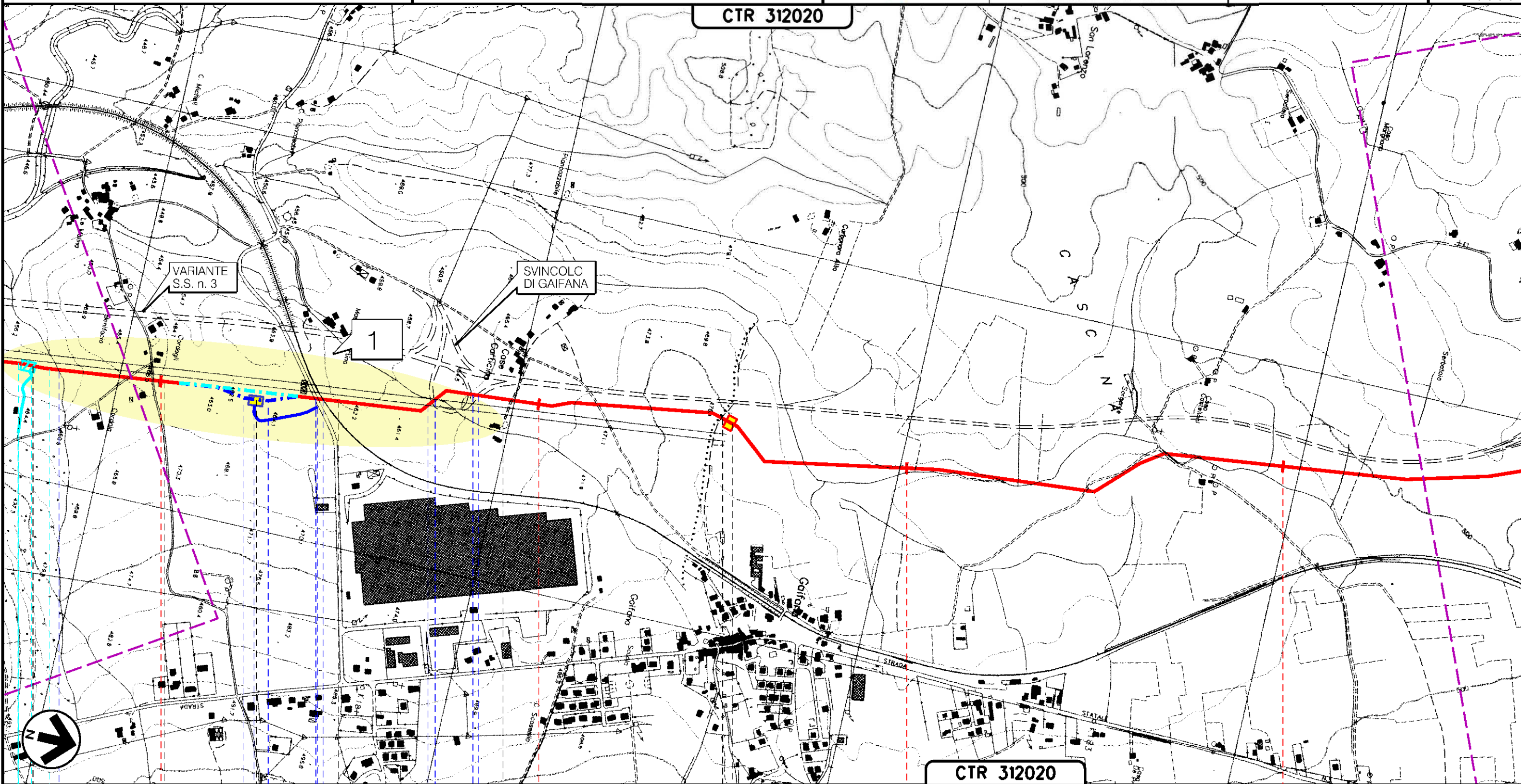

METANODOTTO: FOLIGNO - SESTINO
DN 1200 (48"), DP 75 bar

OTTIMIZZAZIONI DI PROGETTO

Tavola n° 7

Quadro d'unione

0	12/04/2024	EMISSIONE PER PERMESSI	M MELETTI	G GOTTI	A BRUNI G BRIA	Foglio 08
Rev	DATA	DESCRIZIONE	ELABORATO	VERIFICATO	APPROVATO AUTORIZZATO	di 30
PROGETTISTA			Dis. 20-LB-D-85025			Scala 1:10000
snam			TEN TECHNIPI ENERGIES techfem			
			Ri.F.TEN: 2295-200-DW-3541-59			
CTR 312020			CTR 301140			
			CTR 301130			

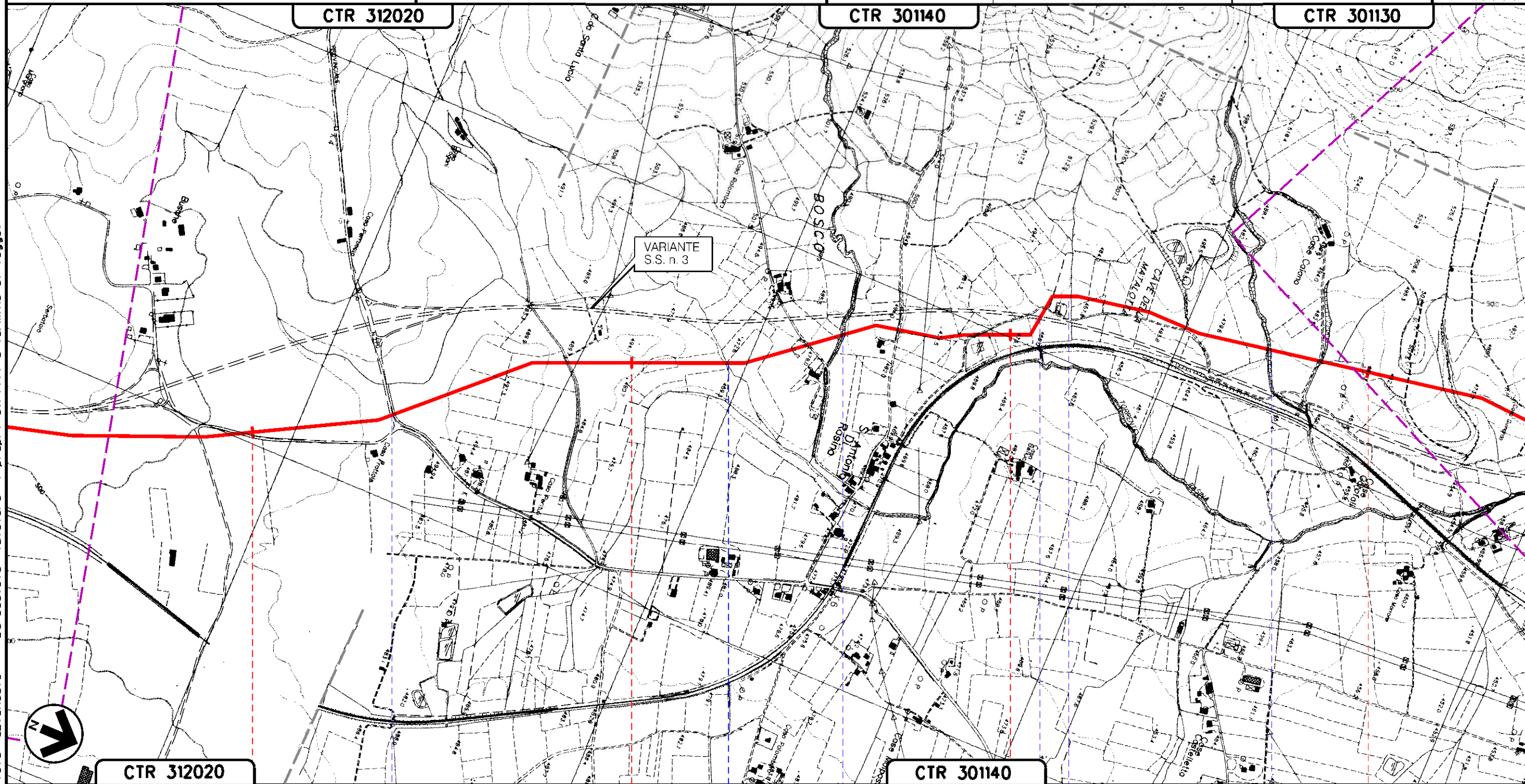

Il presente disegno e' di proprieta' aziendale - La Societa' tutelera' i propri diritti a termine di legge.

CTR 312020

CTR 301140

24

25

26

27

GUALDO TADINO
PERUGIA (UMBRIA)

- S.P. N. 270
- FOSSO BACCACCHERA
- FOSSO DEL FOSSATO
- VARIANTE S.P. N° 253
EX S.S. N° 3 FLAMINIAC (in prog.)
- 1° E 2° AFFLUENTE TORRENTE RASINA
- FOSSO CANALECCHIE

METANODOTTO: FOLIGNO - SESTINO
DN 1200 (48"), DP 75 bar

OTTIMIZZAZIONI DI PROGETTO

Tavola n° 8

Quadro d'unione

0	12/04/2024	EMISSIONE PER PERMESSI	M MELETTI	G GOTTI	A BRUNI G BRUNI
Rev	DATA	DESCRIZIONE	ELABORATO	VERIFICATO	APPROVATO AUTORIZZATO
PROGETTISTA			Dis. 20-LB-D-85025		
snam			Comm. N0/R22357		
TEN TECHNIP ENERGIES			Scala 1:10000		
techfem			Ri.f.TEN: 2295-200-DW-3541-59		

Foglio
09
di 30
Scala
1:10000

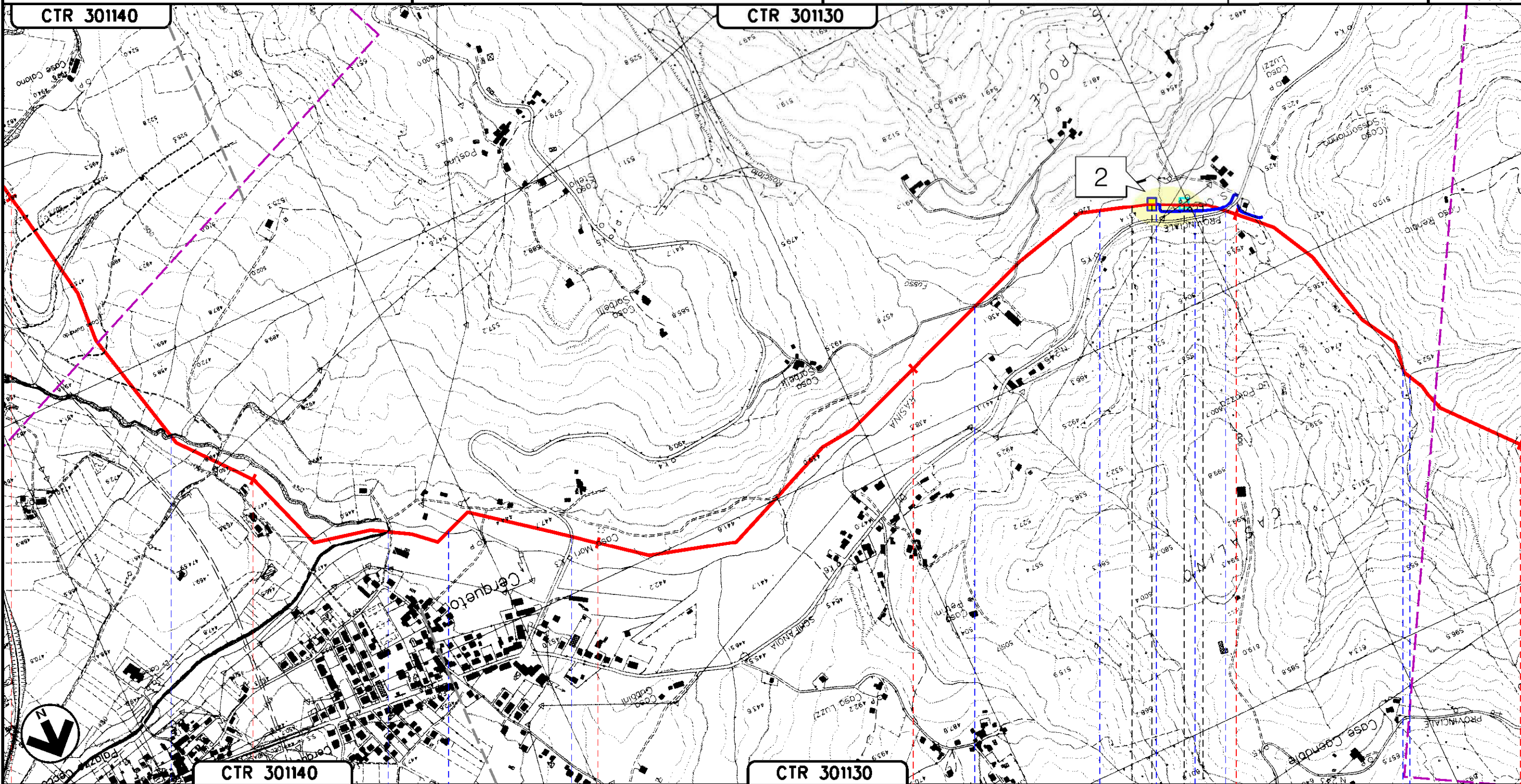

Il presente disegno e' di proprieta' aziendale - La Societa' tutelera' i propri diritti a termine di legge.

27 28 29 30 31 32

GUALDO TADINO
PERUGIA (UMBRIA)

TORRENTE RASINA (1° ATTRAV.) TORRENTE FEO TORRENTE RASINA (2° ATTRAV.) S.R. N. 444 EX S.S. N. 444 FOSSO DELLA ROSCIOLA TORR. RASINA (3° ATTRAV.) S.P. N.245 FOSSO S. CROCE FOSSO DEGLIORTACCI

PIL n. 4 km 30+770 PIL n. 4 km 30+860

A57

METANODOTTO: FOLIGNO - SESTINO
DN 1200 (48"), DP 75 bar

OTTIMIZZAZIONI DI PROGETTO



Tavola n° 9

0	12/04/2024	EMISSIONE PER PERMESSI	M MELETTI	G GOTTI	A BRUNI G BRINA	Foglio
Rev	DATA	DESCRIZIONE	ELABORATO	VERIFICATO	APPROVATO AUTORIZZATO	10
PROGETTISTA			Dis. 20-LB-D-85025			di 30
snam			TEN TECHNIP ENERGIES techfem			Scala
Ri.f.TEN: 2295-200-DW-3541-59			Comm. N0/R22357			1:10000



Il presente disegno e' di proprieta' aziendale - La Societa' tutelera' i propri diritti a termine di legge.

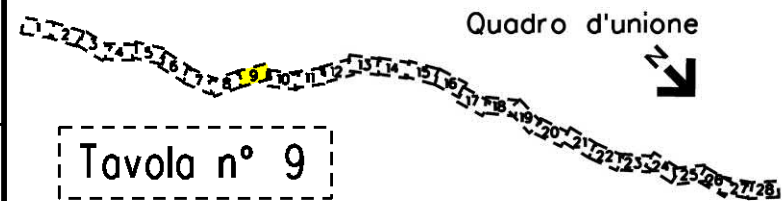
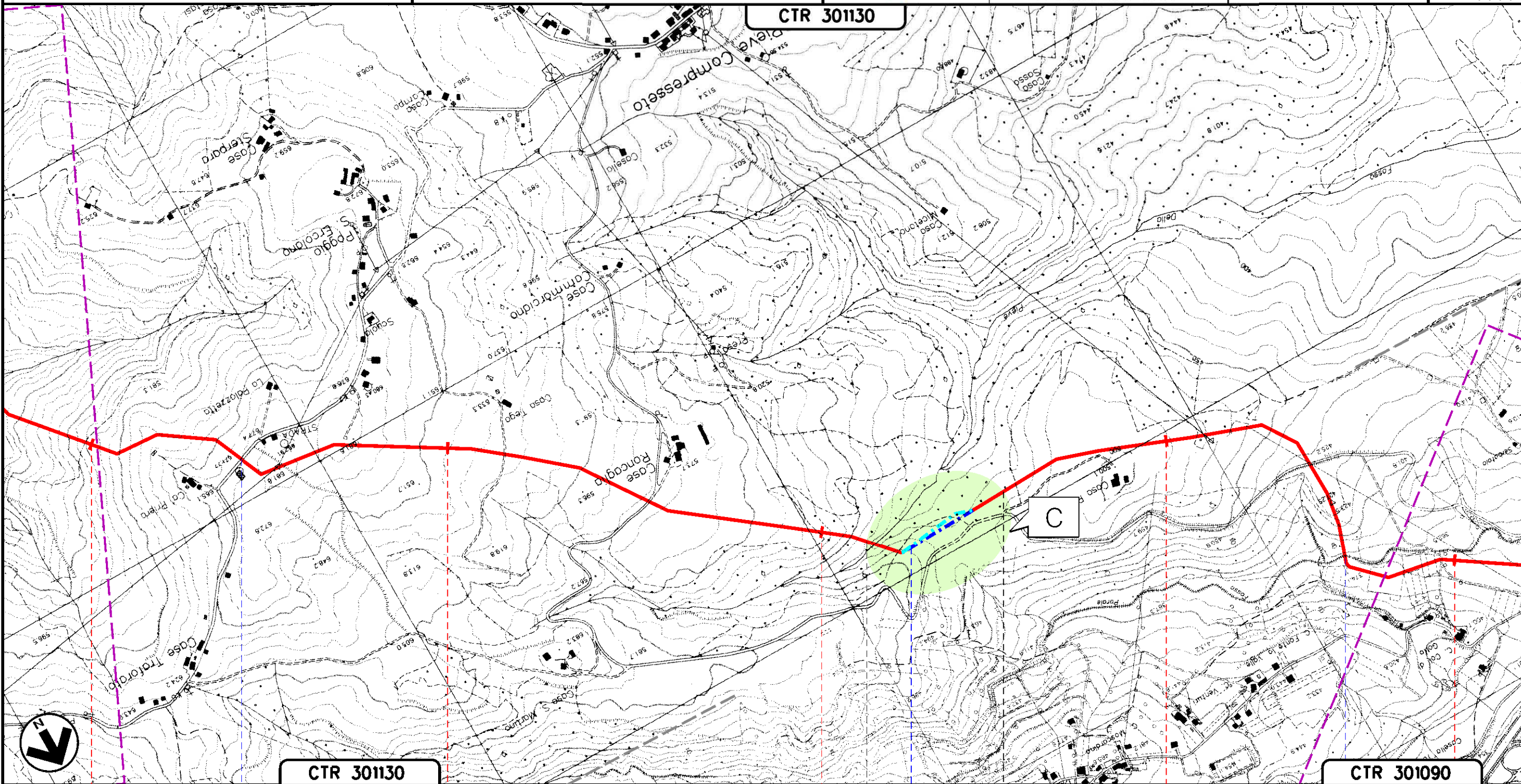

32 33 34 35 36

GUALDO TADINO
PERUGIA (UMBRIA)

S.P. N.243 FOSSO DELLA PIEVE FOSSO PARALE

22bis

23ter

METANODOTTO: FOLIGNO - SESTINO
DN 1200 (48"), DP 75 bar

OTTIMIZZAZIONI DI PROGETTO

Quadro d'unione

Tavola n° 10

0	12/04/2024	EMISSIONE PER PERMESSI	M MELETTI	G GOTTI	A BRUN G BRIA
Rev	DATA	DESCRIZIONE	ELABORATO	VERIFICATO	APPROVATO AUTORIZZATO
PROGETTISTA			Dis. 20-LB-D-85025		
snam			TEN TECHNIP ENERGIES		
Ri.F.TEN: 2295-200-DW-3541-59			techfem		
			Comm. N0/R22357		

Foglio
11
di 30
Scala
1:10000

CTR 301090

CTR 300120

Il presente disegno e' di proprieta' aziendale - La Societa' tutelera' i propri diritti a termine di legge.

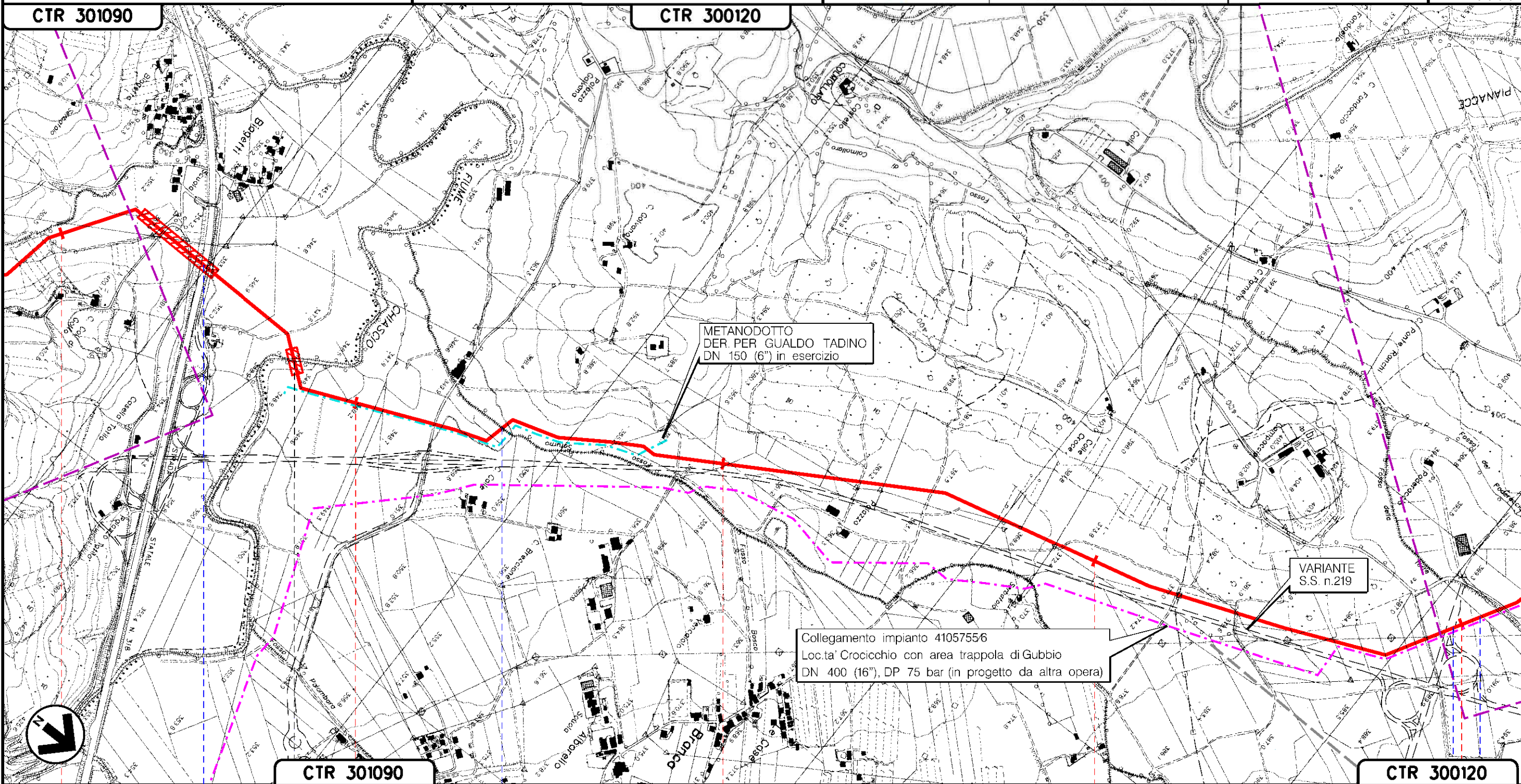

36 GUALDO TADINO 37 38 GUBBIO PERUGIA (UMBRIA) 39 40

S.S. N.318 FUME CHIASCIO FOSSO SATURNO SVINCOLO S.S. N.219 FOSSO DELLA TORRE

METANODOTTO: FOLIGNO - SESTINO
DN 1200 (48"), DP 75 bar

OTTIMIZZAZIONI DI PROGETTO

Tavola n° 11

Quadro d'unione

0	12/04/2024	EMISSIONE PER PERMESSI	M MELETTI	G GOTTI	A BRUNI G BRUNI	Foglio 12
Rev	DATA	DESCRIZIONE	ELABORATO	VERIFICATO	APPROVATO AUTORIZZATO	di 30
PROGETTISTA			Dis. 20-LB-D-85025			Scala 1:10000
snam			TEN TECHNIP ENERGIES techfem			
Rif.TEN: 2295-200-DW-3541-59			Comm. N0/R22357			

CTR 300120

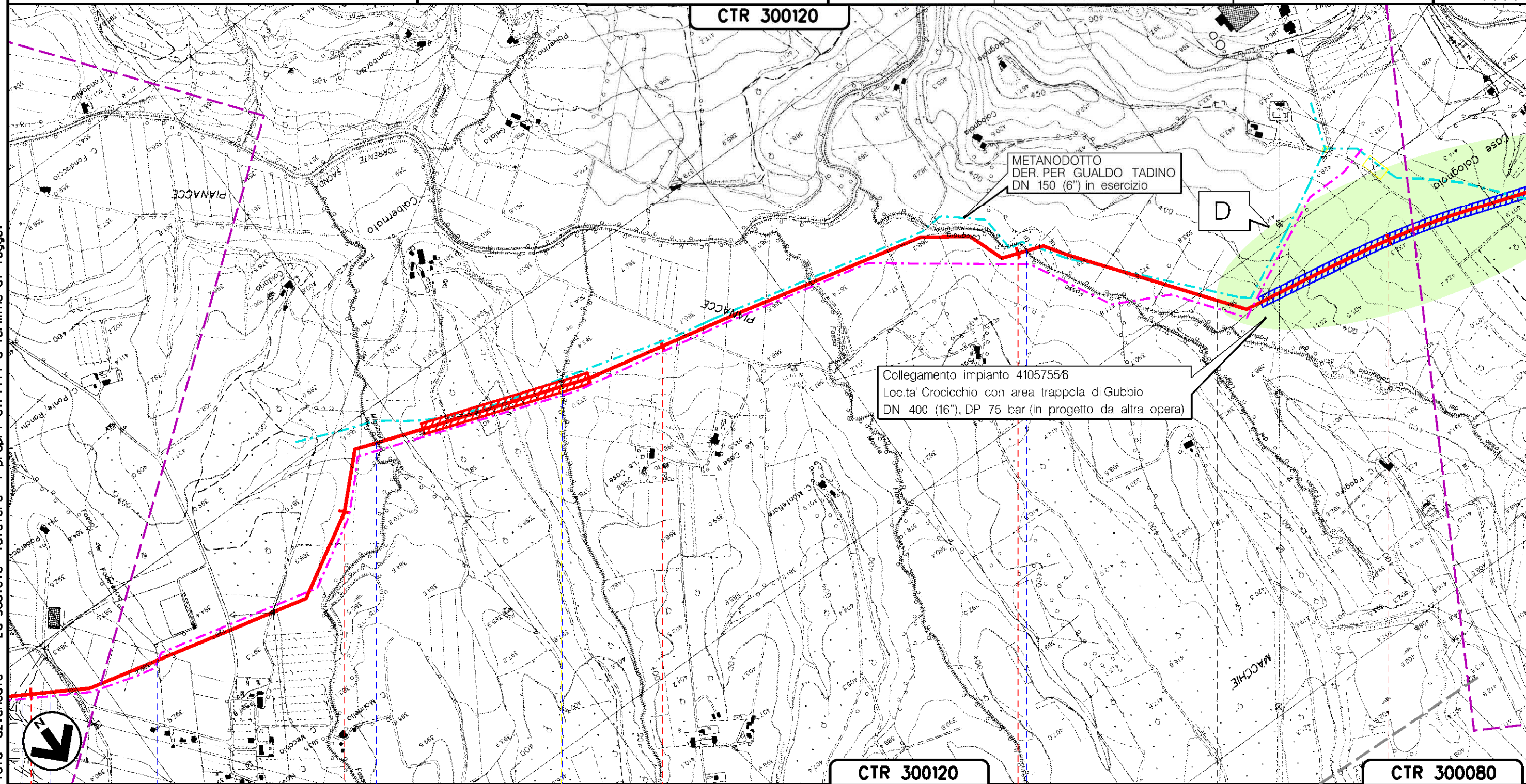

Il presente disegno e' di proprieta' aziendale - La Societa' tutelera' i propri diritti a termine di legge.

40 41 42 43 44

GUBBIO
PERUGIA (UMBRIA)



- SVINCOLO S.S. N.219
- FOSSO DELLA TORRE
- FOSSO DEL PODERACCO
- FOSSO DEL MIGLIAIOLO
- FOSSO AFFL. T. SAONDA
- FOSSO DIMONTE FIORE
- FOSSO COLOGNOLO

METANODOTTO: FOLIGNO - SESTINO
DN 1200 (48"), DP 75 bar

OTTIMIZZAZIONI DI PROGETTO

Tavola n° 12

Quadro d'unione

0	12/04/2024	EMISSIONE PER PERMESSI	M MELETTI	G GOTTI	A BRUN G BRIA	Foglio
Rev	DATA	DESCRIZIONE	ELABORATO	VERIFICATO	APPROVATO AUTORIZZATO	13
PROGETTISTA			Dis. 20-LB-D-85025			di 30
  			Comm. N0/R22357			Scala
Ri.F.TEN: 2295-200-DW-3541-59						1:10000

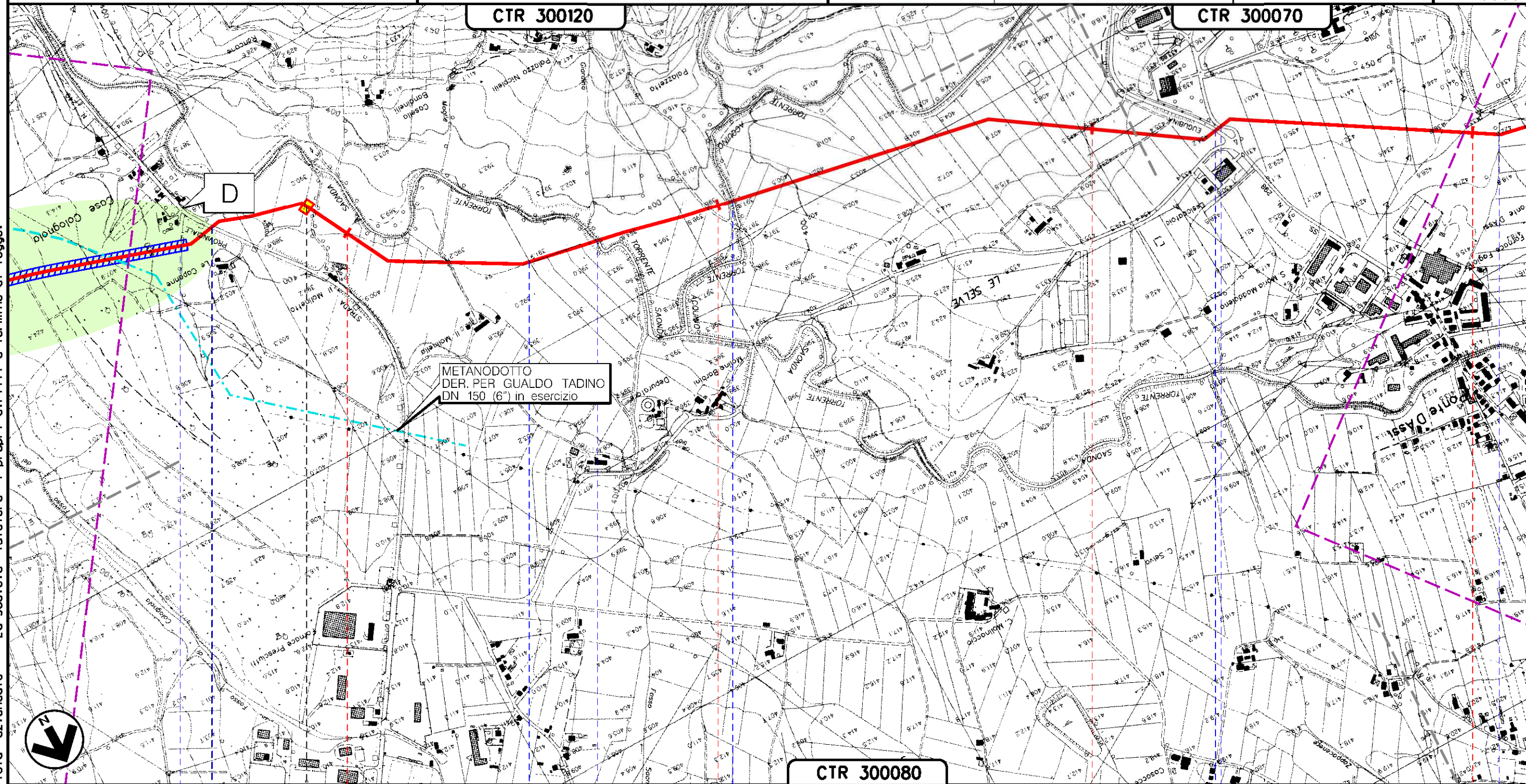

Il presente disegno e' di proprieta' aziendale - La Societa' tutelera' i propri diritti a termine di legge.

D	45	46	47	48
GUBBIO				
PERUGIA (UMBRIA)				
PIL n.5 km 44-875				
FOSSO AFFL. T. SAONDA	S.P. N.240 DICASA CASTALDA	FOSSO SAONDINO	TORRENTE SAONDA (1° ATTRAV.)	TORRENTE ACQUINO
			S.R. N.298 E DIRAM. S.R. N.298 EUGUBINA	FOSSO DIPANCALE

METANODOTTO: FOLIGNO - SESTINO
DN 1200 (48"), DP 75 bar

OTTIMIZZAZIONI DI PROGETTO

Tavola n° 13

Quadro d'unione

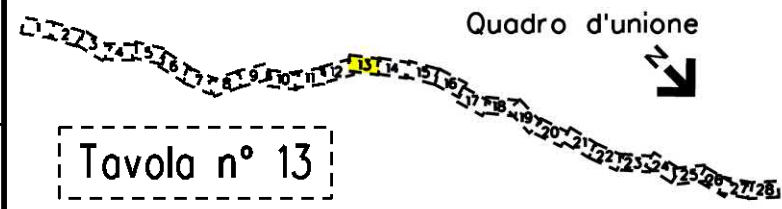

0	12/04/2024	EMISSIONE PER PERMESSI	M MELETTI	G GOTTI	A BRUNI G BRINA
Rev	DATA	DESCRIZIONE	ELABORATO	VERIFICATO	APPROVATO AUTORIZZATO
PROGETTISTA			Dis. 20-LB-D-85025		
snam			Comm. N0/R22357		
TEN TECHNIP ENERGIES			Scala 1:10000		
techfem					
Ri.f.TEN: 2295-200-DW-3541-59					

Foglio
14
di 30
Scala
1:10000

CTR 300070

CTR 300070

Il presente disegno e' di proprieta' aziendale - La Societa' tutelera' i propri diritti a termine di legge.

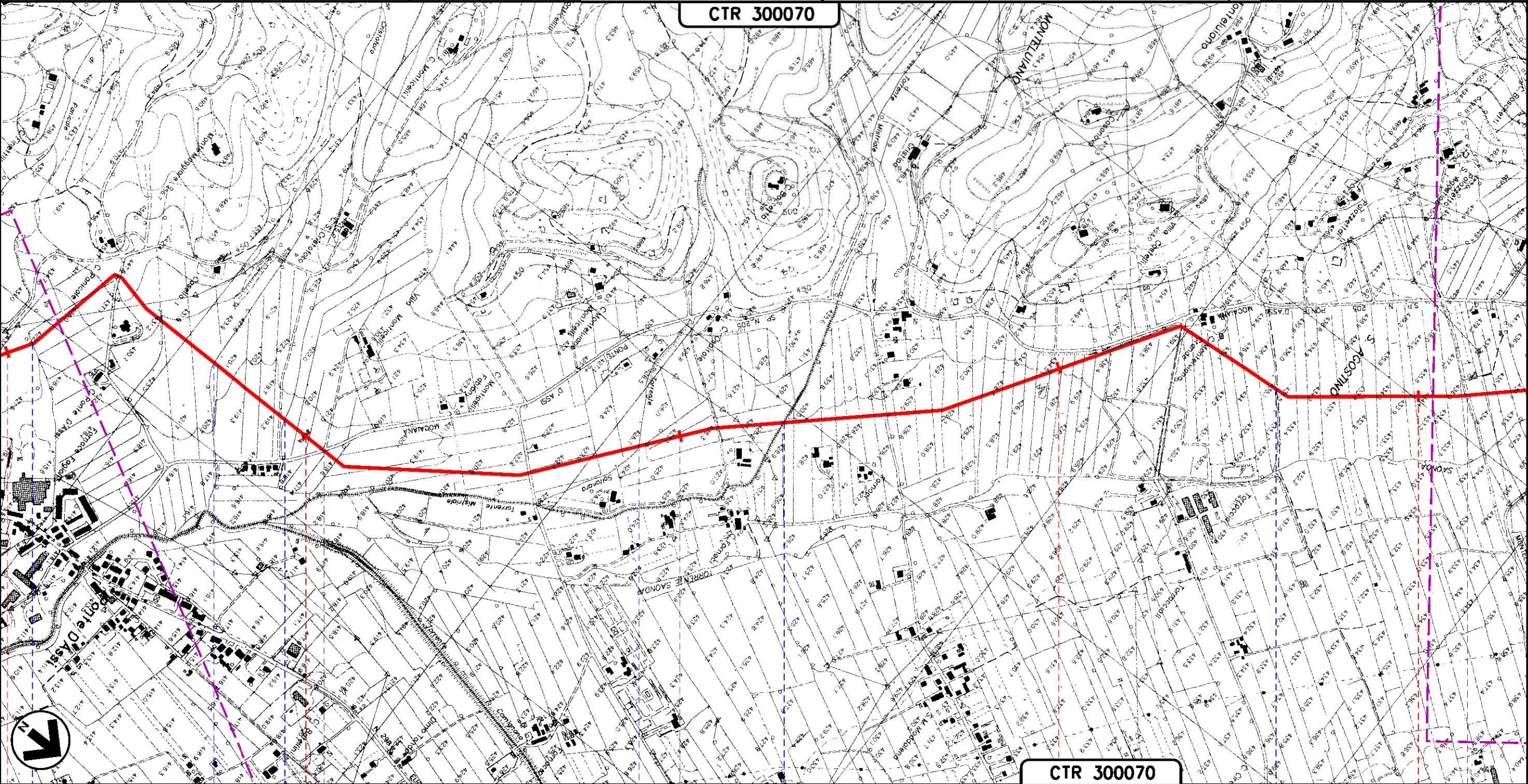

48 49 50 51 52

GUBBIO
PERUGIA (UMBRIA)

FOSSO DIPANCALE AFFL. FOSSO S. CRISTOFORO S.P. N.205 PONTE D'ASSIMOCAIANA TORR. SOLFANARA TORRENTE MISTRIALE FOSSO MONTELUIANO FOSSO DI S. AGOSTINO

METANODOTTO: FOLIGNO - SESTINO
DN 1200 (48"), DP 75 bar

OTTIMIZZAZIONI DI PROGETTO

Tavola n° 14

Quadro d'unione

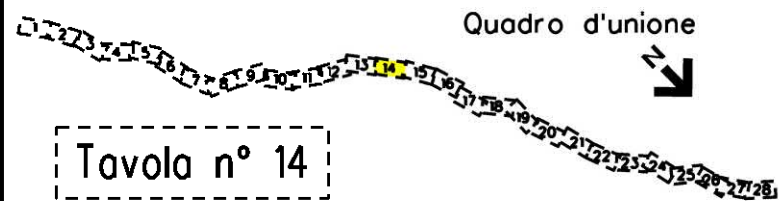

0	12/04/2024	EMISSIONE PER PERMESSI	M MELETTI	G GOTTI	A BRUNI G BRUNI
Rev	DATA	DESCRIZIONE	ELABORATO	VERIFICATO	APPROVATO AUTORIZZATO
PROGETTISTA			Dis. 20-LB-D-85025		
snam			Comm. NO/R22357		
TEN TECHNIP ENERGIES			Scala 1:10000		
techfem			Rif.TEN: 2295-200-DW-3541-59		

Foglio
15
di 30
Scala
1:10000

CTR 300070

CTR 300030

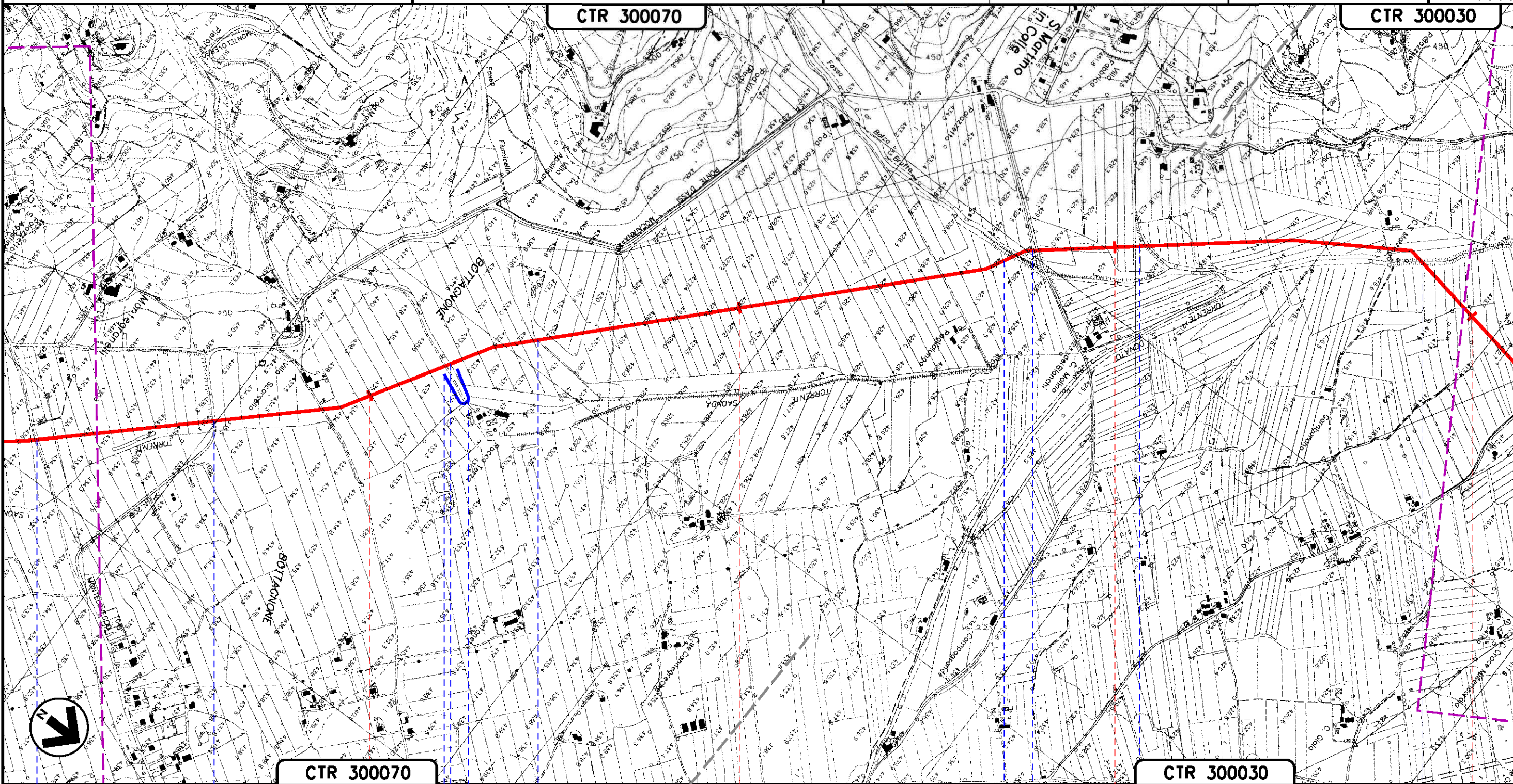

CTR 300070

CTR 300030

53

54

55

56

GUBBIO
PERUGIA (UMBRIA)

FOSSO DI S. AGOSTINO S.P. N.206 MONTECOVESCO FOSSO CONDOTTO SCOLCELLO FOSSO FIUMICETTO FOSSO DIBALZA BRUTTA FOSSO DI SAN MARTINO FOSSO DELLA VOLPELLA TORRENTE SAONDA (2° ATTRAV.)

Il presente disegno e' di proprieta' aziendale - La Societa' tutelera' i propri diritti a termine di legge.

METANODOTTO: FOLIGNO - SESTINO
DN 1200 (48"), DP 75 bar

OTTIMIZZAZIONI DI PROGETTO

Tavola n° 15

Quadro d'unione

0	12/04/2024	EMISSIONE PER PERMESSI	M MELETTI	G GOTTI	A BRUNI G BRIA	Foglio
Rev	DATA	DESCRIZIONE	ELABORATO	VERIFICATO	APPROVATO AUTORIZZATO	16
PROGETTISTA			Dis. 20-LB-D-85025			di 30
snam			TEN TECHNIPI ENERGIES techfem			Scala
Ri.f.TEN: 2295-200-DW-3541-59			Comm. NO/R22357			1:10000

CTR 300020

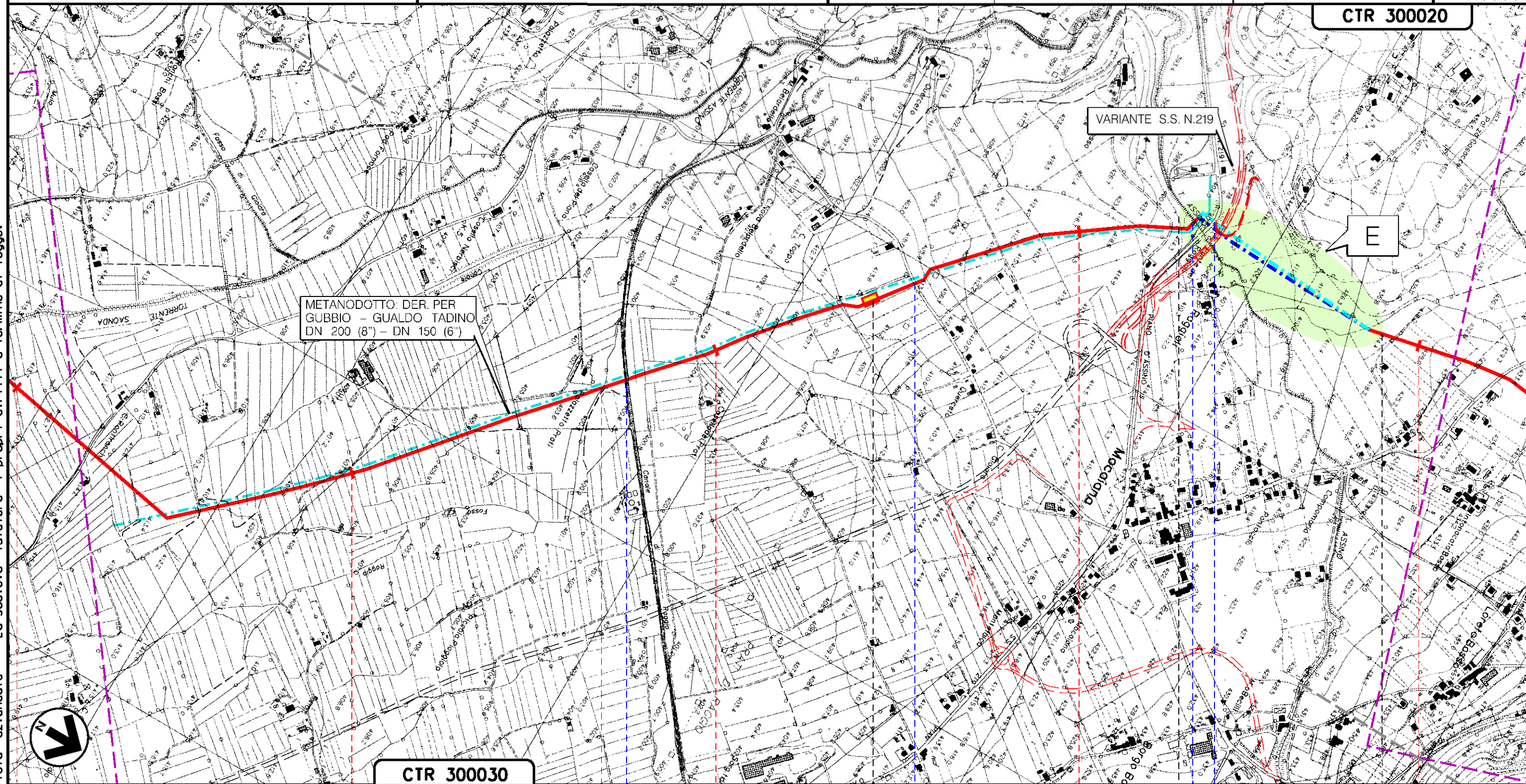

CTR 300030

56 57 58 59 60

GUBBIO
PERUGIA (UMBRIA)

PIDI n. 7 km 58+430

CANALE DIRAGGIO (1°E 2° ATTRAV.)

S.P. N.205

TORRENTE ASSINO

S.S. N.219 GUBBIO
PIANO D'ASSINO

S.P. N.205
IV TRATTO

Il presente disegno e' di proprieta' aziendale - La Societa' tutelera' i propri diritti a termine di legge.

METANODOTTO: FOLIGNO - SESTINO
DN 1200 (48"), DP 75 bar

OTTIMIZZAZIONI DI PROGETTO



Tavola n° 16

0	12/04/2024	EMISSIONE PER PERMESSI	M MELETTI	G GOTTI	A BRUNI G BRIA
Rev	DATA	DESCRIZIONE	ELABORATO	VERIFICATO	APPROVATO AUTORIZZATO
PROGETTISTA			Dis. 20-LB-D-85025		
snam			TEN TECHNIPI ENERGIES		
Ri.f.TEN: 2295-200-DW-3541-59			techfem		
			Comm. N0/R22357		
			Scala 1:10000		

Foglio
17
di 30
Scala
1:10000

CTR 300020

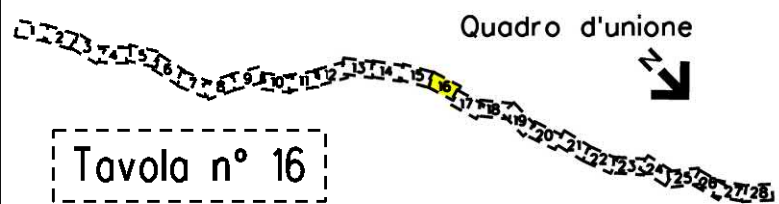
CTR 290140

Il presente disegno e' di proprieta' aziendale - La Societa' tutelera' i propri diritti a termine di legge.

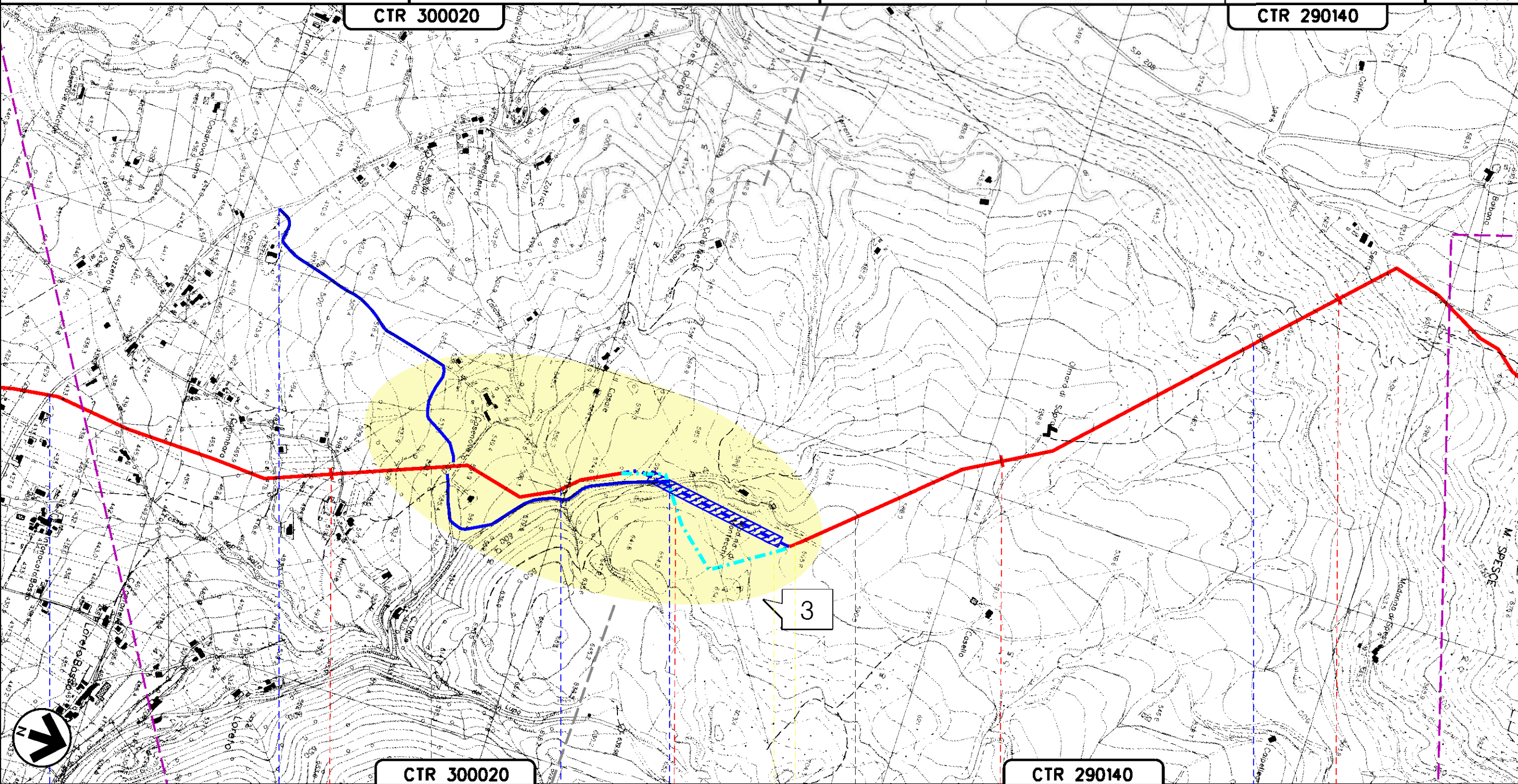

CTR 300020

CTR 290140

61

62

63

64

GUBBIO
PERUGIA (UMBRIA)

S.P. N.205 IV TRATTO

FOSSO DICALABRICA

TORRENTE S.GIORGIO





A106

A108

34

METANODOTTO: FOLIGNO - SESTINO
DN 1200 (48"), DP 75 bar

Quadro d'unione

0	12/04/2024	EMISSIONE PER PERMESSI	M MELETTI	G GOTTI	A BRUNI G BRIA	Foglio 18
Rev	DATA	DESCRIZIONE	ELABORATO	VERIFICATO	APPROVATO AUTORIZZATO	di 30
  			Dis. 20-LB-D-85025		Scala 1:10000	
Ri.F.TEN: 2295-200-DW-3541-59			Comm. N0/R22357			

OTTIMIZZAZIONI DI PROGETTO

Tavola n° 17

Il presente disegno e' di proprieta' aziendale - La Societa' tutelera' i propri diritti a termine di legge.

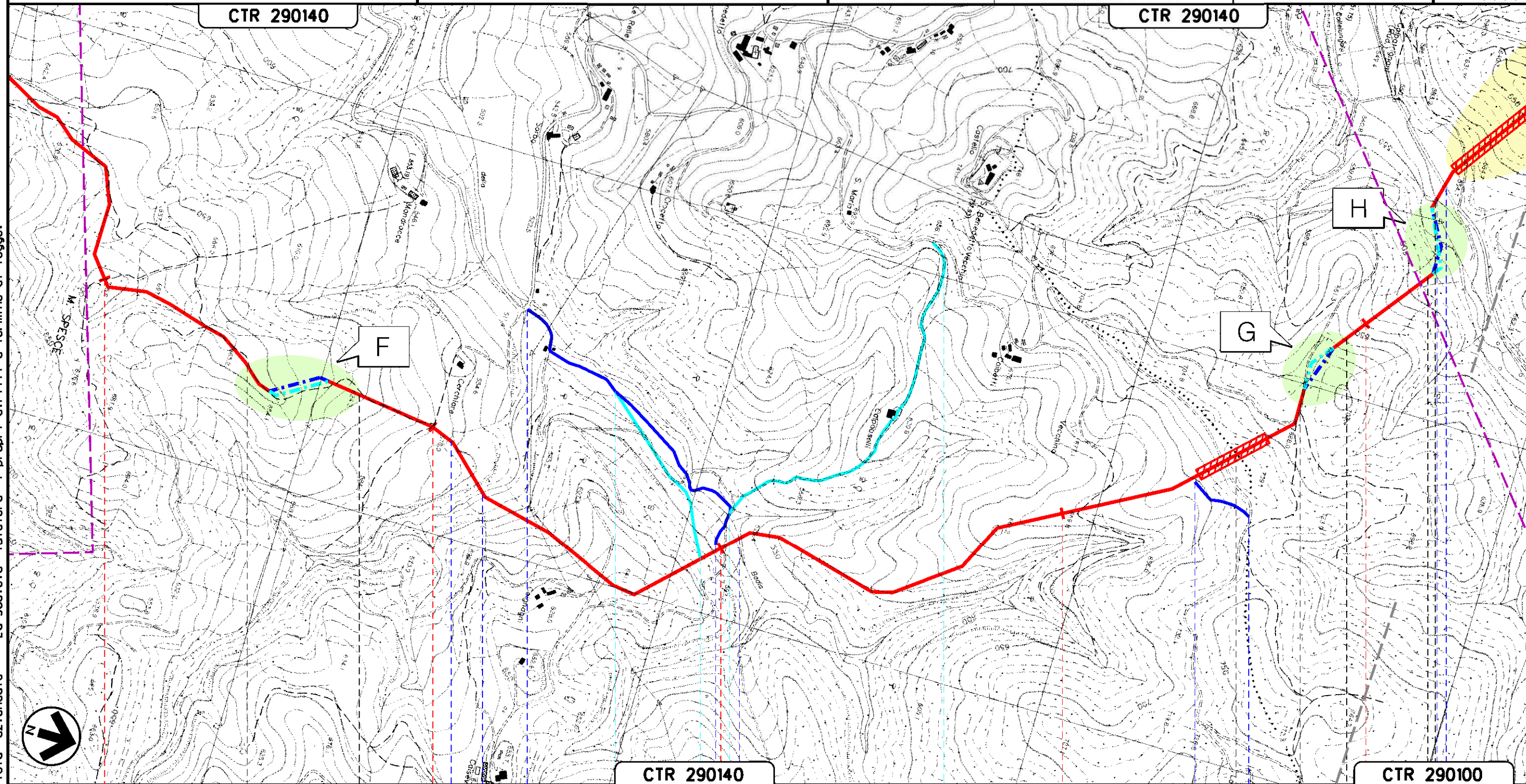

65 F 66 67 68 G H 69

GUBBIO

PERUGIA (UMBRIA)

PIETRALUNGA

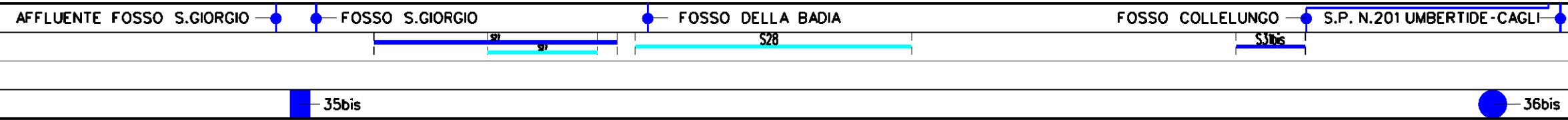

METANODOTTO: FOLIGNO - SESTINO
DN 1200 (48"), DP 75 bar

OTTIMIZZAZIONI DI PROGETTO

Tavola n° 18

Quadro d'unione

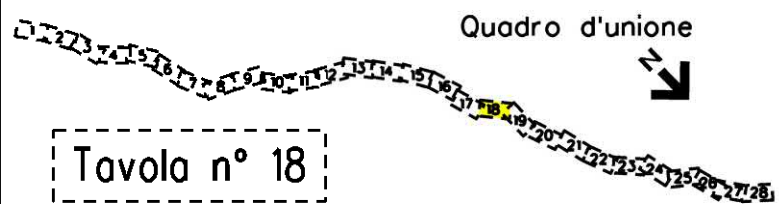

0	12/04/2024	EMISSIONE PER PERMESSI	M MELETTI	G GOTTI	A BRUNI G BRUNI
Rev	DATA	DESCRIZIONE	ELABORATO	VERIFICATO	APPROVATO AUTORIZZATO
PROGETTISTA			Dis. 20-LB-D-85025		
snam			Comm. N0/R22357		
TEN TECHNIP ENERGIES			Scala 1:10000		
techfem			Ri.f.TEN: 2295-200-DW-3541-59		

Foglio
19
di 30
Scala
1:10000

Il presente disegno e' di proprieta' aziendale - La Societa' tutelera' i propri diritti a termine di legge.

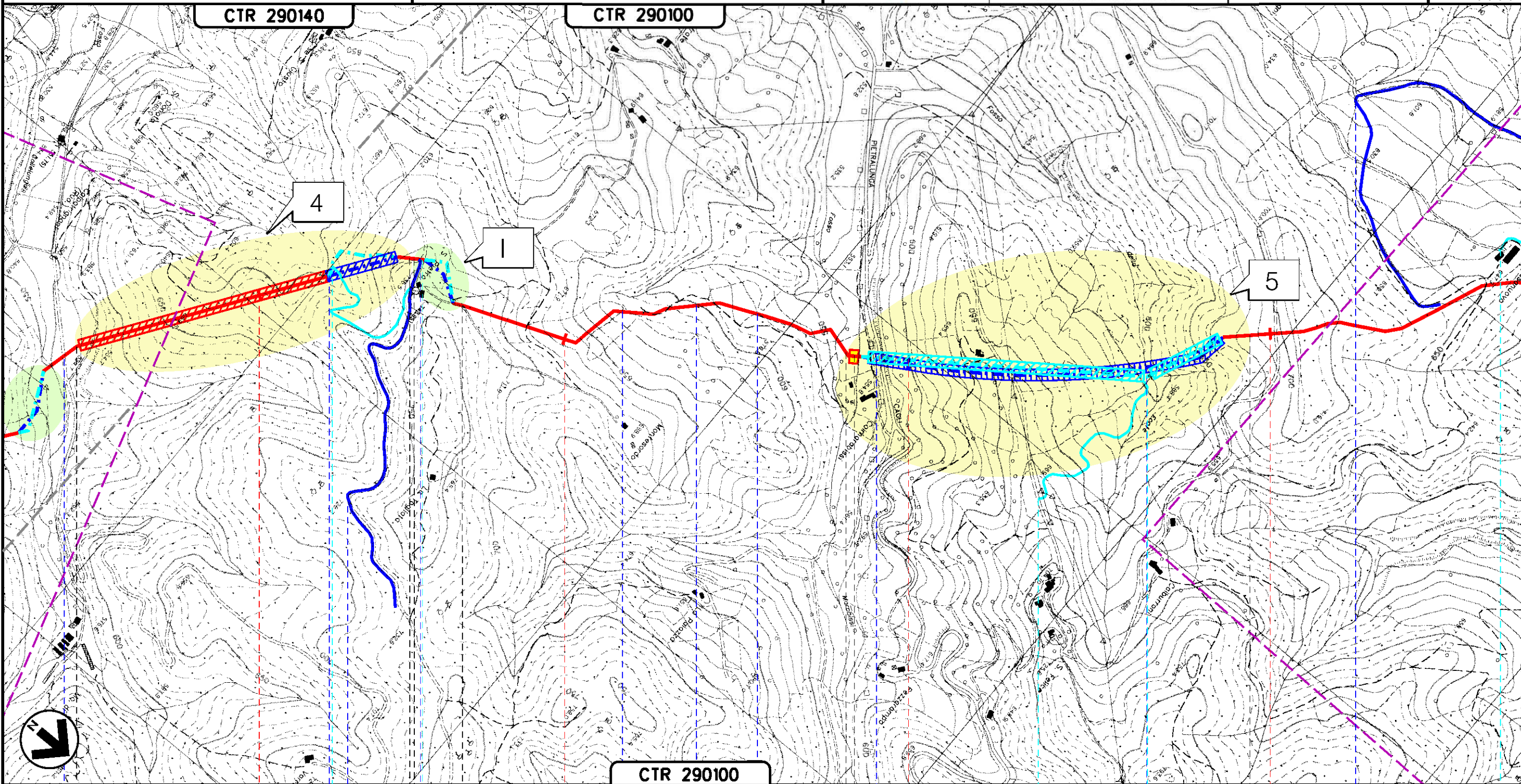

CTR 290140

CTR 290100

CTR 290100

70

71

72

73

PIETRALUNGA
PERUGIA (UMBRIA)

PI.L n. 8 km 71-745



A120
38

A120bis

A123
40

METANODOTTO: FOLIGNO - SESTINO
DN 1200 (48"), DP 75 bar

OTTIMIZZAZIONI DI PROGETTO

Tavola n° 19

Quadro d'unione

0	12/04/2024	EMISSIONE PER PERMESSI	M MELETTI	G GOTTI	A BRUNI G BRINA	Foglio 20 di 30
Rev	DATA	DESCRIZIONE	ELABORATO	VERIFICATO	APPROVATO AUTORIZZATO	Scala 1:10000
		PROGETTISTA	Dis. 20-LB-D-85025			
		snam	Comm. N0/R22357			
		TEN TECHNIP ENERGIES				
		techfem				
		Ri.f.TEN: 2295-200-DW-3541-59				

CTR 290100

CTR 290100

CTR 290060

PIETRALUNGA
PERUGIA (UMBRIA)

FOSSO DELLA FOSSA TORRENTE CARPINA FOSSO DIMONTE DELLA TORRE

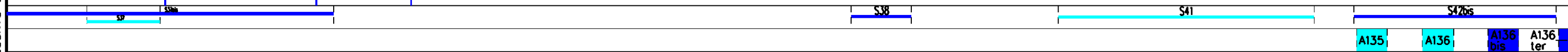

Il presente disegno e' di proprieta' aziendale - La Societa' tutelera' i propri diritti a termine di legge.

METANODOTTO: FOLIGNO - SESTINO
DN 1200 (48"), DP 75 bar

OTTIMIZZAZIONI DI PROGETTO



Tavola n° 20

0	12/04/2024	EMISSIONE PER PERMESSI	M MELETTI	G GOTTI	A BRUN G BRIA	Foglio 21
Rev	DATA	DESCRIZIONE	ELABORATO	VERIFICATO	APPROVATO AUTORIZZATO	di 30
PROGETTISTA			Dis. 20-LB-D-85025			Scala 1:10000
			Comm. N0/R22357			
			Ri.F.TEN: 2295-200-DW-3541-59			

CTR 290050

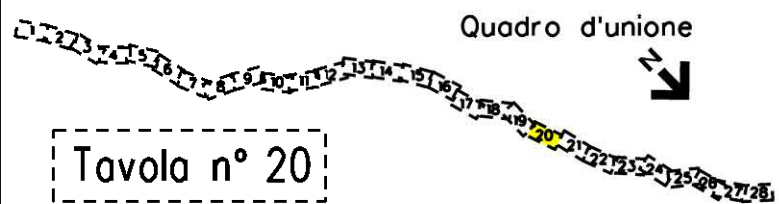
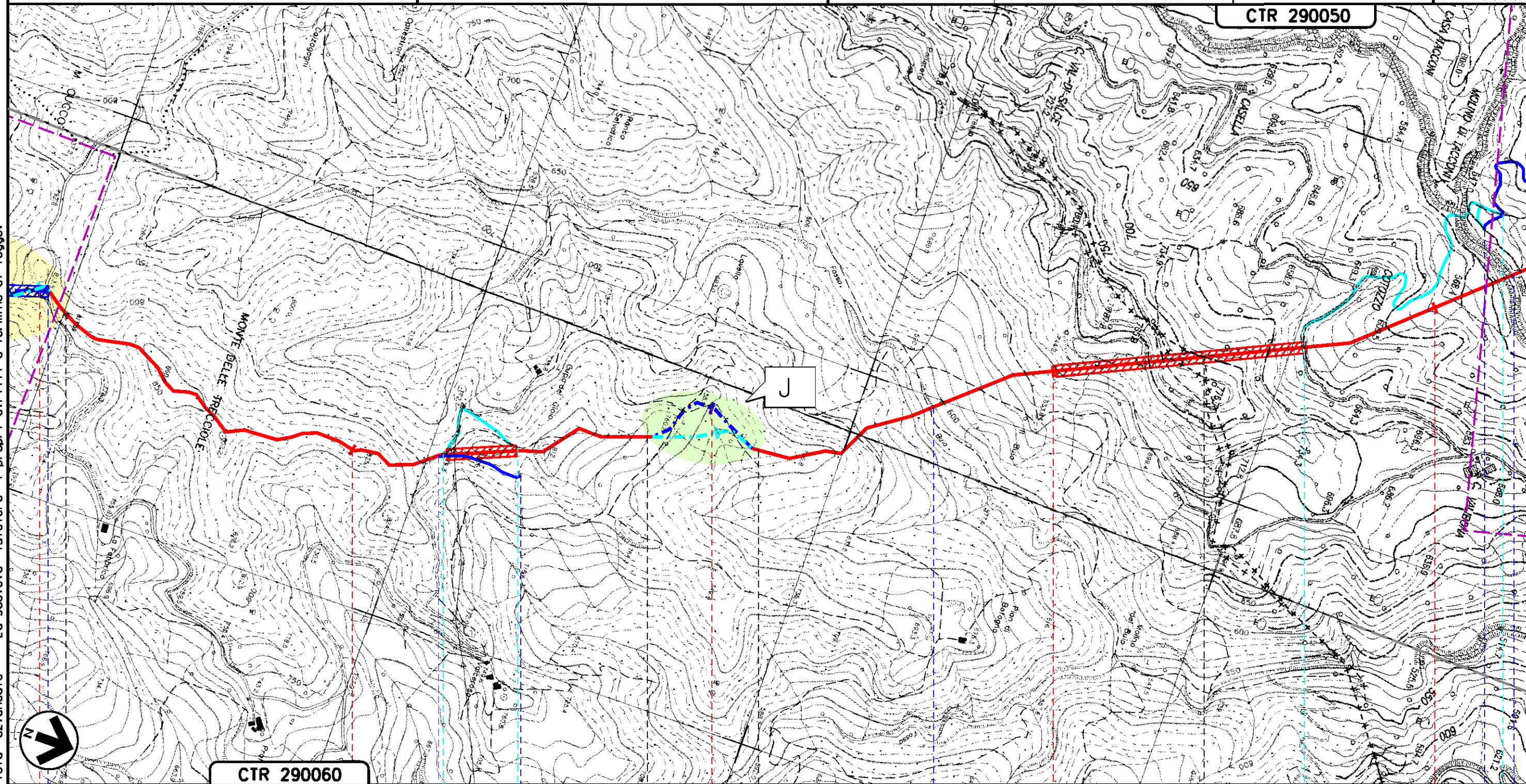

CTR 290060

7 78 79 80 81 82

PIETRALUNGA
PERUGIA (UMBRIA)

APECCHIO
PESARO-URBINO (MARCHE)

FOSSO BUIO

FOSSO TACCONI

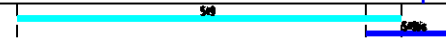

A136ter
43bis

Il presente disegno e' di proprieta' aziendale - La Societa' tutelera' i propri diritti a termine di legge.

METANODOTTO: FOLIGNO - SESTINO
DN 1200 (48"), DP 75 bar

Quadro d'unione

0	12/04/2024	EMISSIONE PER PERMESSI	M MELETTI	G GOTTI	A BRUN G BRIA	Foglio 22
Rev	DATA	DESCRIZIONE	ELABORATO	VERIFICATO	APPROVATO AUTORIZZATO	di 30
PROGETTISTA			Dis. 20-LB-D-85025			Scala 1:10000
snam			TEN TECHNIP ENERGIES techfem			
			Ri.f.TEN: 2295-200-DW-3541-59			
			Comm. NO/R22357			

OTTIMIZZAZIONI DI PROGETTO

Tavola n° 21

CTR 290050

CTR 290010

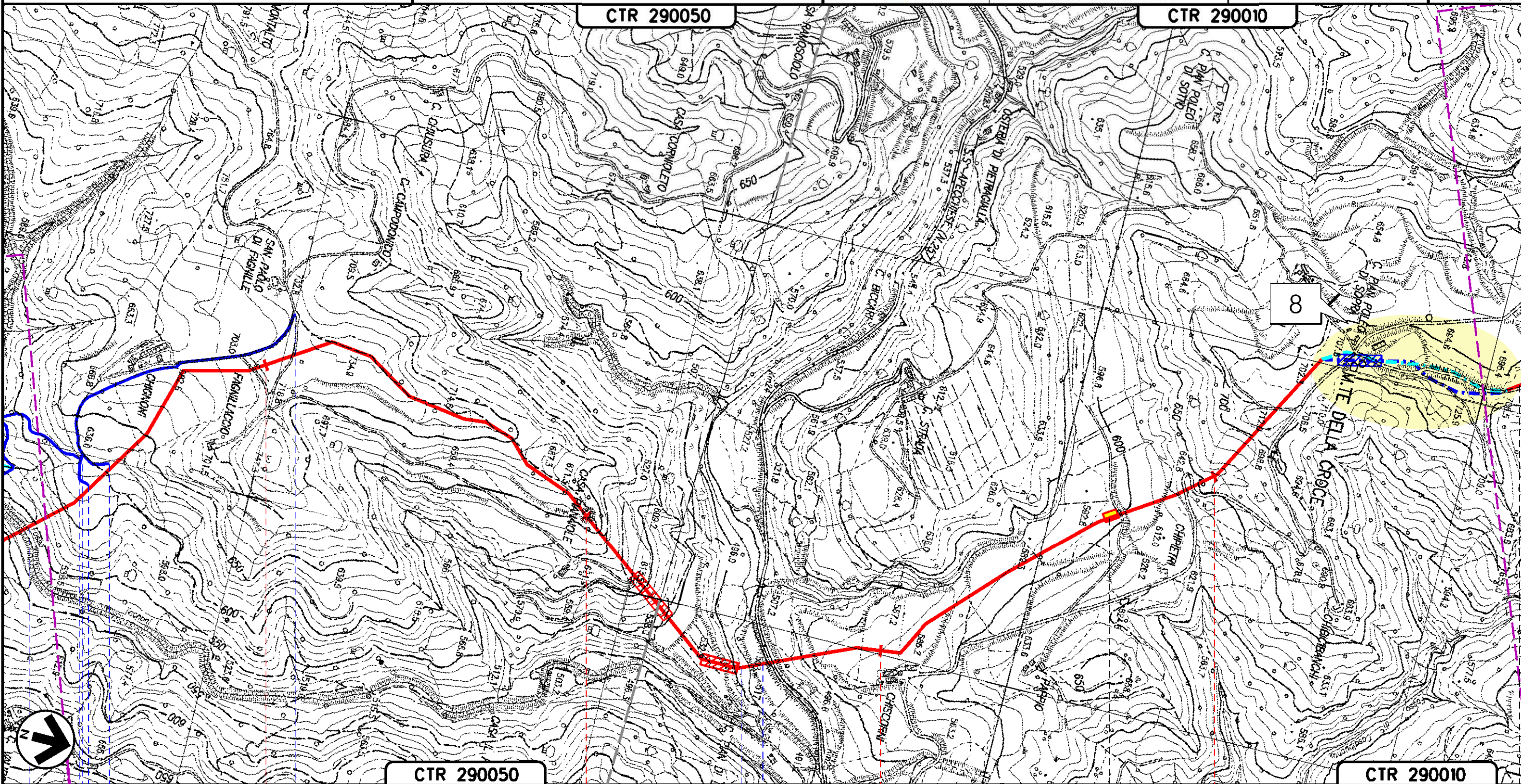

CTR 290050

CTR 290010

83

84

85

86

APECCHIO
PESARO-URBINO (MARCHE)

PIA n. 10 km 85+695

FOSSO TACCONI

TORRENTE BISCUBIO S.P. N.257 APECCHIESE

A156bis

Il presente disegno e' di proprieta' aziendale - La Societa' tutelera' i propri diritti a termine di legge.

METANODOTTO: FOLIGNO - SESTINO
DN 1200 (48"), DP 75 bar

Quadro d'unione

0	12/04/2024	EMISSIONE PER PERMESSI	M MELETTI	G GOTTI	A BRUNI G BRINA
Rev	DATA	DESCRIZIONE	ELABORATO	VERIFICATO	APPROVATO AUTORIZZATO
PROGETTISTA			Dis. 20-LB-D-85025		
snam			Comm. N0/R22357		
TEN TECHNIP ENERGIES			Scala 1:10000		
techfem			Rif.TEN: 2295-200-DW-3541-59		

Foglio

23

di 30

Scala
1:10000

OTTIMIZZAZIONI DI PROGETTO

Tavola n° 22

CTR 290010

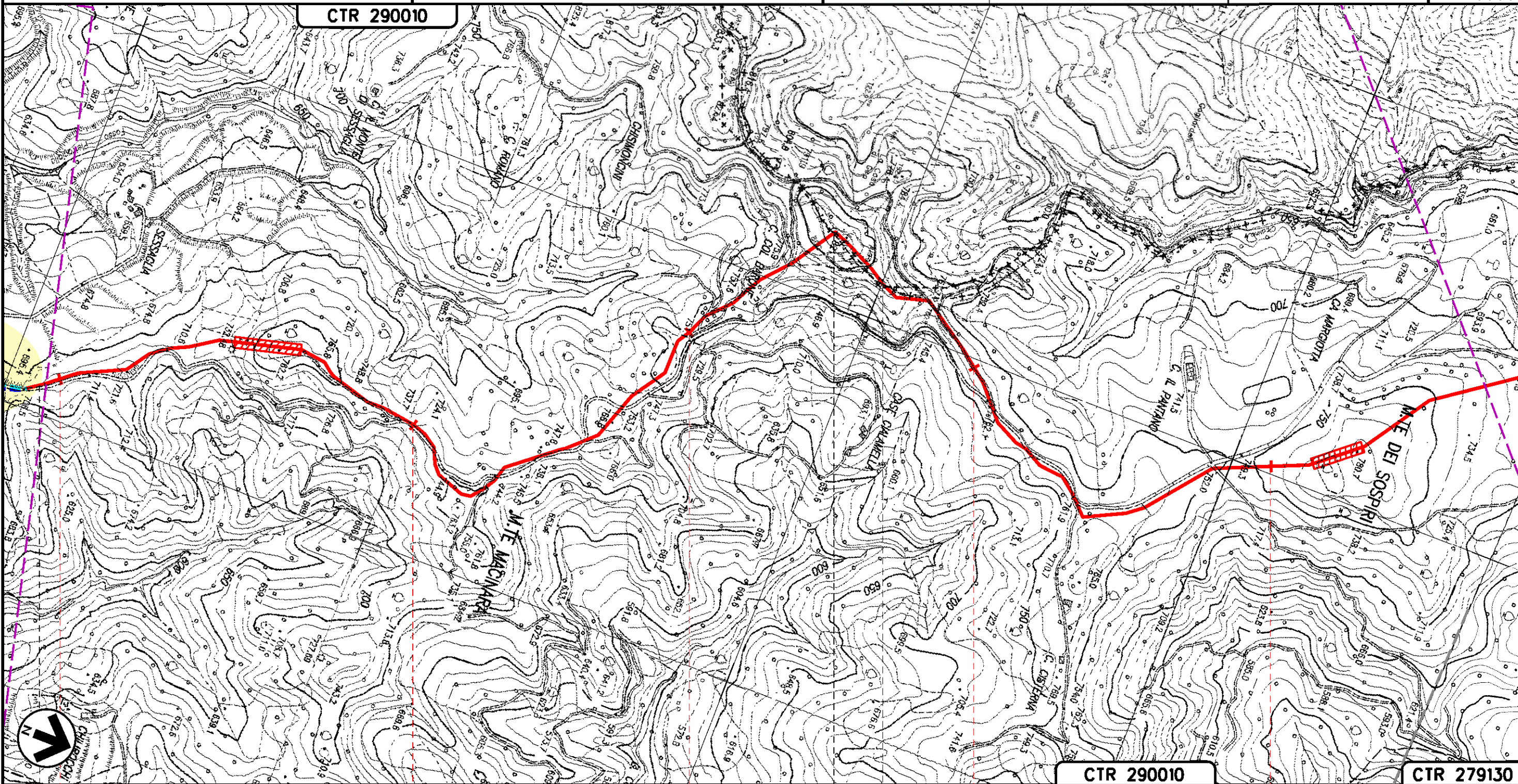

CTR 290010

CTR 279130

8

87

88

89

90

91

APECCHIO
PESARO-URBINO (MARCHE)

CITTA' DI CASTELLO
PERUGIA (UMBRIA)

APECCHIO
PESARO-URBINO (MARCHE)

Il presente disegno e' di proprieta' aziendale - La Societa' tutelera' i propri diritti a termine di legge.

METANODOTTO: FOLIGNO - SESTINO
DN 1200 (48"), DP 75 bar

Quadro d'unione

0	12/04/2024	EMISSIONE PER PERMESSI	M MELETTI	G GOTTI	A BRUN G BRIA	Foglio 24 di 30
Rev	DATA	DESCRIZIONE	ELABORATO	VERIFICATO	APPROVATO AUTORIZZATO	Scala 1:10000
		PROGETTISTA	Dis. 20-LB-D-85025			
		Comm. NO/R22357				

OTTIMIZZAZIONI DI PROGETTO

Tavola n° 23



Ri.F.TEN: 2295-200-DW-3541-59

CTR 290010

CTR 279130

CTR 278160

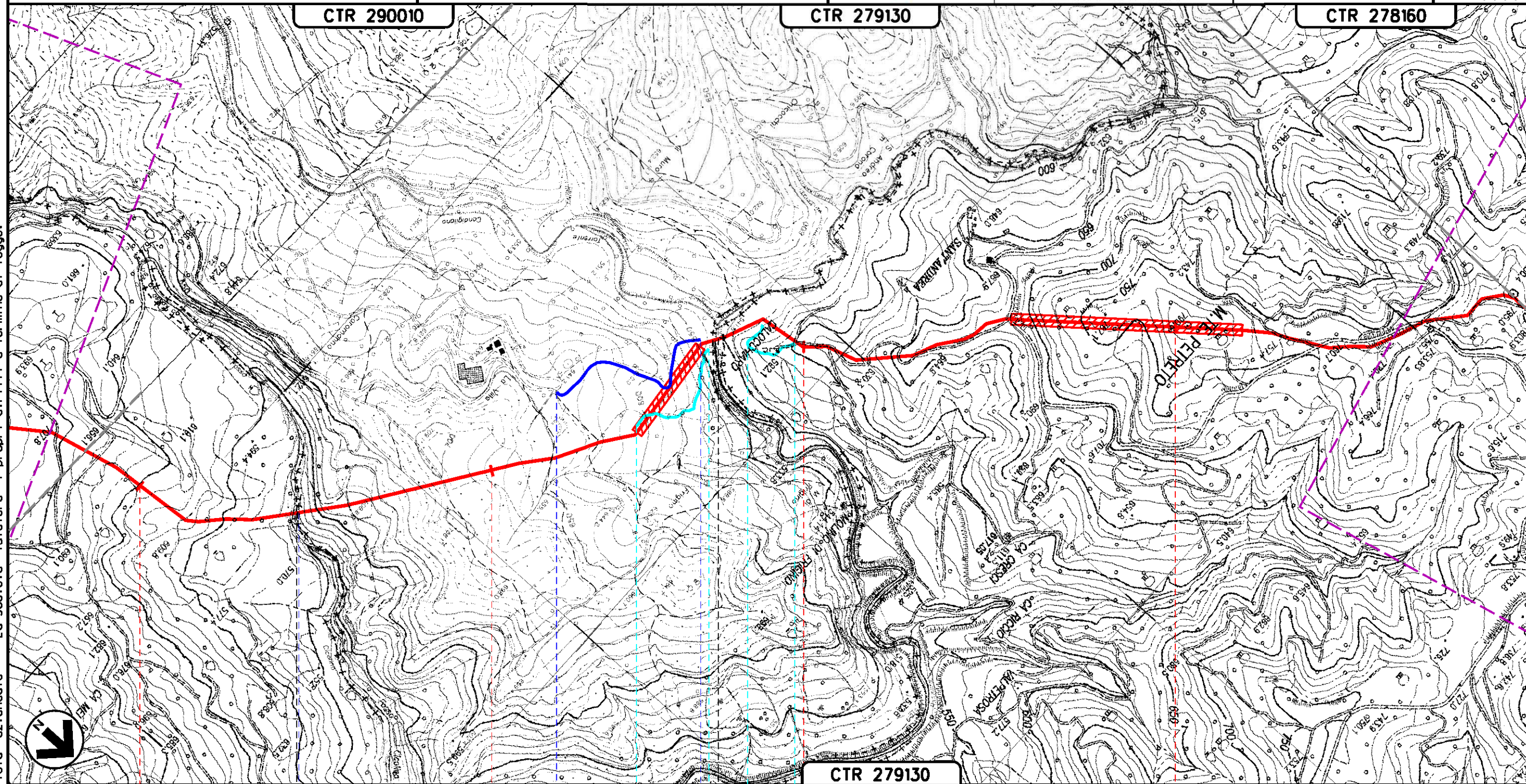

Il presente disegno e' di proprieta' aziendale - La Societa' tutelera' i propri diritti a termine di legge.

92	93	94	95
APECCHIO PESARO-URBINO (MARCHE)	CITTA' DI CASTELLO PERUGIA (UMBRIA)	MERCATELLO SUL METAURO PESARO-URBINO (MARCHE)	
FOSSO CICOLINO	TORRENTE CANDIGLIANO		

METANODOTTO: FOLIGNO - SESTINO
DN 1200 (48"), DP 75 bar

Quadro d'unione

0	12/04/2024	EMISSIONE PER PERMESSI	M MELETTI	G GOTTI	A BRUN G BRIA	Foglio 25 di 30
Rev	DATA	DESCRIZIONE	ELABORATO	VERIFICATO	APPROVATO AUTORIZZATO	Scala 1:10000
		PROGETTISTA	Dis. 20-LB-D-85025			
		Comm. N0/R22357				

OTTIMIZZAZIONI DI PROGETTO

Tavola n° 24



Ri.F.TEN: 2295-200-DW-3541-59

CTR 278160

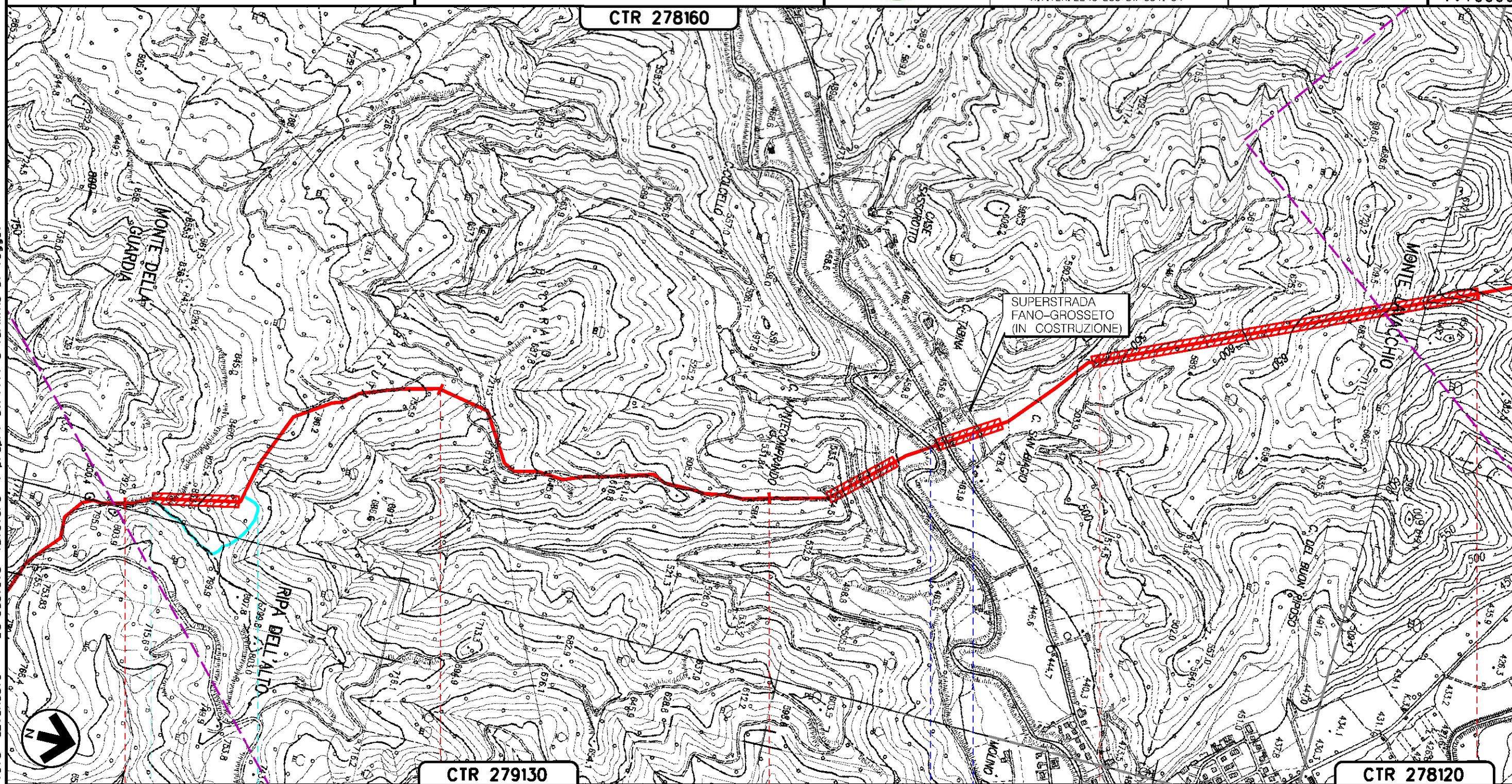

Il presente disegno e' di proprieta' aziendale - La Societa' tutelera' i propri diritti a termine di legge.

MERCATELLO SUL METAURO
PESARO-URBINO (MARCHE)

TORRENTE S.ANTONIO — S.G.C. E78 GROSSETO-FANO (IN COSTRUZIONE)

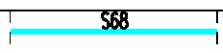

A177

METANODOTTO: FOLIGNO - SESTINO
DN 1200 (48"), DP 75 bar

OTTIMIZZAZIONI DI PROGETTO

Quadro d'unione







Tavola n° 25

0	12/04/2024	EMISSIONE PER PERMESSI	M MELETTI	G GOTTI	A BRUN G BRUA	Foglio 26
Rev	DATA	DESCRIZIONE	ELABORATO	VERIFICATO	APPROVATO AUTORIZZATO	di 30
PROGETTISTA			Dis. 20-LB-D-85025			Scala 1:10000
  			Comm. N0/R22357			
Ri.F.TEN: 2295-200-DW-3541-59						

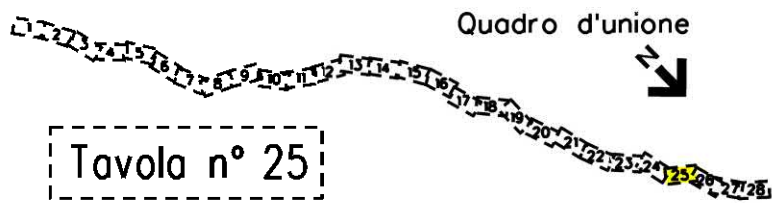

Il presente disegno e' di proprieta' aziendale - La Societa' tutelera' i propri diritti a termine di legge.

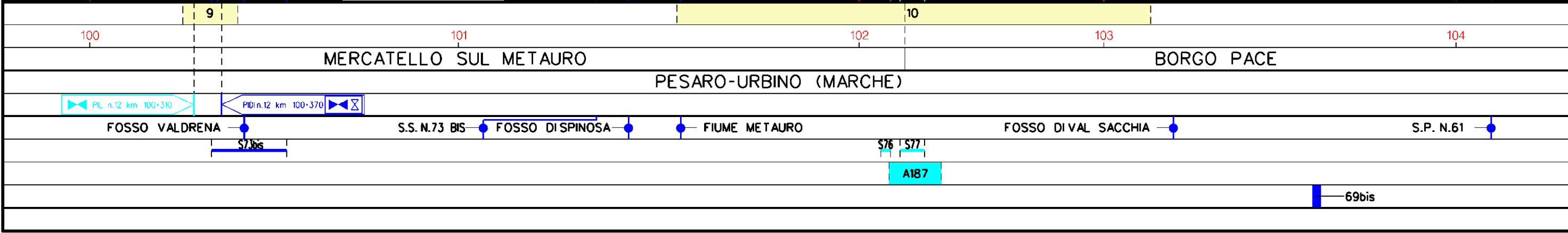
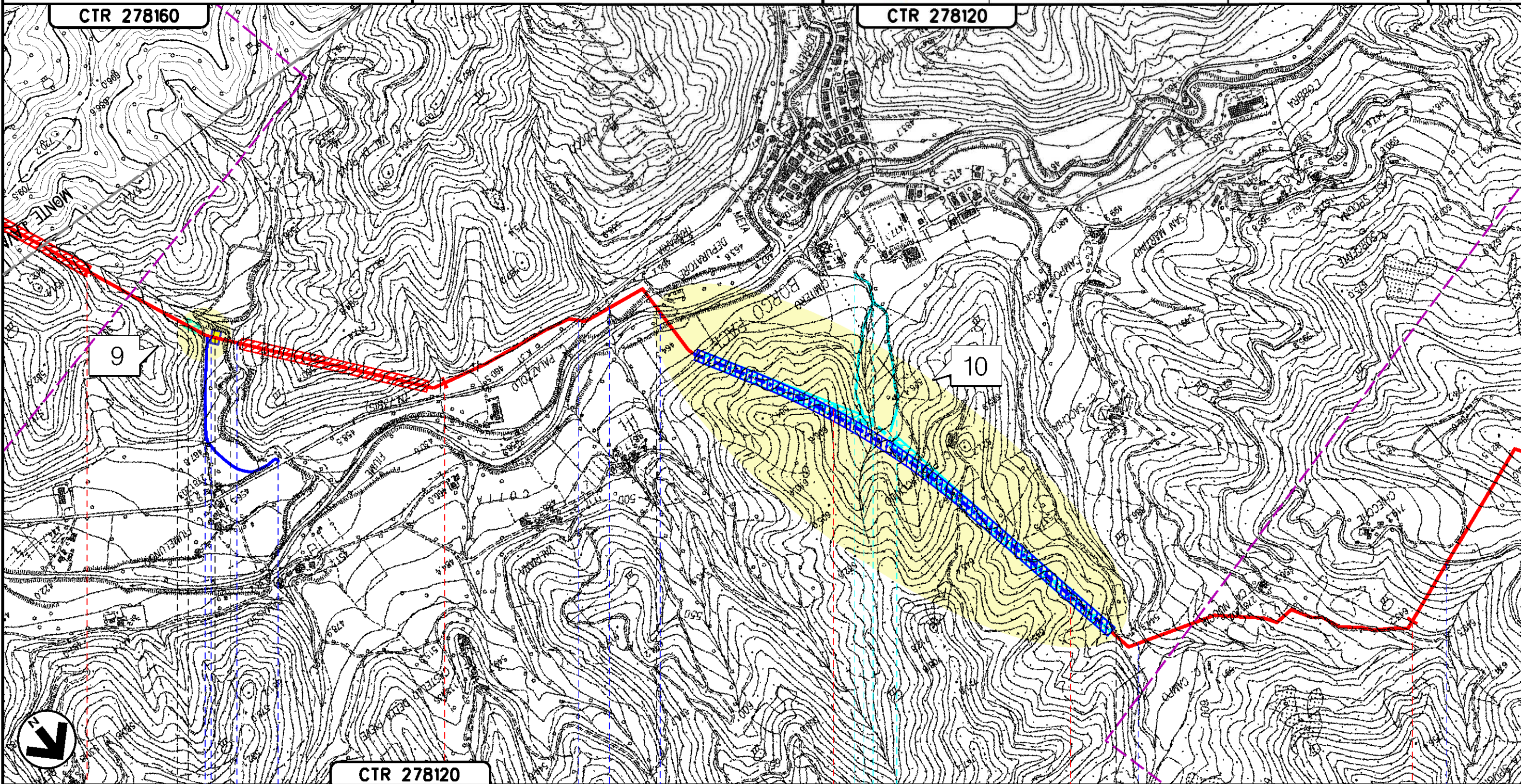
METANODOTTO: FOLIGNO - SESTINO
DN 1200 (48"), DP 75 bar

Quadro d'unione

0 12/04/2024 EMISSIONE PER PERMESSI

M MELETTI

G GOTTI

A BRUNI
G BRUNI

Foglio

27

di 30

Scala
1:10000

OTTIMIZZAZIONI DI PROGETTO

Tavola n° 26

Rev DATA DESCRIZIONE

ELABORATO

VERIFICATO

APPROVATO
AUTORIZZATO



PROGETTISTA

Ri.F.TEN: 2295-200-DW-3541-59

Dis. 20-LB-D-85025

Comm. N0/R22357

Il presente disegno e' di proprieta' aziendale - La Societa' tutelera' i propri diritti a termine di legge.

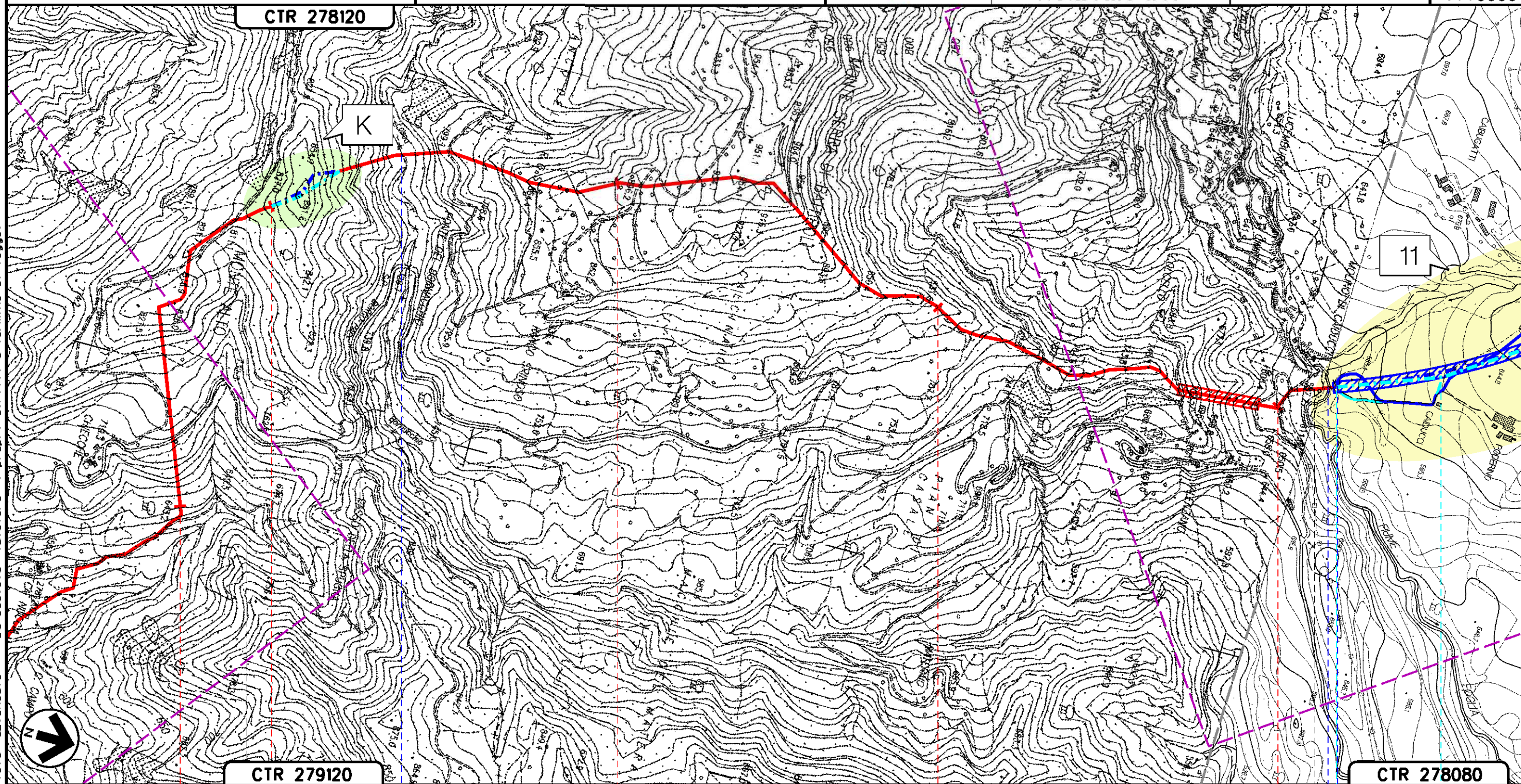

CTR 278120

K

11

CTR 279120

K

CTR 278080

11

104

105

106

107

108

BORGO PACE
PESARO-URBINO (MARCHE)

SESTINO
AREZZO (TOSCANA)

S.P. N.61

TORRENTE BORNACCHIO

FIUME FOGLIA



METANODOTTO: FOLIGNO - SESTINO
DN 1200 (48"), DP 75 bar

OTTIMIZZAZIONI DI PROGETTO

Tavola n° 27

Quadro d'unione

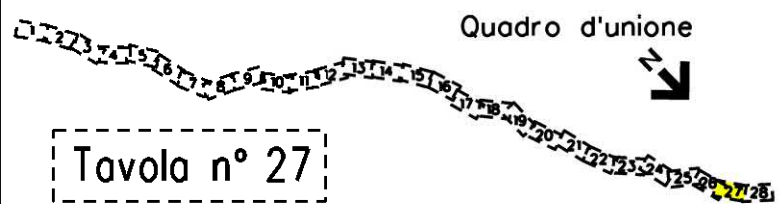

0	12/04/2024	EMISSIONE PER PERMESSI	M MELETTI	G GOTTI	A BRUN G BRIA
Rev	DATA	DESCRIZIONE	ELABORATO	VERIFICATO	APPROVATO AUTORIZZATO
PROGETTISTA			Dis. 20-LB-D-85025		
snam			Comm. N0/R22357		
TEN TECHNIP ENERGIES			Scala 1:10000		
techfem					
Ri.F.TEN: 2295-200-DW-3541-59					

Foglio
28
di 30
Scala
1:10000

CTR 278120

CTR 278080

CTR 278070

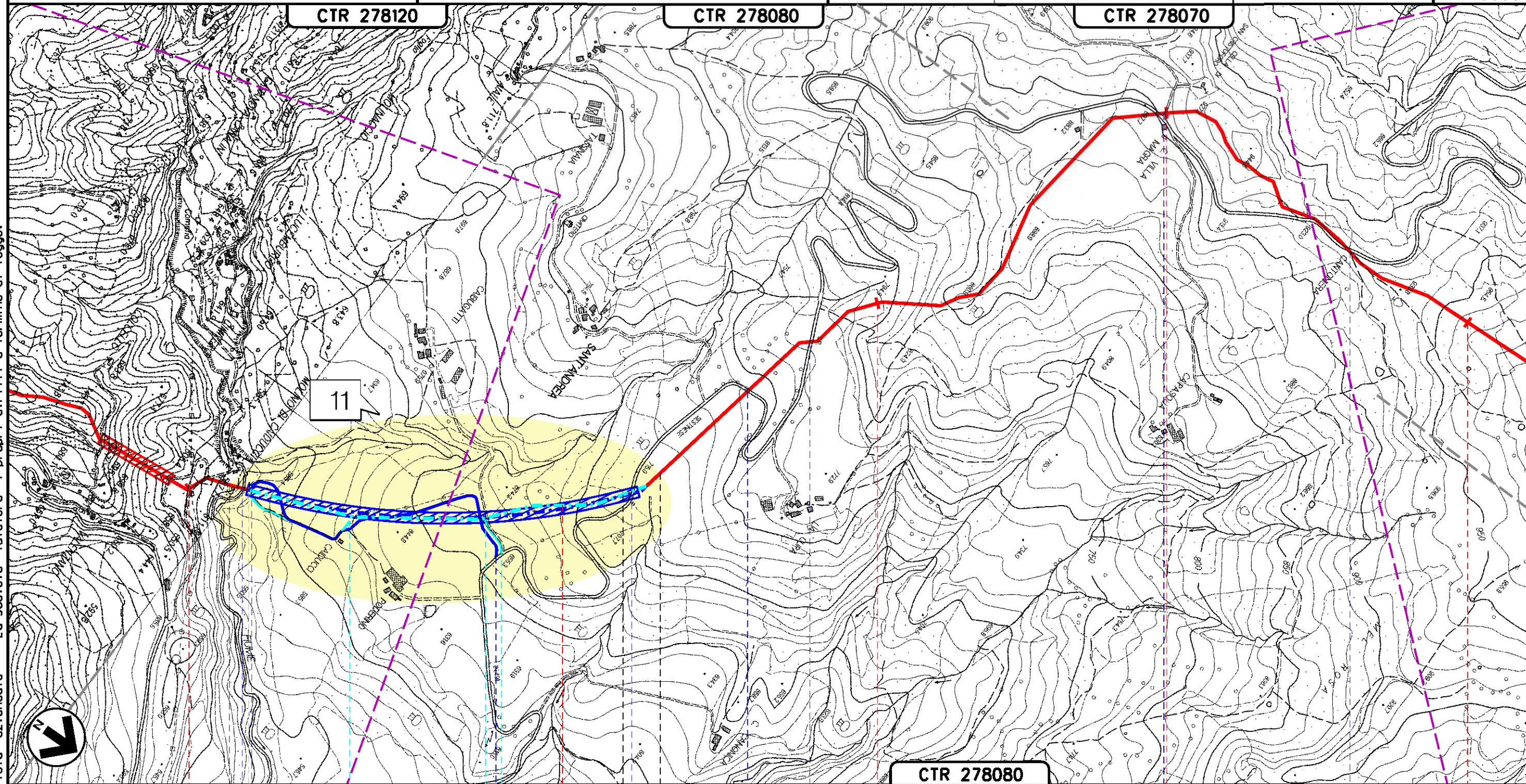

11

CTR 278080

108

11

109

110

111

112

SESTINO

BADIA TEDALDA

AREZZO (TOSCANA)

FIUME FOGLIA

S.P. N. 49 (1°E 2° ATTRAV.)

S.P. N.49 (3.ATTRAV.)

S.P. N.49 (4° ATTRAV.)

S.P. N.49 (5° ATTRAV.)

A198

A200

Il presente disegno e' di proprieta' aziendale - La Societa' tutelera' i propri diritti a termine di legge.

METANODOTTO: FOLIGNO - SESTINO
DN 1200 (48"), DP 75 bar

Quadro d'unione

0	12/04/2024	EMISSIONE PER PERMESSI	M MELETTI	G GOTTI	A BRUN G BRIA
Rev	DATA	DESCRIZIONE	ELABORATO	VERIFICATO	APPROVATO AUTORIZZATO
PROGETTISTA			Dis. 20-LB-D-85025		
snam			Comm. N0/R22357		
TEN TECHNIP ENERGIES			Scala 1:10000		
techfem			Rif.TEN: 2295-200-DW-3541-59		

Foglio
29
di 30
Scala
1:10000

OTTIMIZZAZIONI DI PROGETTO

Tavola n° 28

CTR 278070

Il presente disegno e' di proprieta' aziendale - La Societa' tutelera' i propri diritti a termine di legge.

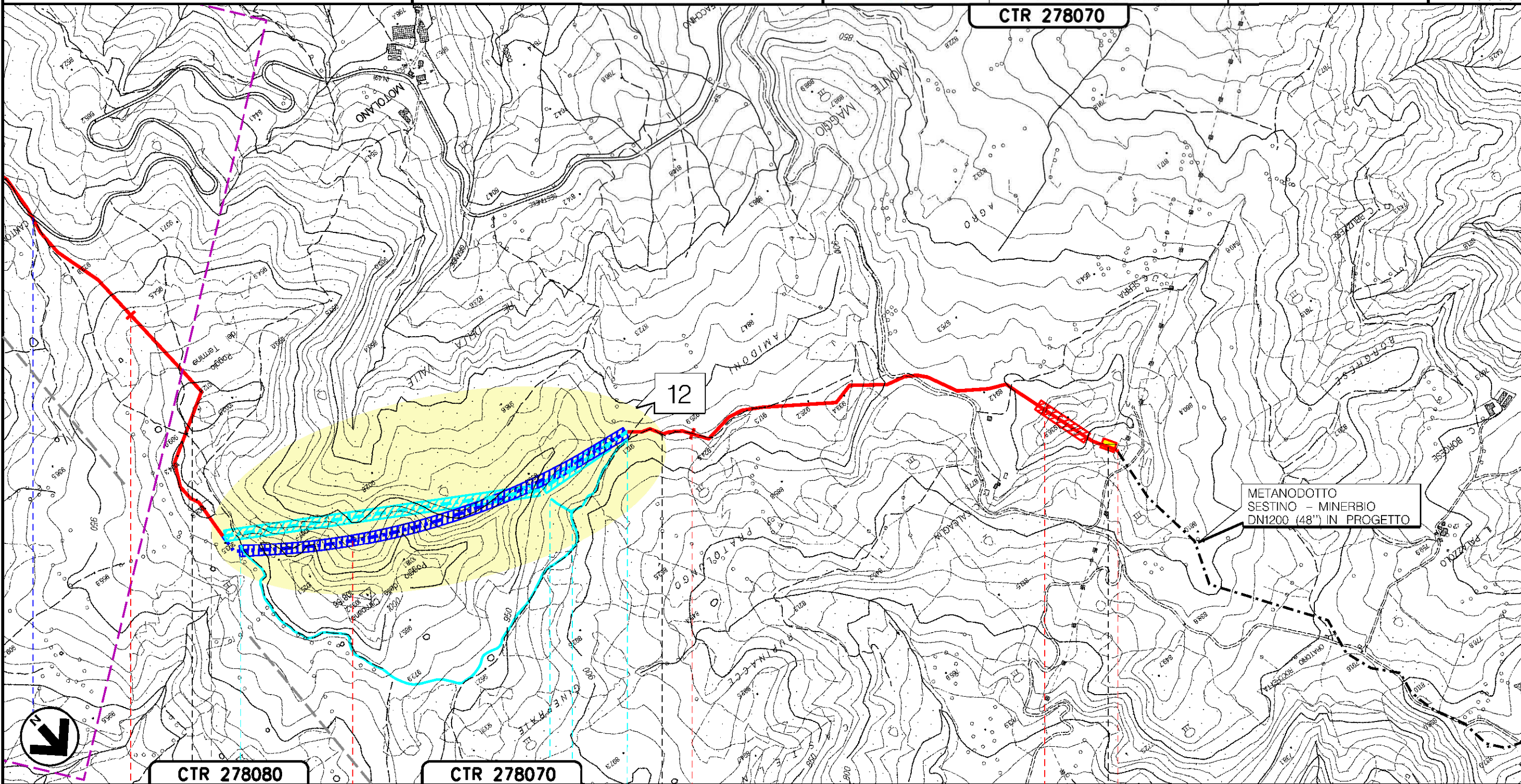

CTR 278080

CTR 278070

112

113

114

115

115+245

BADIA TEDALDA

SESTINO
AREZZO (TOSCANA)



PII n.14 km 115+245

S.P. N.49 (5° ATTRAV.)

S90

A210

METANODOTTO FOLIGNO - SESTINO DN 1200 (48"), DP 75 bar

0	12/04/2024	EMISSIONE PER PERMESSI	M. MELETTI	G. GOTTI	A. BRUNI G. BRIA
Rev	DATA	DESCRIZIONE	ELABORATO	VERIFICATO	APPROVATO AUTORIZZATO
  			Dis. 20-LB-D-85025		
			Comm. NQ/R22357		

Foglio
30
di 30
Scala
1:10000

OTTIMIZZAZIONI DI PROGETTO

Il presente disegno e' di proprieta' aziendale - La Societa' tutelera' i propri diritti a termine di legge.

OTTIMIZZAZIONI	OTTIMIZZAZIONI PRINCIPALI	OTTIMIZZAZIONI MINORI
Progressivo chilometrico	N.	
Comuni	COMUNE	
Province	PROVINCIA	
Impianti	TIPOLOGIA IMPIANTO	
Attraversamenti	TIPO - N. - ESISTENTE	
Strade - Piste	TIPO - N. - OTTIMIZZATI	
Allargamento fascia di lavoro	TIPO - N. - ELIMINATI	
Opere civili	DENOMINAZIONE	
	STRADE INTEGRATE	STRADE ELIMINATE
	ALLARGAMENTI INTEGRATI	ALLARGAMENTI ELIMINATI
	TRASVERSALI INTEGRATI	TRASVERSALI ELIMINATI
	LONGITUDINALI INTEGRATI	LONGITUDINALI ELIMINATI