

LEGENDA

SIMBOLOGIA CARTOGRAFICA

- Metanodotto in progetto
- Trenchless
- Altri metanodotti in progetto
- Tracciato ottimizzato
- Tracciato originario
- Trenchless ottimizzato
- Trenchless originario
- Strada di accesso ottimizzata
- Strada di accesso originario
- Viabilità in progetto
- Limite sovrapposizione fogli
- Limite CTR
- CTR N. Numero CTR
- Metanodotti esistenti
- Metanodotti di terzi
- Impianti di linea in esercizio
- Impianti di linea in progetto
- Impianti originari eliminati
- Impianti di linea ottimizzati

SIMBOLOGIA MECCANICA

- Punto di intercettazione di derivazione importante (P.I.D.I.)
- Punto di intercettazione di linea (P.I.L.)
- Punto di intercettazione di deriv. semplice con stacco da linea (P.I.D.S.)
- Punto di intercettazione con disaggio di allacciamento (P.I.D.A.)
- Punto predisposto per il disaggio di allacciamento (P.P.D.A.)
- Punto di sezionamento elettrico e terminale (P.S.E.T.)
- Punto di riduzione della pressione
- Stazione predisposta per lancio e ricevimento PIG
- Punto di segnalazione PIG (PIG-SIG)

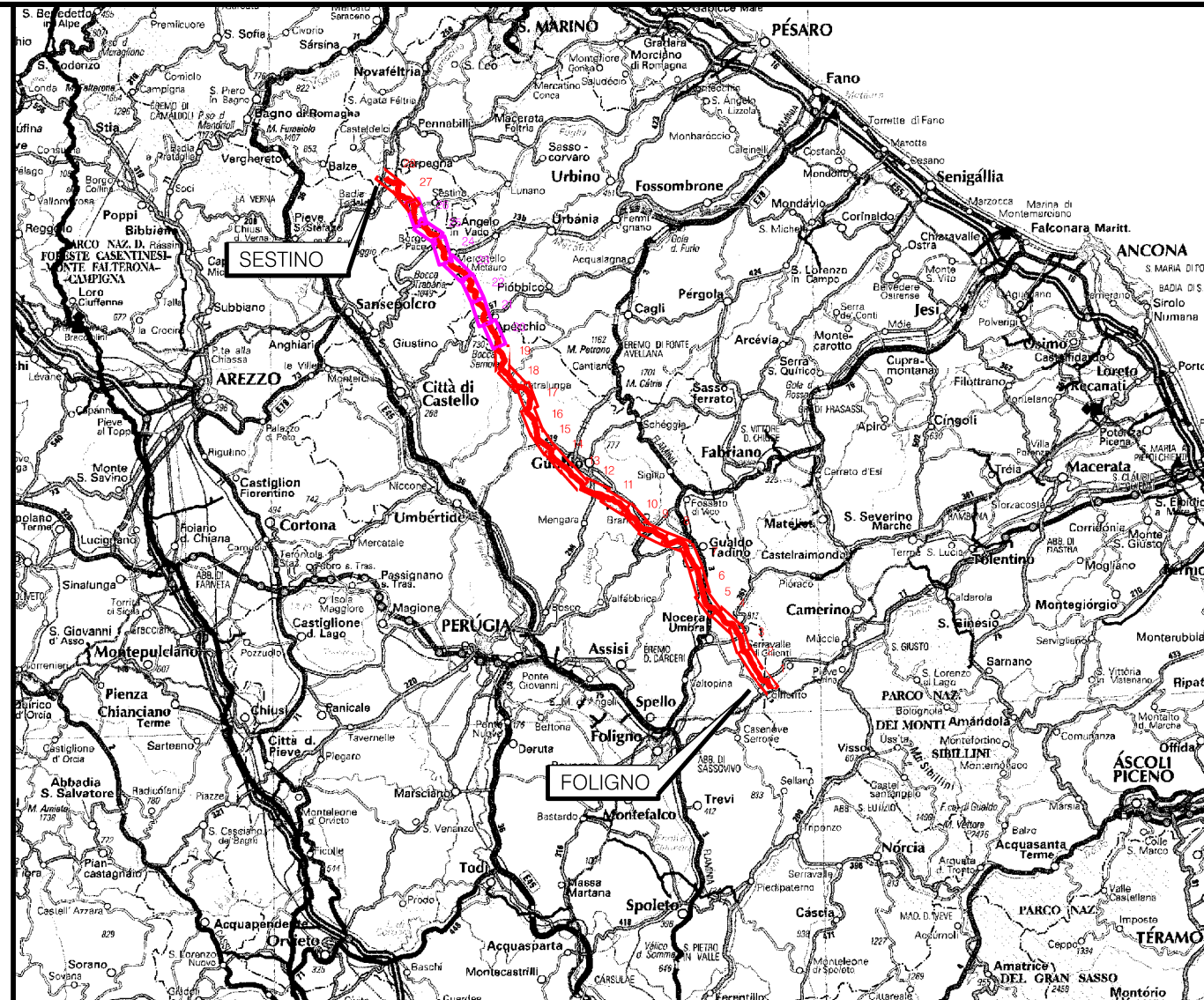

COROGRAFIA Scala 1:1.000.000

METANODOTTO IN PROGETTO

Ottimizzazioni
Progressiva chilometrica
Comuni
Province
Impianti
Attraversamenti
Strade - Piste
Allargamento fascia di lavoro
Opere civili

	OTTIMIZZAZIONI PRINCIPALI	OTTIMIZZAZIONI MINORI
N.		
COMUNE		
PROVINCIA		
TIPOLOGIA IMPIANTO	TIPO - N. - ESISTENTE	TIPO - N. - OTTIMIZZATI
DENOMINAZIONE		
STRADE INTEGRATE	STRADE ELIMINATE	
ALLARGAMENTI INTEGRATI	ALLARGAMENTI ELIMINATI	
TRASVERSALI INTEGRATI	TRASVERSALI ELIMINATI	LONGITUDINALI INTEGRATI
		LONGITUDINALI ELIMINATI

0	12-04-2024	EMISSIONE PER PERMESSI	L. FALCATELLI	G. GOTTI	A. BRUN G. BRIA
Rev	DATA	DESCRIZIONE	ELABORATO	VERIFICATO	APPROVATO AUTORIZZATO
		PROGETTISTA	COMMESSA	UNITA' N.	
			NQ/R22357		
			Rif. TEN: 2295-200-DW-3541-63		
METANODOTTO: FOLIGNO - SESTINO DN 1200 (48"), DP 75 bar			DIS. N. 20-LB-D-85029		
			REVISIONE 0		
			FG 1	DI 9	
PTCP PROVINCIA DI PESARO URBINO			SCALA 110000		

Il presente disegno e' di proprieta' aziendale - La Societa' tutelera' i propri diritti a termine di legge.

METANODOTTO: FOLIGNO - SESTINO
DN 1200 (48"), DP 75 bar

PTCP PROVINCIA DI PESARO
URBINO

Tavola n° 20

Quadro d'unione

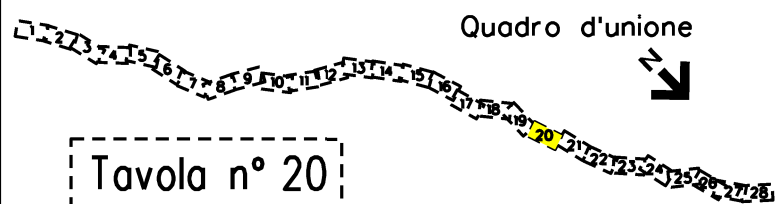

0	12/04/2024	EMISSIONE PER PERMESSI	L. FALCETELLI	G. GOTTI	A. BRUNI G. BRIA	Foglio
Rev	DATA	DESCRIZIONE	ELABORATO	VERIFICATO	APPROVATO AUTORIZZATO	02
PROGETTISTA			Dis. 20-LB-D-85029			di 09
snam			TEN TECHNIP ENERGIES techfem			Scala
Ri.f. TEN: 2295-200-DW-3541-63			Comm. N0/R22357			1:10000

CTR 290050

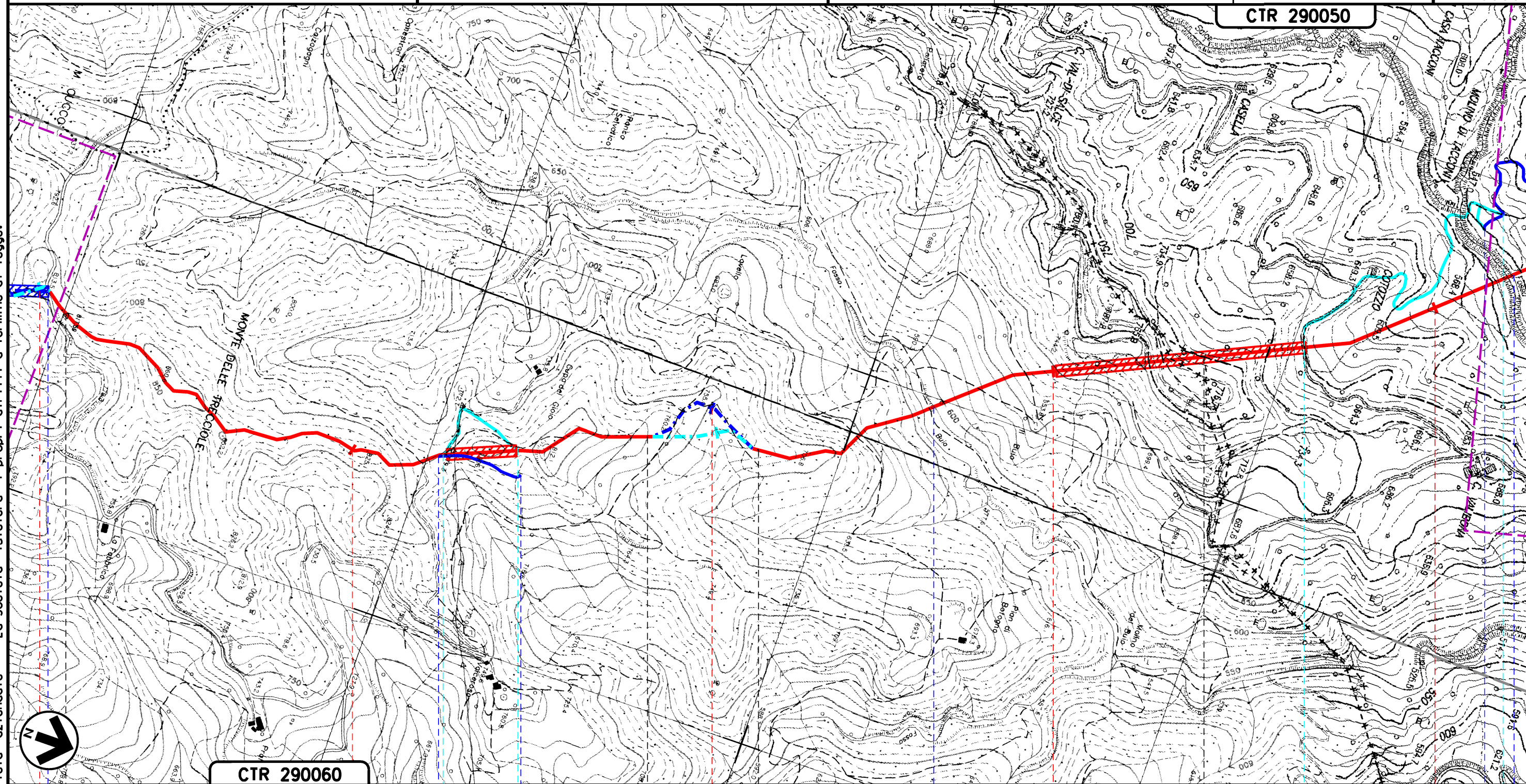

CTR 290060

7	78	79	80	81	82
---	----	----	----	----	----

PIETRALUNGA
PERUGIA (UMBRIA)

APECCHIO
PESARO-URBINO (MARCHE)

FOSSO BUIO

FOSSO TACCONI



A136ter
43bis

Il presente disegno e' di proprieta' aziendale - La Societa' tutelera' i propri diritti a termine di legge.

METANODOTTO: FOLIGNO - SESTINO
DN 1200 (48"), DP 75 bar

PTCP PROVINCIA DI PESARO
URBINO

Quadro d'unione

Tavola n° 21

0	12/04/2024	EMISSIONE PER PERMESSI	L. FALCETELLI	G. GOTTI	A. BRUNI G. BRIA
Rev	DATA	DESCRIZIONE	ELABORATO	VERIFICATO	APPROVATO AUTORIZZATO
PROGETTISTA			Dis. 20-LB-D-85029		
Ri.f. TEN: 2295-200-DW-3541-63			Comm. NQ/R22357		



Foglio

03

di 09

Scala

1:10000

CTR 290050

CTR 290010

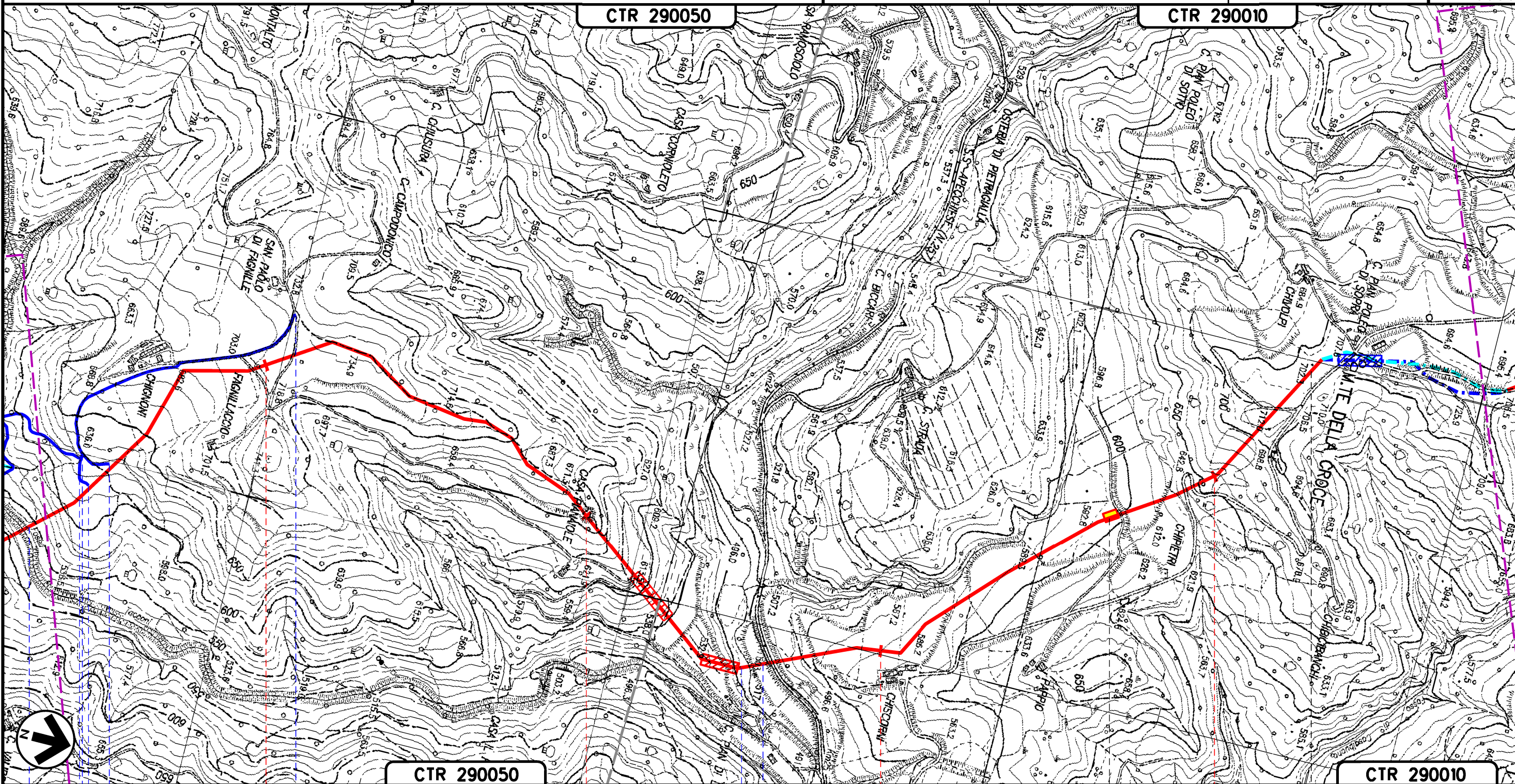

CTR 290050

CTR 290010

83

84

85

86

APECCHIO
PESARO-URBINO (MARCHE)

PIL n. 10 km 85+695

FOSSO TACCONI

TORRENTE BISCUBIO S.P. N.257 APECCHIESE

A156bis

Il presente disegno e' di proprieta' aziendale - La Societa' tutelera' i propri diritti a termine di legge.

METANODOTTO: FOLIGNO - SESTINO
DN 1200 (48"), DP 75 bar

PTCP PROVINCIA DI PESARO
URBINO

Quadro d'unione

Tavola n° 22

0	12/04/2024	EMISSIONE PER PERMESSI	L FALCETELLI	G GOTTI	A BRUNI G BRIA	Foglio
Rev	DATA	DESCRIZIONE	ELABORATO	VERIFICATO	APPROVATO AUTORIZZATO	04
PROGETTISTA			Dis. 20-LB-D-85029			di 09
snam			TEN TECHNIP ENERGIES techfem			Scala
R.f.TEN: 2295-200-DW-3541-63			Comm. NQ/R22357			1:10000

CTR 290010

CTR 290010

CTR 279130

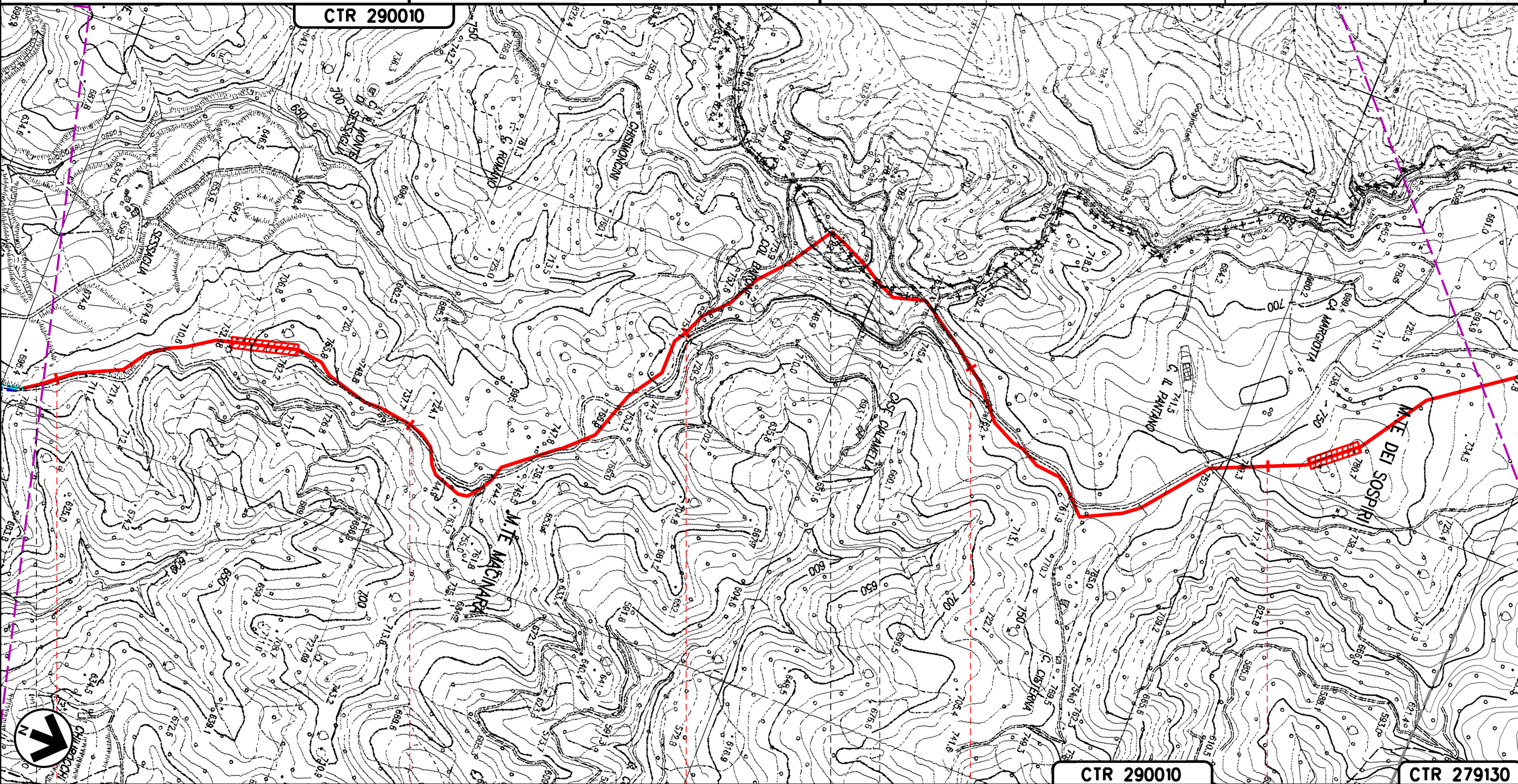

Il presente disegno e' di proprieta' aziendale - La Societa' tutelera' i propri diritti a termine di legge.

8	87	88	89	90	91
		APECCHIO	CITTA' DI CASTELLO		APECCHIO
		PESARO-URBINO (MARCHE)	PERUGIA (UMBRIA)		PESARO-URBINO (MARCHE)

METANODOTTO: FOLIGNO - SESTINO
DN 1200 (48"), DP 75 bar

PTCP PROVINCIA DI PESARO
URBINO

Tavola n° 23

Quadro d'unione



0	12/04/2024	EMISSIONE PER PERMESSI	L. FALCETELLI	G. GOTTI	A. BRUNI G. BRIA	Foglio
Rev	DATA	DESCRIZIONE	ELABORATO	VERIFICATO	APPROVATO AUTORIZZATO	05
PROGETTISTA			Dis. 20-LB-D-85029			di 09
Ri.f. TEN: 2295-200-DW-3541-63			Comm. N0/R22357			Scala
						1:10000

CTR 290010

CTR 279130

CTR 278160

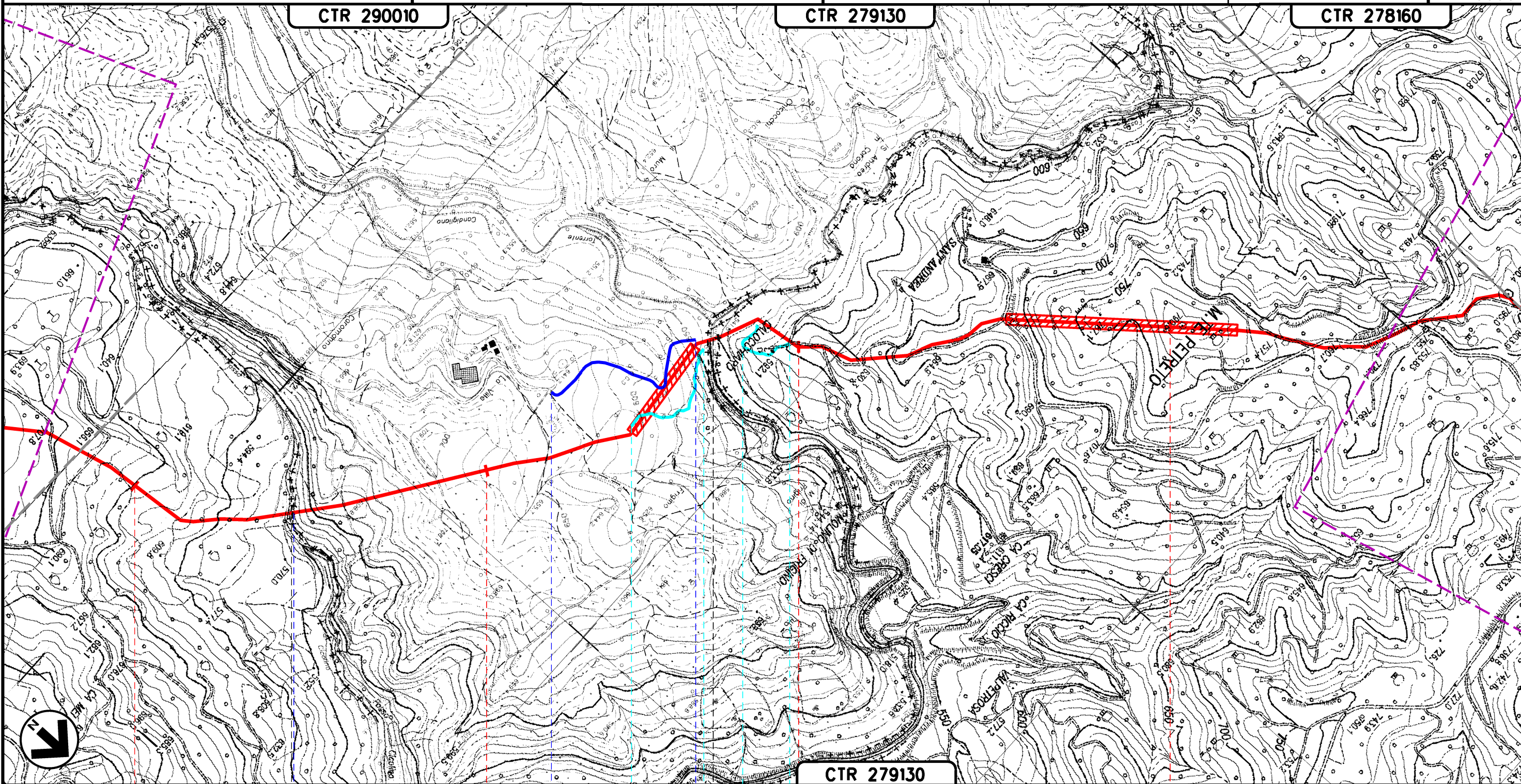

CTR 279130

92

93

94

95

APECCHIO
PESARO-URBINO (MARCHE)

CITTA' DI CASTELLO
PERUGIA (UMBRIA)

MERCATELLO SUL METAURO
PESARO-URBINO (MARCHE)

FOSSO CICOLINO

TORRENTE CANDIGLIANO





Il presente disegno e' di proprieta' aziendale - La Societa' tutelera' i propri diritti a termine di legge.

METANODOTTO: FOLIGNO - SESTINO
DN 1200 (48"), DP 75 bar

PTCP PROVINCIA DI PESARO
URBINO

Quadro d'unione

Tavola n° 24

0	12/04/2024	EMISSIONE PER PERMESSI	L. FALCETELLI	G. GOTTI	A. BRUNI G. BRIA	Foglio
Rev	DATA	DESCRIZIONE	ELABORATO	VERIFICATO	APPROVATO AUTORIZZATO	06
PROGETTISTA			Dis. 20-LB-D-85029			di 09
  			Comm. NQ/R22357			Scala
R.i.f. TEN: 2295-200-DW-3541-63						1:10000

CTR 278160

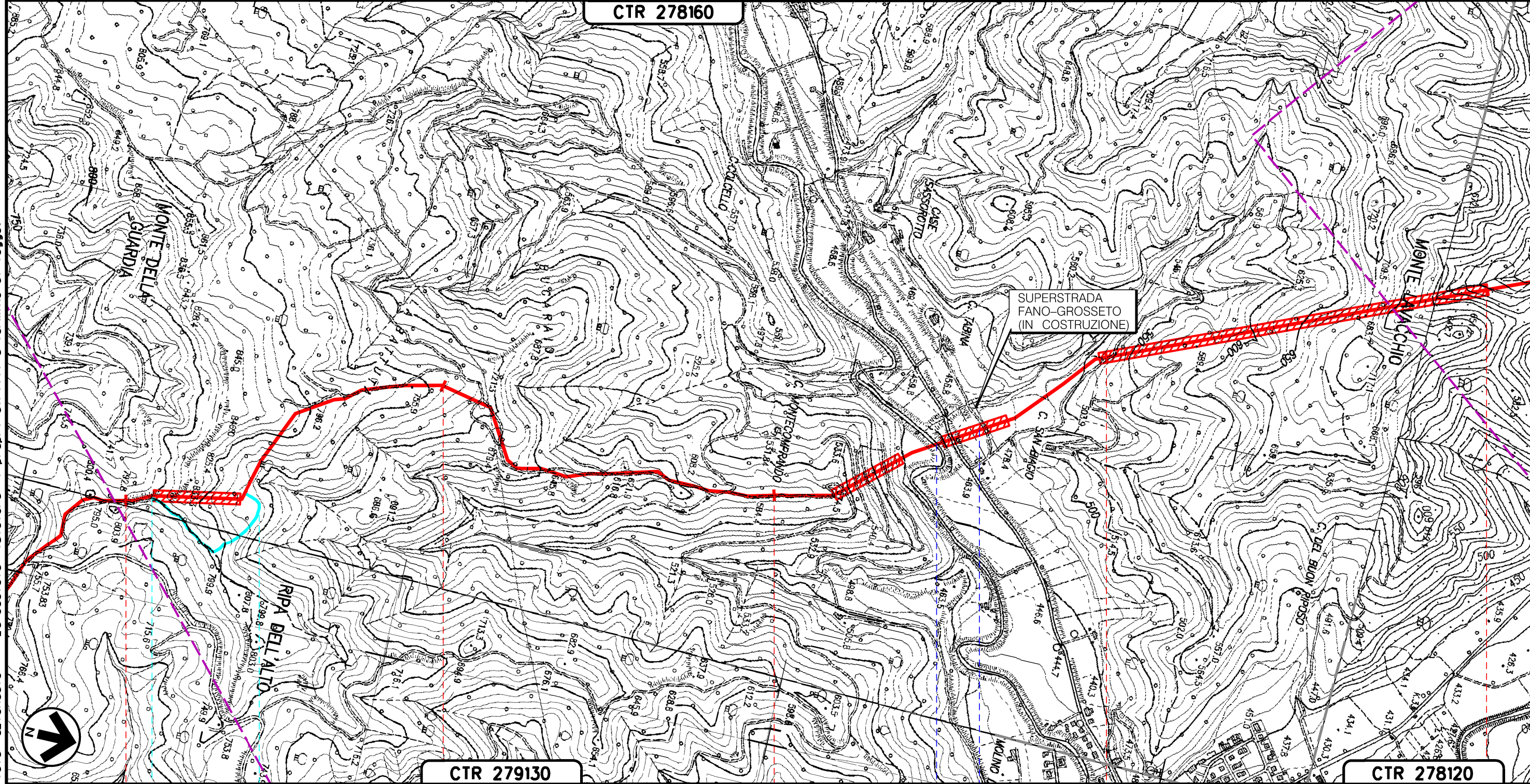

CTR 279130

CTR 278120

96

97

98

99

100

MERCATELLO SUL METAURO
PESARO-URBINO (MARCHE)

TORRENTE S. ANTONIO

S.G.C. E78 GROSSETO-FANO (IN COSTRUZIONE)

568

A177

Il presente disegno e' di proprieta' aziendale - La Societa' tutelera' i propri diritti a termine di legge.

METANODOTTO: FOLIGNO - SESTINO
DN 1200 (48"), DP 75 bar

PTCP PROVINCIA DI PESARO
URBINO

Quadro d'unione

Tavola n° 25

0	12/04/2024	EMISSIONE PER PERMESSI	L. FALCETELLI	G. GOTTI	A. BRUNI G. BRIA	Foglio	07	
Rev	DATA	DESCRIZIONE	ELABORATO	VERIFICATO	APPROVATO AUTORIZZATO	di	09	
PROGETTISTA			Dis. 20-LB-D-85029			Scala	1:10000	
snam			TEN TECHNIP ENERGIES techfem			Comm. N0/R22357		
Ri.f. TEN: 2295-200-DW-3541-63								

CTR 278160

CTR 278120

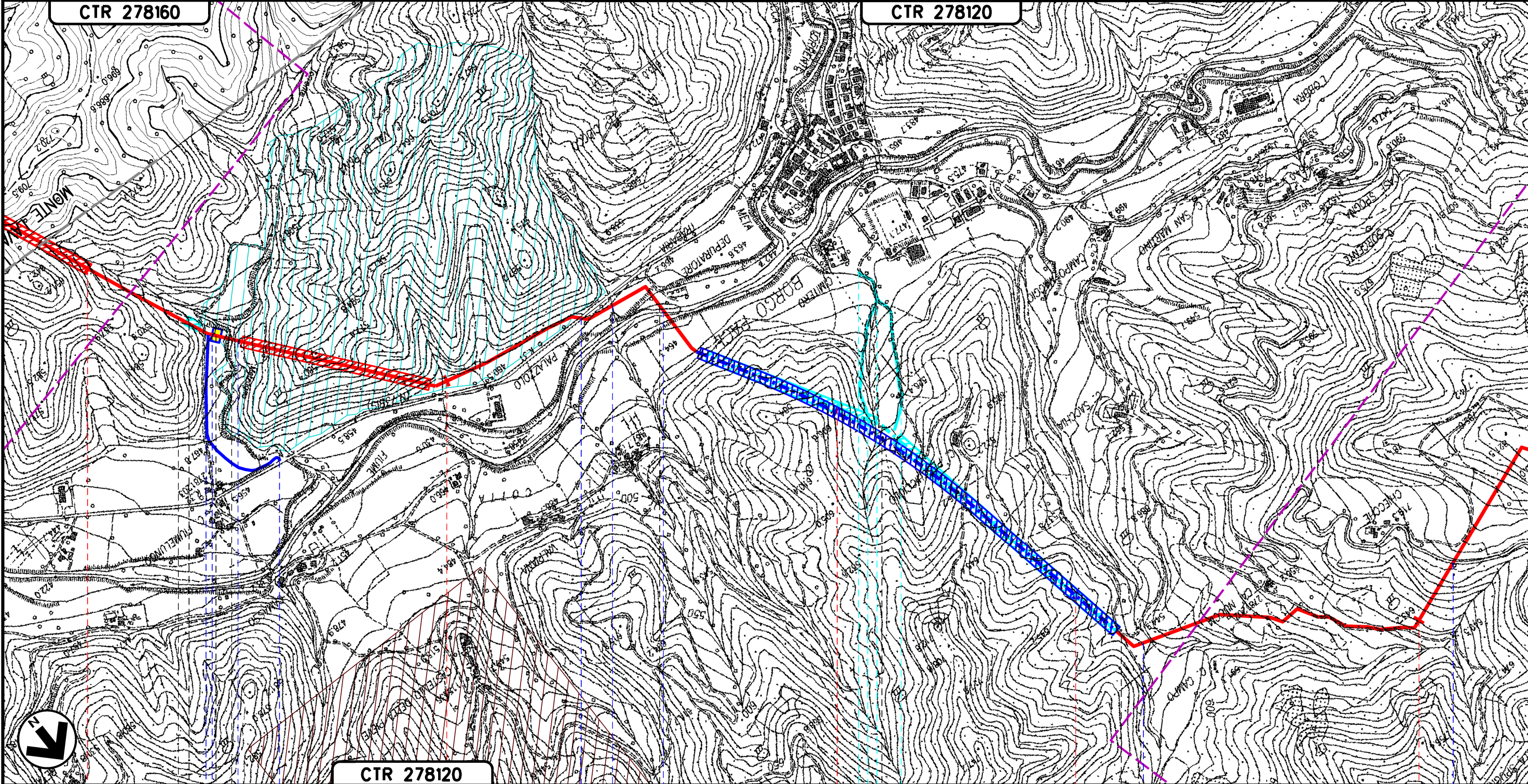

CTR 278120

100

9

101

102

10

103

104

MERCATELLO SUL METAURO

PESARO-URBINO (MARCHE)

BORGO PACE

PIL n.12 km 100+310

PID n.12 km 100+370

FOSSO VALDRENA

S.S. N.73 BIS

FOSSO DI SPINOSA

FIUME METAURO

FOSSO DIVAL SACCHIA

S.P. N.61

S73bis

S76 S77

A187

69bis



Il presente disegno e' di proprieta' aziendale - La Societa' tutelera' i propri diritti a termine di legge.

METANODOTTO: FOLIGNO - SESTINO
DN 1200 (48"), DP 75 bar

PTCP PROVINCIA DI PESARO
URBINO

Quadro d'unione

Tavola n° 26

0	12/04/2024	EMISSIONE PER PERMESSI	L. FALCETELLI	G. GOTTI	A. BRUNI G. BRIA	Foglio
Rev	DATA	DESCRIZIONE	ELABORATO	VERIFICATO	APPROVATO AUTORIZZATO	08
		PROGETTISTA	Dis. 20-LB-D-85029			di 09
		  	Comm. N0/R22357			Scala
		R.i.f. TEN: 2295-200-DW-3541-63				1:10000

CTR 278120

CTR 279120

CTR 278080

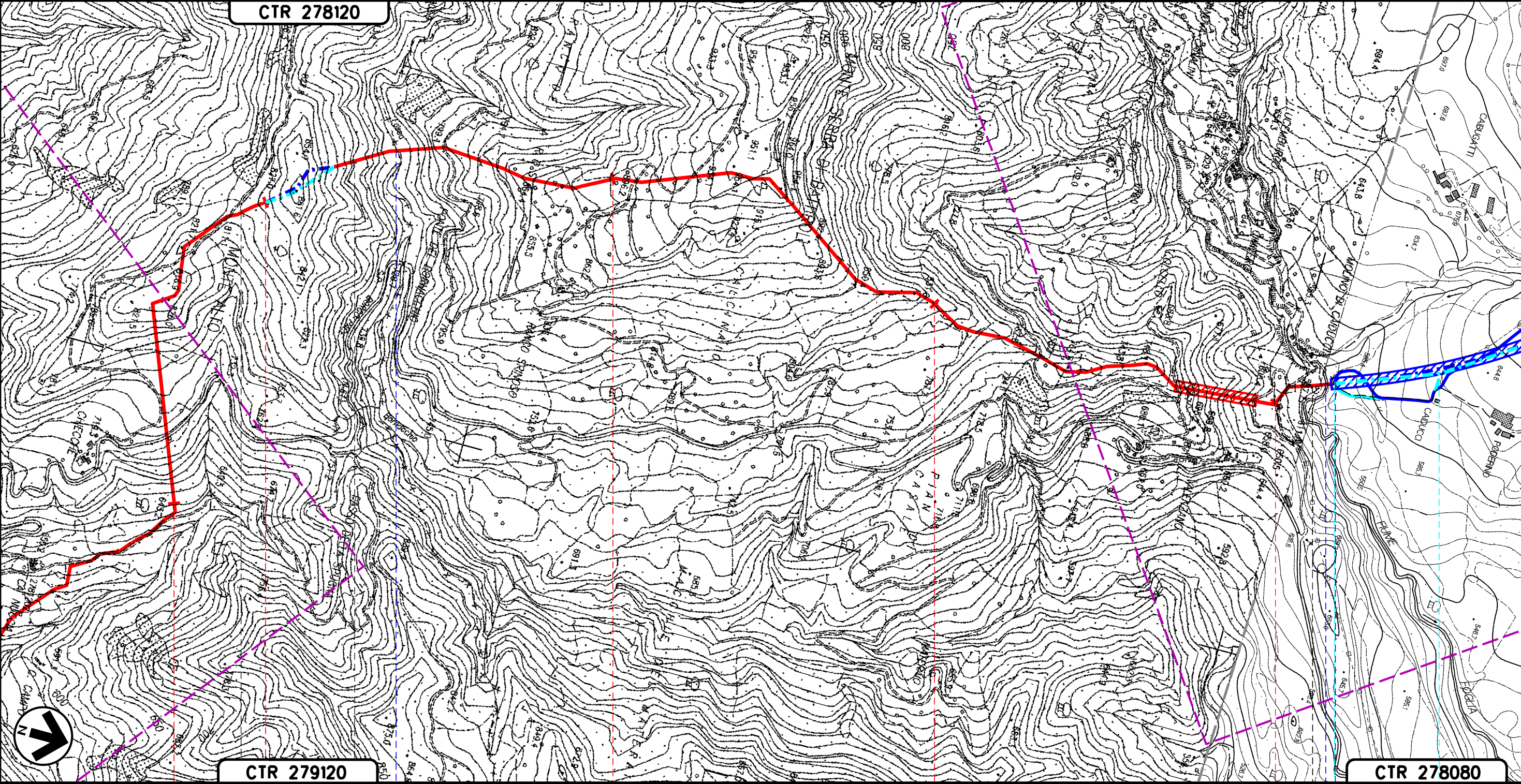

104

105

106

107

108

11

BORGO PACE
PESARO-URBINO (MARCHE)

SESTINO
AREZZO (TOSCANA)



S.P. N.61

TORRENTE BORNACCHIO

FIUME FOGLIA



Il presente disegno e' di proprieta' aziendale - La Societa' tutelera' i propri diritti a termine di legge.

0	12/04/2024	EMISSIONE PER PERMESSI	L. FALCETELLI	G. GOTTI	A. BRUNI G. BRIA
Rev	DATA	DESCRIZIONE	ELABORATO	VERIFICATO	APPROVATO AUTORIZZATO
  			Dis. 20-LB-D-85029		Foglio 9 di 09
			Comm. NQ/R22357		Scala 1:10000

PTCP PROVINCIA DI PESARO URBINO

LEGENDA TEMATICA

PROVINCIA DI PESARO-URBINO - PTC

Sistema Ecologico-Naturalistico

*  Aree floristiche protette istituite (Elab. n.2, Tav. 5A)

Sistema Storico-Ambientale

*  Beni architettonici e nuclei storici di rilevanza provinciale (Elab. n.2, Tav. 5A)

Il presente disegno e' di proprieta' aziendale - La Societa' tutelera' i propri diritti a termine di legge.

Ottimizzazioni	OTTIMIZZAZIONI PRINCIPALI	OTTIMIZZAZIONI MINORI
Progressiva chilometrica	N.	
Comuni	COMUNE	
Province	PROVINCIA	
Impianti	TIPOLOGIA IMPIANTO	
Attraversamenti	TIPO - N. - ESISTENTE	
Strade - Piste	TIPO - N. - OTTIMIZZATI	
Allargamento fascia di lavoro	TIPO - N. - ELIMINATI	
Opere civili	DENOMINAZIONE	
	STRADE INTEGRATE	STRADE ELIMINATE
	ALLARGAMENTI INTEGRATI	ALLARGAMENTI ELIMINATI
	TRASVERSALI INTEGRATI	TRASVERSALI ELIMINATI
	LONGITUDINALI INTEGRATI	LONGITUDINALI ELIMINATI