

# LEGENDA

## SIMBOLOGIA CARTOGRAFICA

- Metanodotto in progetto
- Trenchless
- Altri metanodotti in progetto
- Tracciato ottimizzato
- Tracciato originario
- Trenchless ottimizzato
- Trenchless originario
- Strada di accesso ottimizzata
- Strada di accesso originario
- Viabilità in progetto
- Limite sovrapposizione fogli
- Limite CTR
- CTR N.    Numero CTR
- Metanodotti esistenti
- Metanodotti di terzi
- Impianti di linea in esercizio
- Impianti di linea in progetto
- Impianti originari eliminati
- Impianti di linea ottimizzati

## SIMBOLOGIA MECCANICA

- Punto di intercettazione di derivazione importante (P.I.D.I.)
- Punto di intercettazione di linea (P.I.L.)
- Punto di intercettazione di deriv. semplice con stacco da linea (P.I.D.S.)
- Punto di intercettazione con disaggio di allacciamento (P.I.D.A.)
- Punto predisposto per il disaggio di allacciamento (P.P.D.A.)
- Punto di sezionamento elettrico e terminale (P.S.E.T.)
- Punto di riduzione della pressione
- Stazione predisposta per lancio e ricevimento PIG
- Punto di segnalazione PIG (PIG-SIG)

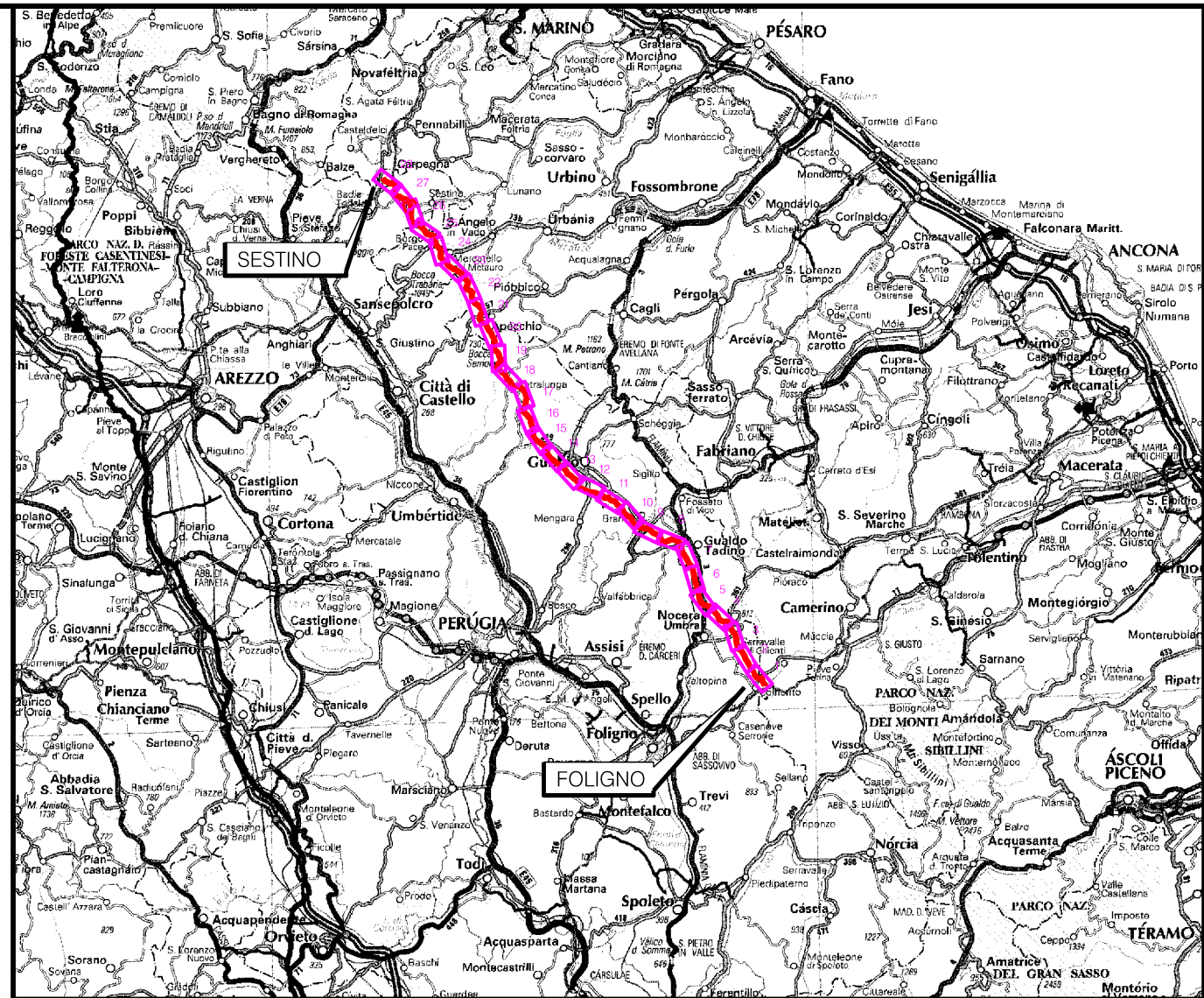

COROGRAFIA Scala 1:1.000.000

METANODOTTO IN PROGETTO

Ottimizzazioni	Progressiva chilometrica	Comuni	Province	Impianti	Attraversamenti	Strade - Piste	Allargamento fascia di lavoro	Opere civili
----------------	--------------------------	--------	----------	----------	-----------------	----------------	-------------------------------	--------------

	OTTIMIZZAZIONI PRINCIPALI	OTTIMIZZAZIONI MINORI
N.		
COMUNE		
PROVINCIA		
TIPOLOGIA IMPIANTO	TIPO - N. - ESISTENTE	TIPO - N. - OTTIMIZZATI
DENOMINAZIONE		
STRADE INTEGRATE	STRADE ELIMINATE	
ALLARGAMENTI INTEGRATI	ALLARGAMENTI ELIMINATI	
TRASVERSALI INTEGRATI	TRASVERSALI ELIMINATI	LONGITUDINALI INTEGRATI
		LONGITUDINALI ELIMINATI

0	12-04-2024	EMISSIONE PER PERMESSI	G CANNA	G GOTTI	A BRUN G BRIA
Rev	DATA	DESCRIZIONE	ELABORATO	VERIFICATO	APPROVATO AUTORIZZATO
		PROGETTISTA	COMMESSA	CODICE TECNICO	
			NQ/R22357		
			Rif.TEN: 2295-200-DW-3541-68		
METANODOTTO: FOLIGNO - SESTINO			DIS. N.		
DN 1200 (48"), DP 75 bar			20-LB-D-85034		
			REVISIONE 0		
AUTORITA' DI BACINO DISTRETTUALE DEL FIUME PO			FG 1 DI 30		
- PAI MARECCHIA CONCA			SCALA 110000		

Il presente disegno e' di proprieta' aziendale - La Societa' tutelera' i propri diritti a termine di legge.

METANODOTTO: FOLIGNO - SESTINO  
DN 1200 (48"), DP 75 bar

AUTORITA' DI BACINO  
DISTRETTUALE DEL FIUME PO -  
PAI MARECCHIA CONCA

CTR 278120

Tavola n° 26

Quadro d'unione



0 12-04-2024

EMISSIONE PER PERMESSI

G CANNA

G GOTTI

A BRUNI  
G BRIA

Foglio

27

di 30

Scala  
1:10000

Rev DATA

DESCRIZIONE

ELABORATO

VERIFICATO

APPROVATO  
AUTORIZZATO



PROGETTISTA

R.i.f. TEN: 2295-200-DW-3541-68

Dis. 20-LB-D-85034

Comm. N0/R22357

Il presente disegno e' di proprieta' aziendale - La Societa' tutelera' i propri diritti a termine di legge.

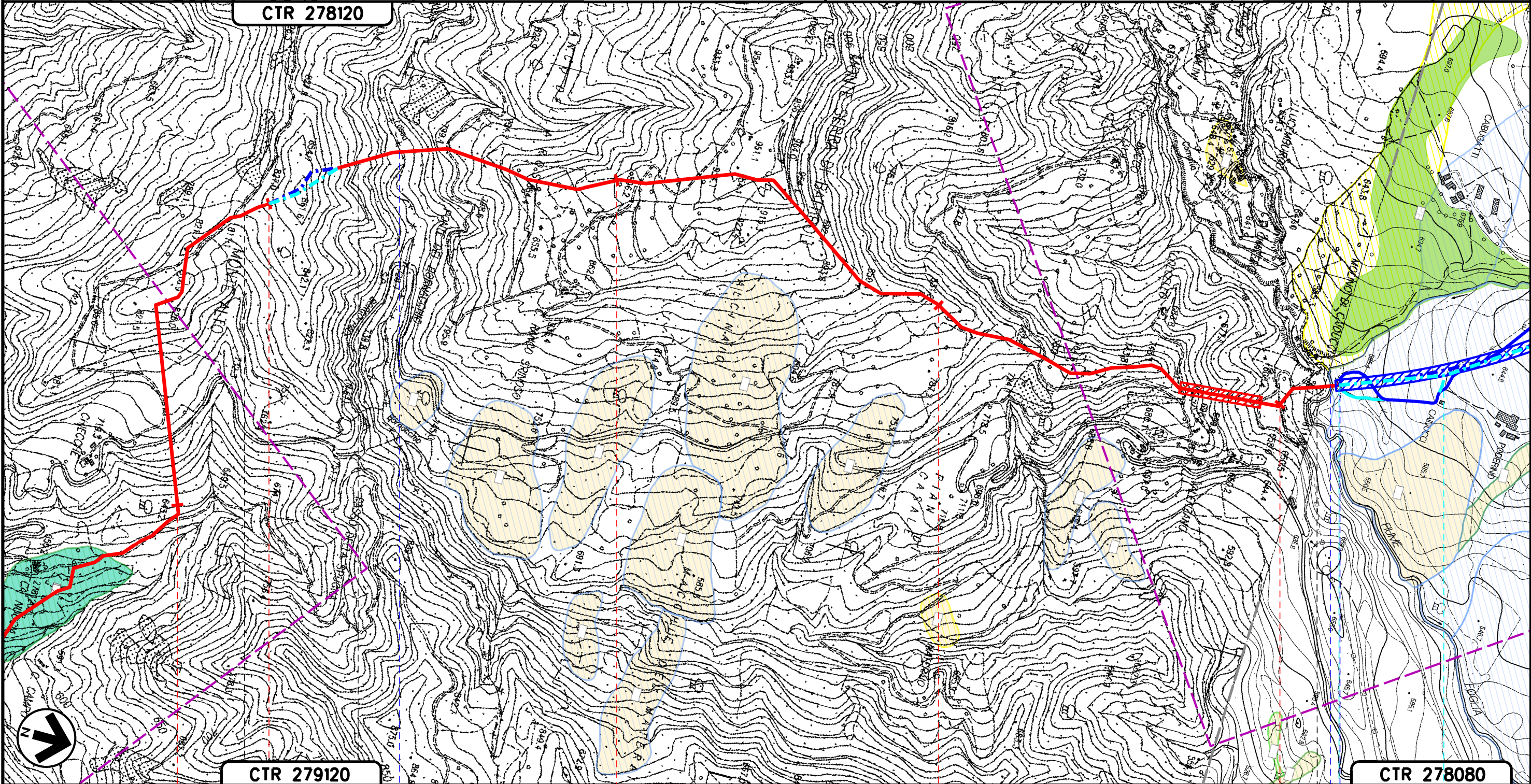

CTR 279120

CTR 278080

104

105

106

107

108

11

BORGHO PACE  
PESARO-URBINO (MARCHE)

SESTINO  
AREZZO (TOSCANA)

S.P. N.61

TORRENTE BORNACCHIO

FIUME FOGLIA



METANODOTTO: FOLIGNO - SESTINO  
DN 1200 (48"), DP 75 bar

Quadro d'unione

0	12-04-2024	EMISSIONE PER PERMESSI	G CANNA	G GOTTI	A BRUNI G BRIA
Rev	DATA	DESCRIZIONE	ELABORATO	VERIFICATO	APPROVATO AUTORIZZATO
		PROGETTISTA	Dis. 20-LB-D-85034		
		snam TEN TECHNIP ENERGIES techfem	Comm. NQ/R22357		
		R.i.f.TEN: 2295-200-DW-3541-68	Scala 1:10000		

Foglio 28  
di 30  
Scala 1:10000

AUTORITA' DI BACINO  
DISTRETTUALE DEL FIUME PO -  
PAL MARECCHIA CONCA

Tavola n° 27

CTR 278120

CTR 278080

CTR 278070

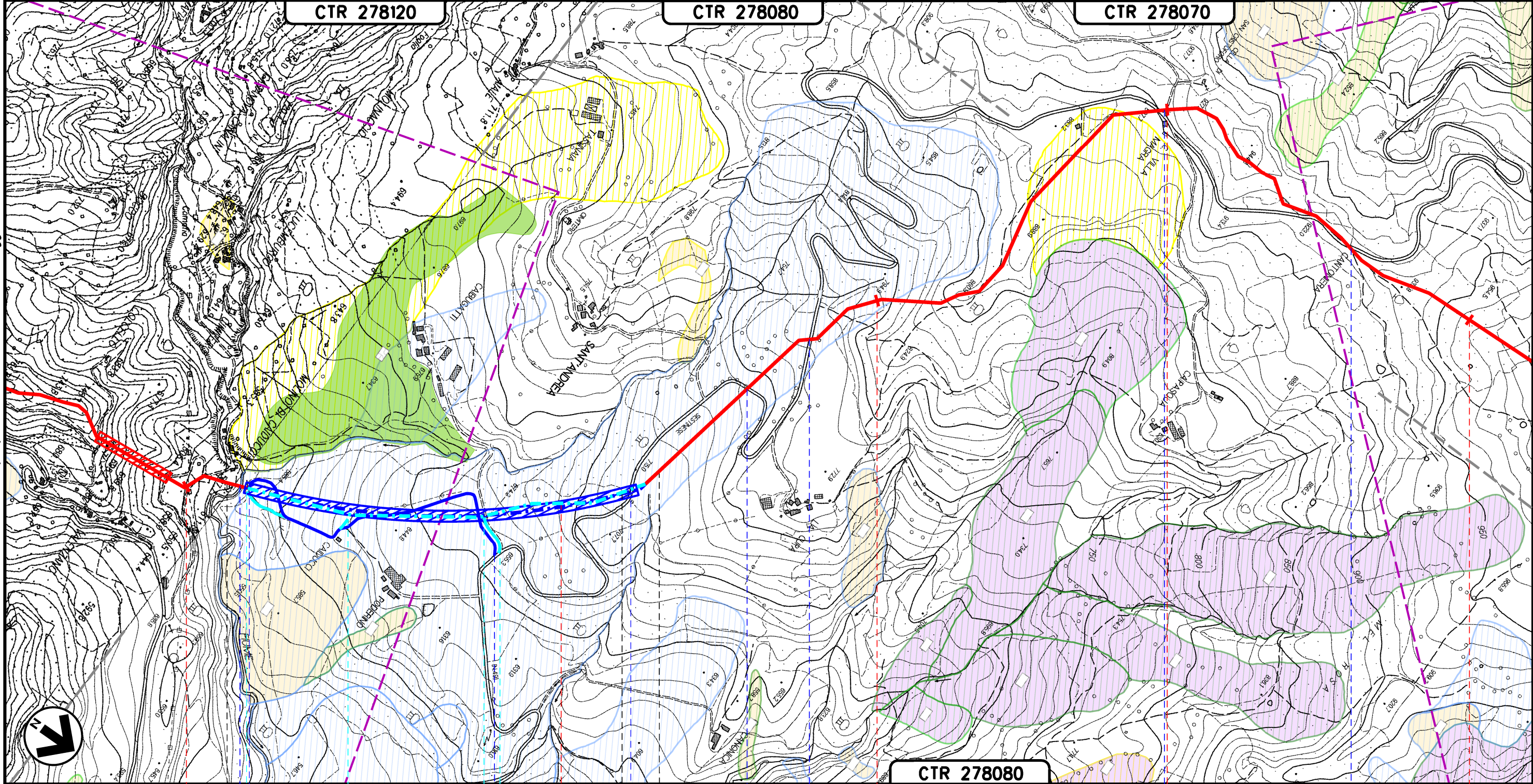

Il presente disegno e' di proprieta' aziendale - La Societa' tutelera' i propri diritti a termine di legge.

CTR 278080

108

11

109

110

111

112

SESTINO

BADIA TEDALDA

AREZZO (TOSCANA)

FIUME FOGLIA

S.P. N. 49 (1°E 2° ATTRAV.)

S.P. N.49 (3.ATTRAV.)

S.P. N.49 (4° ATTRAV.)

S.P. N.49 (5° ATTRAV.)

A198

A200

METANODOTTO: FOLIGNO - SESTINO  
DN 1200 (48"), DP 75 bar

AUTORITA' DI BACINO  
DISTRETTUALE DEL FIUME PO -  
PAI MARECCHIA CONCA

Tavola n° 28

Quadro d'unione

0	12-04-2024	EMISSIONE PER PERMESSI	G CANNA	G GOTTI	A BRUNI G BRIA	Foglio 29
Rev	DATA	DESCRIZIONE	ELABORATO	VERIFICATO	APPROVATO AUTORIZZATO	di 30
PROGETTISTA			Dis. 20-LB-D-85034			Scala 1:10000
snam			TEN TECHNIP ENERGIES techfem			
Ri.f.TEN: 2295-200-DW-3541-68			Comm. NQ/R22357			

CTR 278070

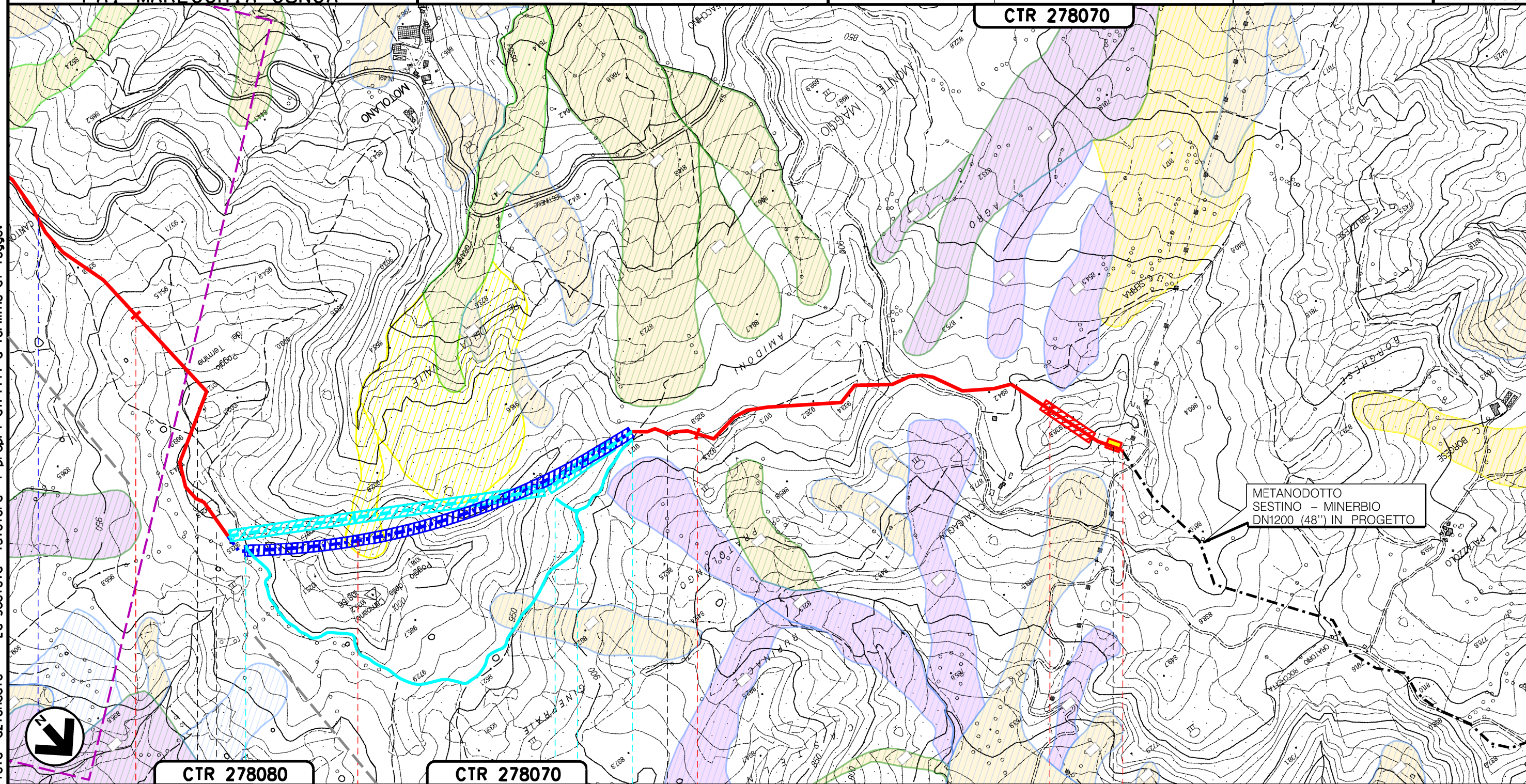

CTR 278080

CTR 278070

112

113

114

115

115+245

BADIA TEDALDA

SESTINO  
AREZZO (TOSCANA)



PIL n. 14 km 115+245

S.P. N.49 (5° ATTRAV.)

S90



A210

Il presente disegno e' di proprieta' aziendale - La Societa' tutelera' i propri diritti a termine di legge.





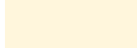

0	12-04-2024	EMISSIONE PER PERMESSI	G CANNA	G GOTTI	A BRUNI G BRIA
Rev	DATA	DESCRIZIONE	ELABORATO	VERIFICATO	APPROVATO AUTORIZZATO
			PROGETTISTA   R.f.TEN: 2295-200-DW-3541-68		
			Dis. 20-LB-D-85034		
			Comm. NQ/R22357		

LEGENDA TEMATICA

LEGENDA FRANE ADB MARECCHIA CONCA

-  [26] - AREA DI VERSANTE IN CONDIZIONE DI DISSESTO
-  [27] - AREA DA ASSOGGETTARE A VERIFICA, ATTIVA
-  [28] - AREA DA ASSOGGETTARE A VERIFICA, QUIESCENTE

LEGENDA IFFI

-  COLAMENTO LENTO
-  COLAMENTO RAPIDO
-  COMPLESSO
-  CROLLO / RIBALTAMENTO
-  NON DEFINITO
-  SCIVOLAMENTO ROTAZIONALE / TRASLATIVO
-  DEFORMAZIONE GRAVITATIVA DI VERSANTE (DGPV)

Il presente disegno e' di proprieta' aziendale - La Societa' tutelera' i propri diritti a termine di legge.

Ottimizzazioni	OTTIMIZZAZIONI PRINCIPALI	OTTIMIZZAZIONI MINORI
Progressiva chilometrica	N.	
Comuni	COMUNE	
Province	PROVINCIA	
Impianti	TIPOLOGIA IMPIANTO	
Attraversamenti	TIPO - N. - ESISTENTE	
Strade - Piste	TIPO - N. - OTTIMIZZATI	
Allargamento fascia di lavoro	TIPO - N. - ELIMINATI	
Opere civili	DENOMINAZIONE	
	STRADE INTEGRATE	STRADE ELIMINATE
	ALLARGAMENTI INTEGRATI	ALLARGAMENTI ELIMINATI
	TRASVERSALI INTEGRATI	TRASVERSALI ELIMINATI
	LONGITUDINALI INTEGRATI	LONGITUDINALI ELIMINATI