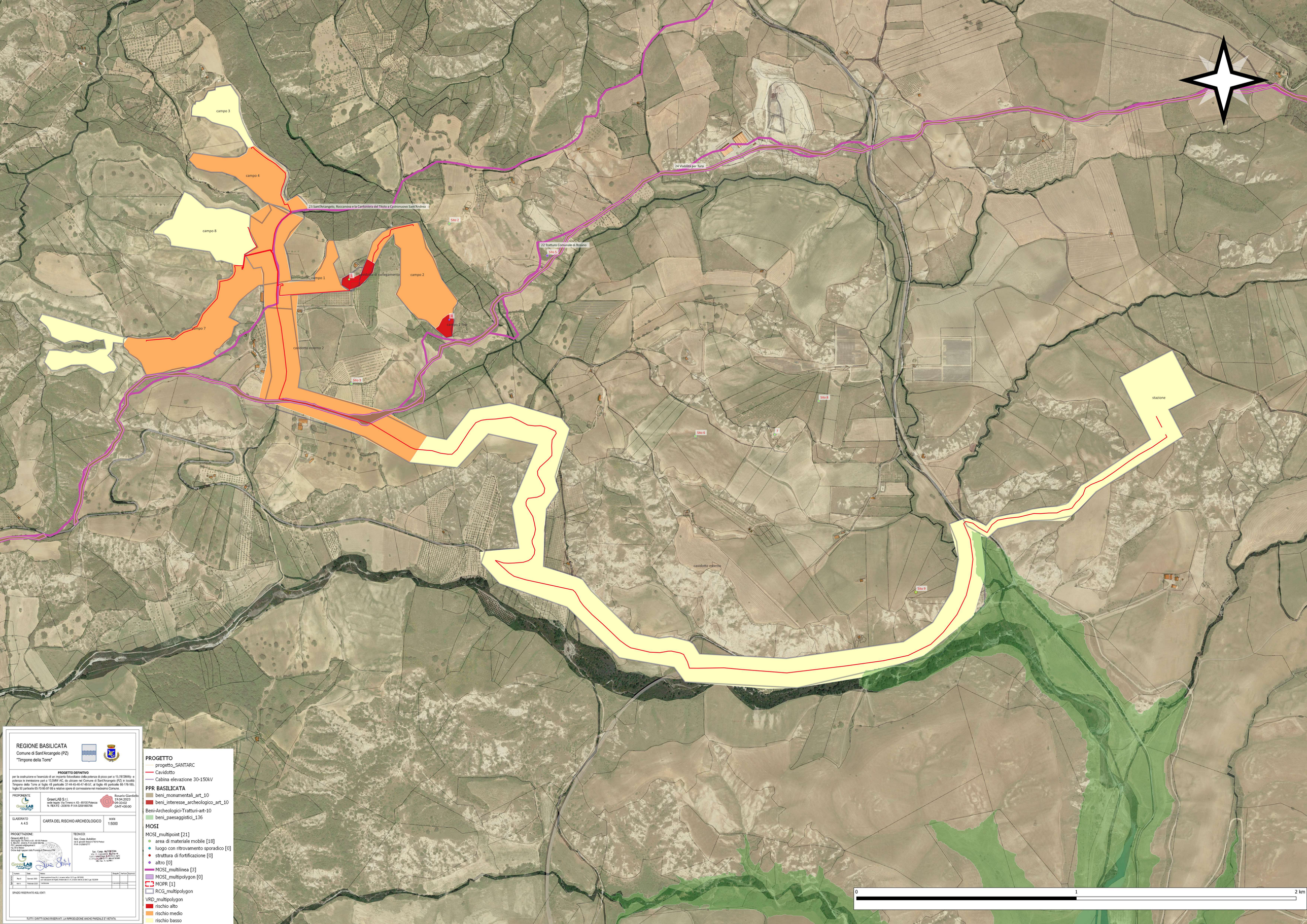

REGIONE BASILICATA
Comune di Sant'Arcangelo (PZ)
"Timpone della Torre"

PROGETTO DEFINITIVO

per la costruzione e l'esercizio di un impianto fotovoltaico della potenza di picco pari a 15,78*2MWp e potenza in immissione pari a 13,5MW AC, da ubicare nel Comune di Sant'Arcangelo (PZ) in località Timpone della Torre al foglio 48 particelle 37-44-45-46-47-48-57, al foglio 49 particelle 85-116-155, foglio 50 particelle 65-70-95-97-99 e relative opere di connessione nel medesimo Comune.

PROPONENTE		
	GreenLAB S.r.l. sede legale: Via Timeno n. 63 - 85100 Potenza N. REA PZ - 203618- P.IVA 02501560766	Rosario Giardiello 19.04.2023 09:33:02 GMT+00:00

ELABORATO		scala
A.4.5	CARTA DEL RISCHIO ARCHEOLOGICO	1:5000

PROGETTAZIONE:
GreenLAB S.r.l.
sede legale: Via Timeno n.63 - 85100 Potenza
N.REA PZ - 203618- P.IVA 02501560766
PEC: greenlab@legalmail.it
Ing. Dino Statuto
Ordine degli Ingegneri della Provincia di Potenza n.2754

TECNICO:
Soc. Coop. AutoKlon
via S. giovanni Bosco 8 75016 Pomarico
P.IVA: 01258810777

Soc. Coop. AUTOKLON
Via S. Giovanni Bosco, 8 - 75016 POMARICO (MT)
Cod. Fisc. e Iscrizione al Registro Imprese di MATERA n. 01258810777 - n. iscr. 41.6090
REA Mat. N. 142967

Revisioni					
N.revisione	Data	Motivo	Eseguito	Verificato	Approvato
Rev 0	Giugno 2022	Autorizzazione Unica (D.L.) ai sensi dell'art 12 D.Lgs. 387/2003			
Rev 1	Aprile 2023	VIA Valutazione di Impatto Ambientale (V.I.A.) ai sensi dell'art.23 del D.Lgs.152/2006			
Rev 2	Febbraio 2023	Definitivo	Ing. Dino Statuto	Ing. Dino Statuto	

SPAZIO RISERVATO AGLI ENTI

TUTTI I DIRITTI SONO RISERVATI. LA RIPRODUZIONE ANCHE PARZIALE E' VIETATA.

PROGETTO
- progetto_SANTARC
- Cavidotto
- Cabina elevazione 30-150kV

PPR BASILICATA
- beni_monumentali_art_10
- beni_interesse_archeologico_art_10

Beni-Archeologici-Tratturi-art-10
- beni_paesaggistici_136

MOSI
- MOSI_multipoint [21]
  - area di materiale mobile [18]
  - luogo con ritrovamento sporadico [0]
  - struttura di fortificazione [0]
  - altro [0]
- MOSI_multilinea [3]
- MOSI_multipolygon [0]
- MOPR [1]
- RCG_multipolygon

VRD_multipolygon
- rischio alto
- rischio medio
- rischio basso