

COROGRAFIA Scala 1:250.000

3B	15/02/2024	EMISSIONE PER PERMESSI (AU)	V.PELLICCIA	F.VITALI	G.CICCARELLI					
3A	15/12/2023	EMISSIONE PER PERMESSI (AU)	V.PELLICCIA	F.VITALI	G.CICCARELLI					
2	09/02/2023	AGGIORNAMENTO EMISSIONE PER PERMESSI	V.PELLICCIA	F.VITALI	G.CICCARELLI					
1	21/12/2022	EMISSIONE PER PERMESSI	V.PELLICCIA	F.VITALI	M.BEGINI					
INDICE	DATA	REVISIONI	ELABORATO	VERIFICATO	APPROVATO					
  RIF.TFM: 011-PJM4-017-00-DT-D-5201			Dis. PG-US-D-35201							
			Fg. 1 di 13							
RIFACIMENTO RETE DI LUCERA			Comm. NQ/R21032	Unita' 00						
			INDICE	0	1	2	3B			
			Scala 1:10000/1:5000							
TRACCIATO DI PROGETTO CON USO DEL SUOLO			Sostituisce il Sostituito dal							

RIFACIMENTO RETE DI LUCERA
 NUOVO POT. LUCERA - FOGGIA
 DN 300(12") - DP 75 bar e opere connesse

TRACCIATO DI PROGETTO CON USO DEL SUOLO

3B	15/02/2024	EMISSIONE PER PERMESSI (AU)	V.PELICCIA	F.VITALI	G.CICCARELLI
3A	15/12/2023	EMISSIONE PER PERMESSI (AU)	V.PELICCIA	F.VITALI	G.CICCARELLI
INDICE	DATA	REVISIONI	ELABORATO	VERIFICATO	APPROVATO

Foglio
 2
 di 13
 Scala
 1:10000



RiF.TFM: 011-PJM4-017-00-DT-D-5201

Dis. PG-US-D-35201
 Comm. NQ/R21032

C.T.R. F.407083

C.T.R. F.407082

C.T.R. F.407081

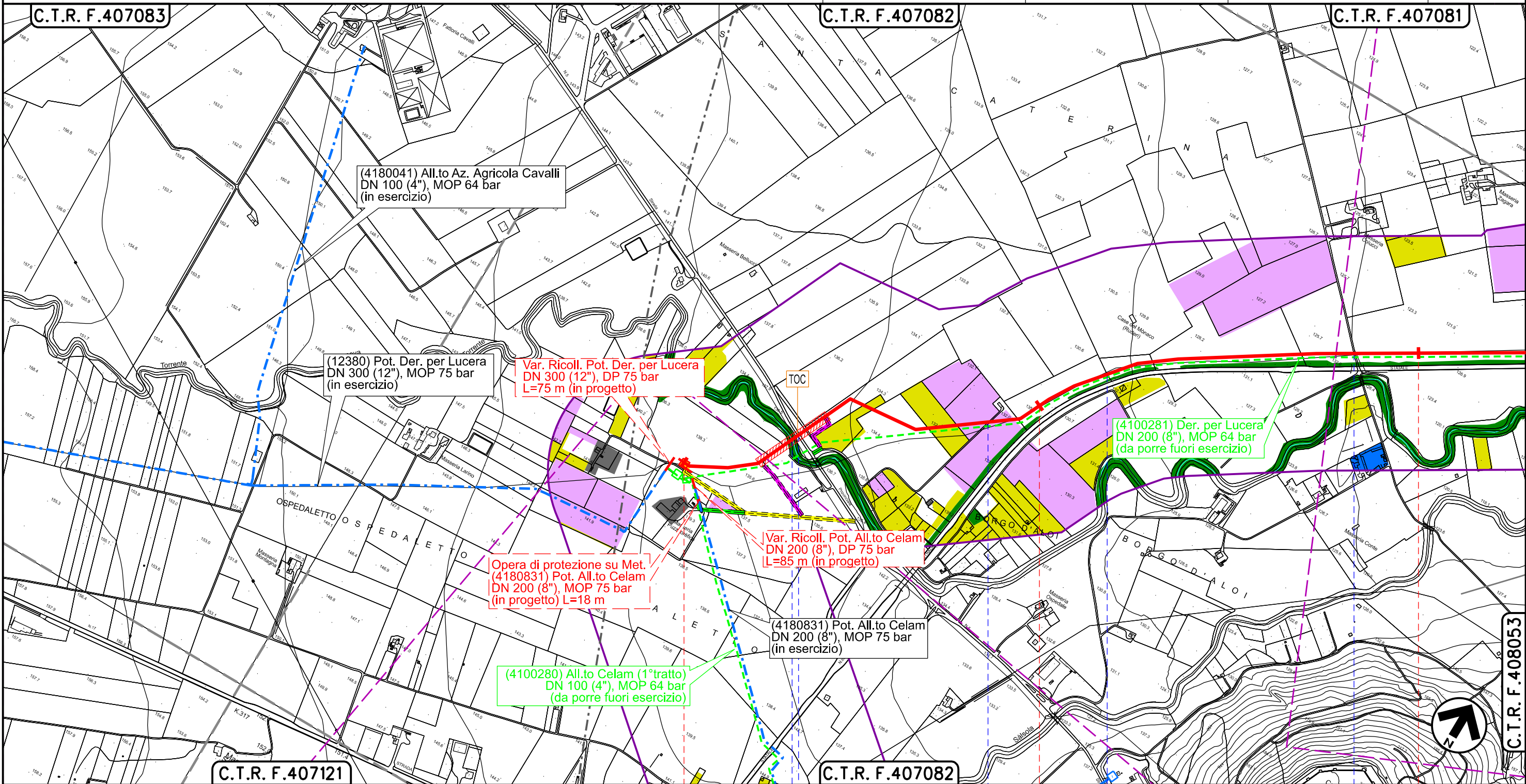

C.T.R. F.407121

C.T.R. F.407082

C.T.R. F.408053

0+000

LUCERA
 FOGGIA

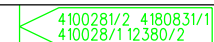
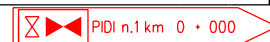

Torrente Casanova S.P. n°5

Strada Vicinale

Corso d'acqua

Strada Contrada Fontanelle



Il presente disegno è di proprietà aziendale - La Società tutelera i propri diritti a termine di legge.

RIFACIMENTO RETE DI LUCERA
 NUOVO POT. LUCERA - FOGGIA
 DN 300(12") - DP 75 bar e opere connesse

TRACCIATO DI PROGETTO CON USO DEL SUOLO

3B	15/02/2024	EMISSIONE PER PERMESSI (AU)	V.PELICCIA	F.VITALI	G.CICCARELLI
3A	15/12/2023	EMISSIONE PER PERMESSI (AU)	V.PELICCIA	F.VITALI	G.CICCARELLI
INDICE	DATA	R E V I S I O N I	ELABORATO	VERIFICATO	APPROVATO
			Dis.	PG-US-D-35201	
			Comm.	NQ/R21032	

Foglio
3
 di 13
 Scala
1:10000



RiF.TFM: 011-PJM4-017-00-DT-D-5201

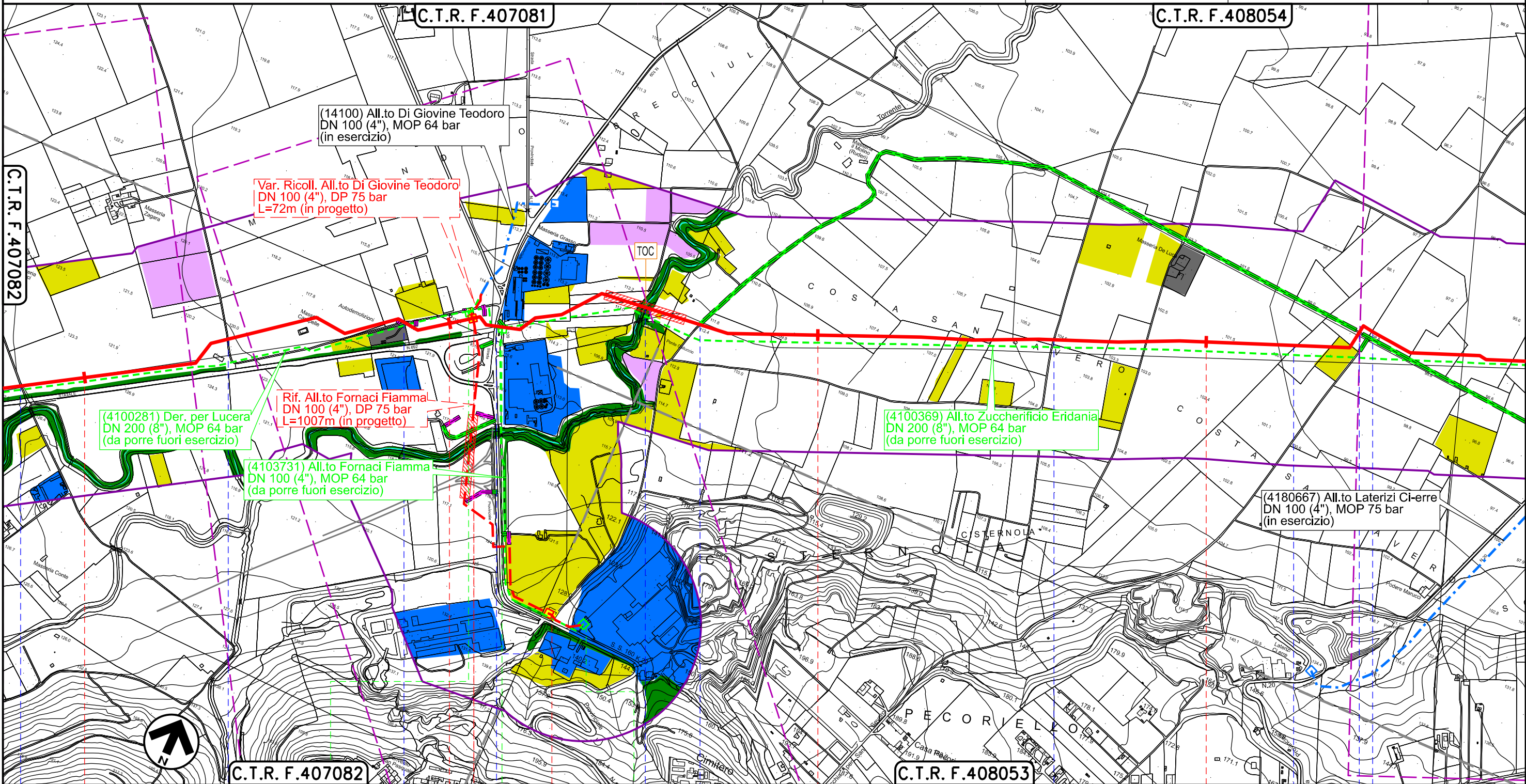

Il presente disegno è di proprietà aziendale - La Società tutelera i propri diritti a termine di legge.

C.T.R. F.407082

C.T.R. F.408053

LUCERA
 FOGGIA

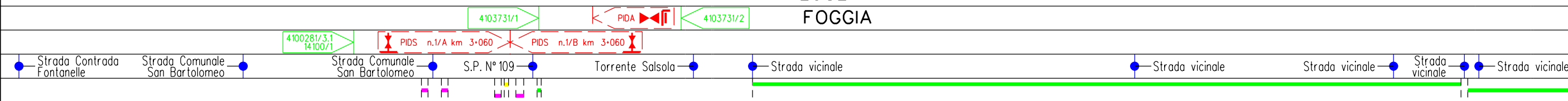

RIFACIMENTO RETE DI LUCERA
 NUOVO POT. LUCERA - FOGGIA
 DN 300(12") - DP 75 bar e opere connesse

TRACCIATO DI PROGETTO CON USO DEL SUOLO

3B	15/02/2024	EMISSIONE PER PERMESSI (AU)	V.PELICCIA	F.VITALI	G.CICCARELLI
3A	15/12/2023	EMISSIONE PER PERMESSI (AU)	V.PELICCIA	F.VITALI	G.CICCARELLI
INDICE	DATA	R E V I S I O N I	ELABORATO	VERIFICATO	APPROVATO
			Dis.	PG-US-D-35201	
			Comm.	NQ/R21032	

Foglio
 4
 di 13
 Scala
 1:10000



Rif.TFM: 011-PJM4-017-00-DT-D-5201

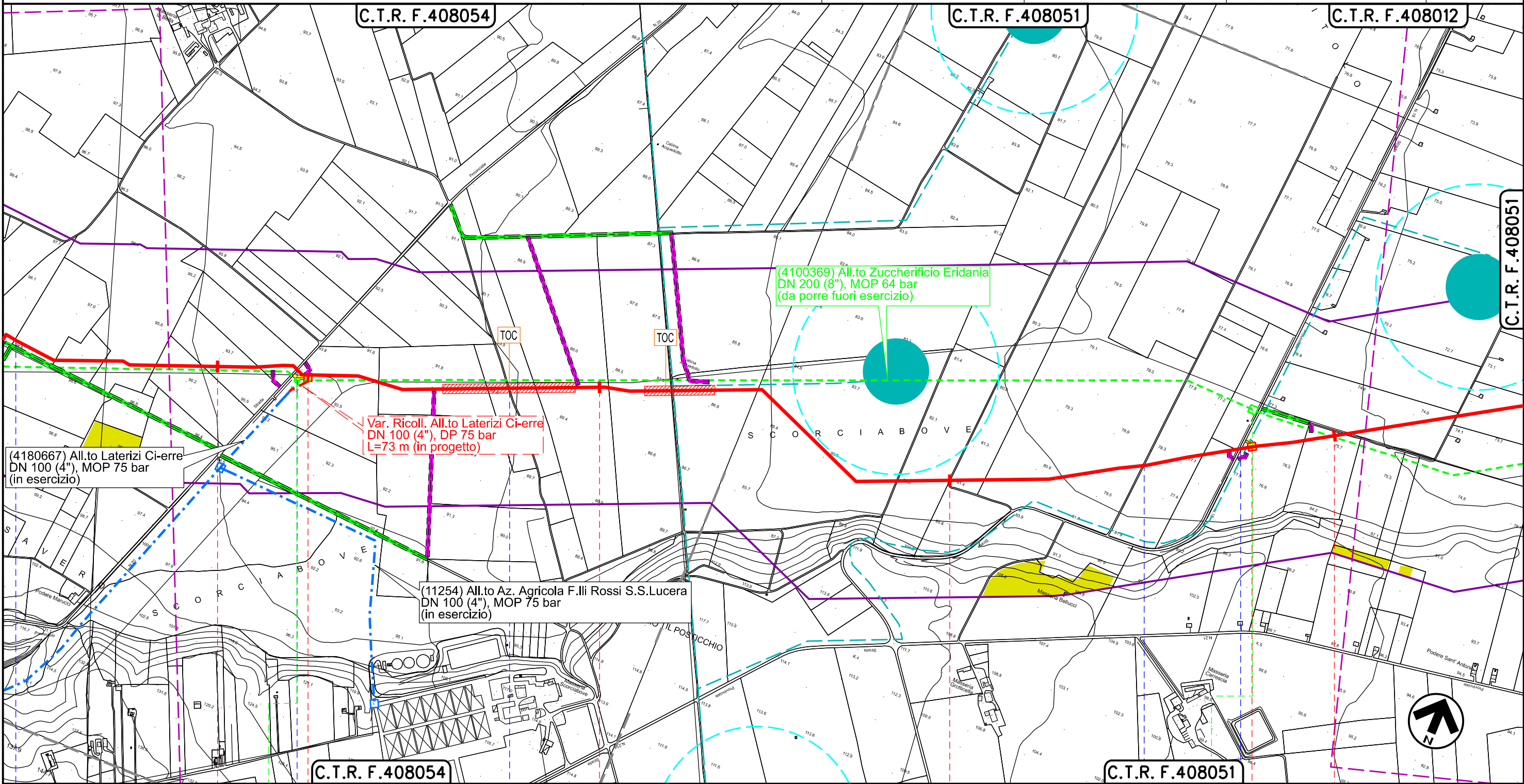

LUCERA
 FOGGIA

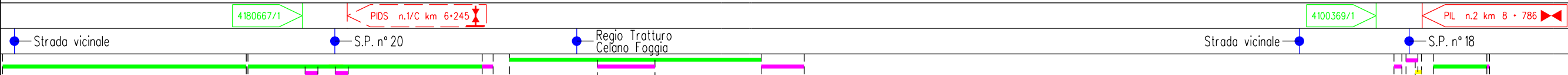

Il presente disegno è di proprietà aziendale - La Società tutelera i propri diritti a termine di legge.

RIFACIMENTO RETE DI LUCERA
 NUOVO POT. LUCERA - FOGGIA
 DN 300(12") - DP 75 bar e opere connesse

TRACCIATO DI PROGETTO CON USO DEL SUOLO

3B	15/02/2024	EMISSIONE PER PERMESSI (AU)	V.PELICCIA	F.VITALI	G.CICCARELLI
3A	15/12/2023	EMISSIONE PER PERMESSI (AU)	V.PELICCIA	F.VITALI	G.CICCARELLI
INDICE	DATA	R E V I S I O N I	ELABORATO	VERIFICATO	APPROVATO
			Dis.	PG-US-D-35201	
			Comm.	NQ/R21032	

Foglio
5
 di 13
 Scala
1:10000



Rif.TFM: 011-PJM4-017-00-DT-D-5201

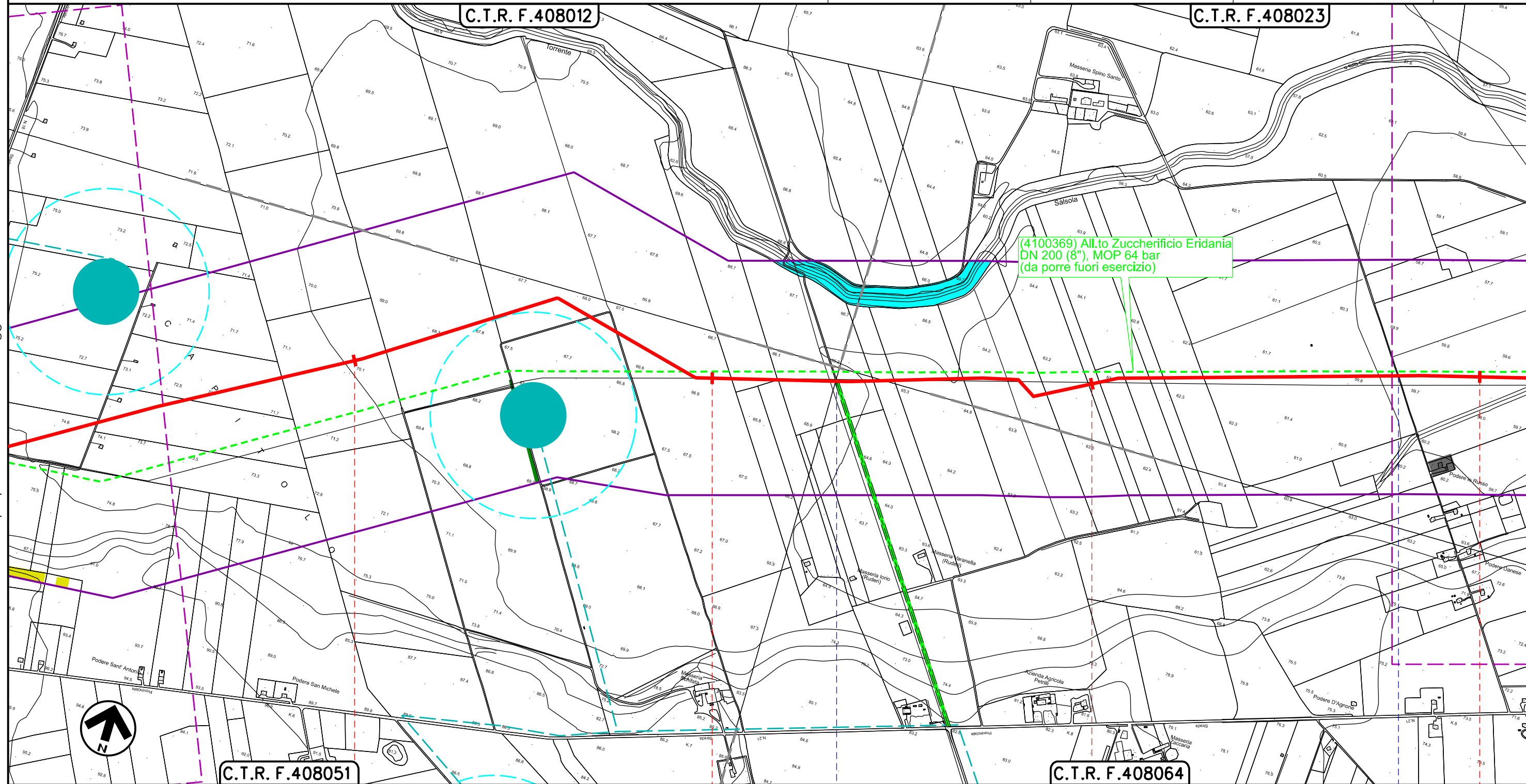

LUCERA
 FOGGIA

Strada Vicinale

Strada Vicinale

Il presente disegno è di proprietà aziendale - La Società tutelera i propri diritti termine di legge.

RIFACIMENTO RETE DI LUCERA NUOVO POT. LUCERA - FOGGIA DN 300(12") - DP 75 bar e opere connesse

TRACCIATO DI PROGETTO CON USO DEL SUOLO

3B	15/02/2024	EMISSIONE PER PERMESSI (AU)	V.PELLICCIA	F.VITALI	G.CICCARELLI
3A	15/12/2023	EMISSIONE PER PERMESSI (AU)	V.PELLICCIA	F.VITALI	G.CICCARELLI
INDICE	DATA	R E V I S I O N I	ELABORATO	VERIFICATO	APPROVATO
			Dis.	PG-US-D-35201	
			Comm.	NQ/R21032	

Foglio
6
di 13
Scala
1:10000



Rif.TFM: 011-PJM4-017-00-DT-D-5201

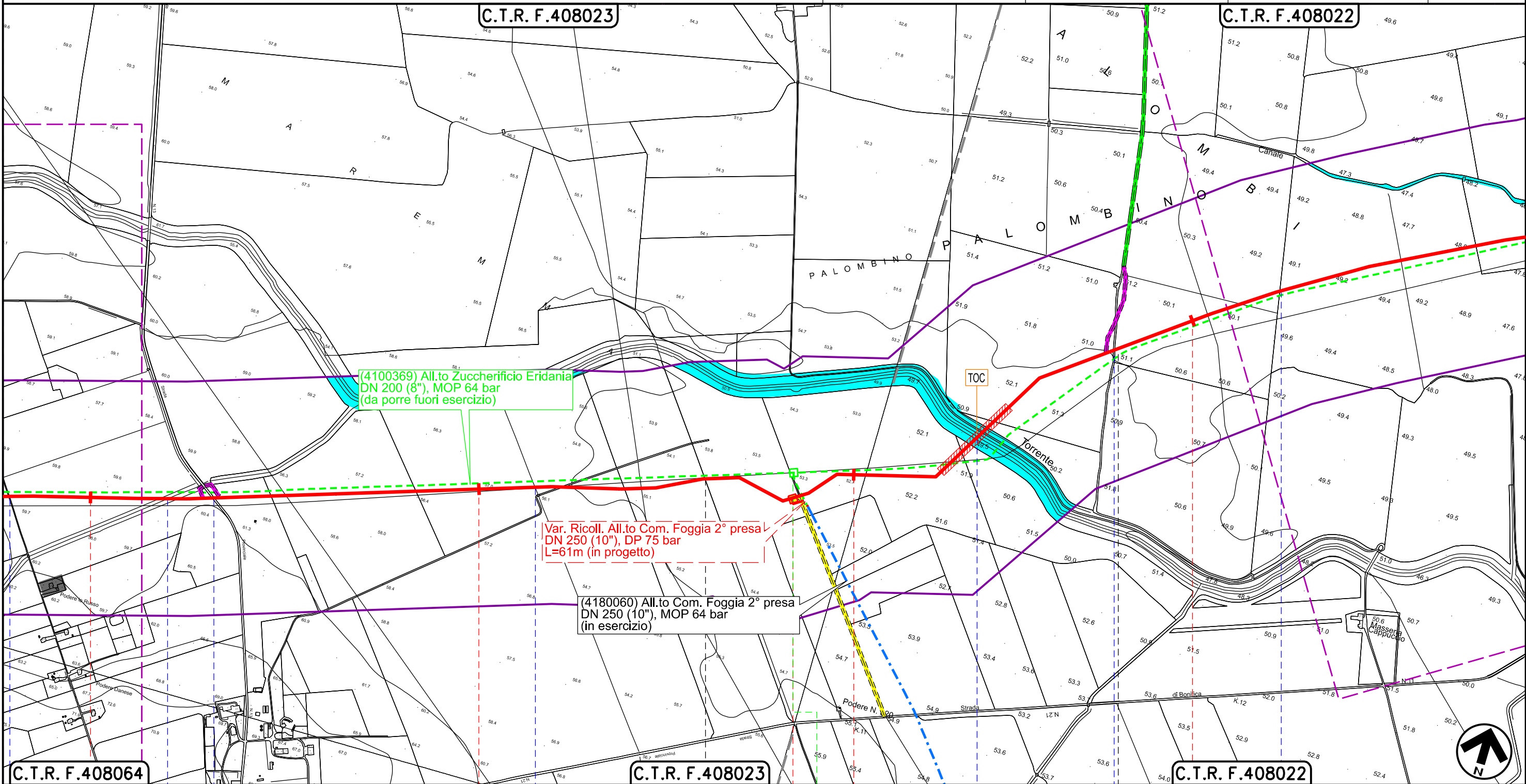

Il presente disegno è di proprietà aziendale - La Società tutelerà i propri diritti a termine di legge.

C.T.R. F.408064	C.T.R. F.408023	C.T.R. F.408023	C.T.R. F.408022
13	14	15	16
LUCERA	FOGGIA	FOGGIA	SAN SEVERO

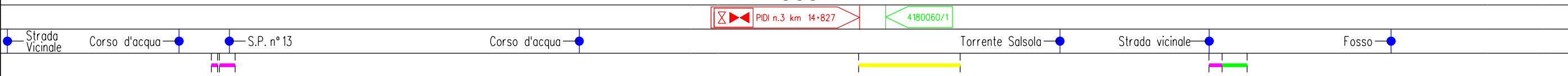

RIFACIMENTO RETE DI LUCERA
 NUOVO POT. LUCERA - FOGGIA
 DN 300(12") - DP 75 bar e opere connesse

TRACCIATO DI PROGETTO CON USO DEL SUOLO

3B	15/02/2024	EMISSIONE PER PERMESSI (AU)	V.PELICCIA	F.VITALI	G.CICCARELLI
3A	15/12/2023	EMISSIONE PER PERMESSI (AU)	V.PELICCIA	F.VITALI	G.CICCARELLI
INDICE	DATA	REVISIONI	ELABORATO	VERIFICATO	APPROVATO
			Dis.	PG-US-D-35201	
			Comm.	NQ/R21032	

Foglio
 7
 di 13
 Scala
 1:10000



Ri.F.TFM: 011-PJM4-017-00-DT-D-5201

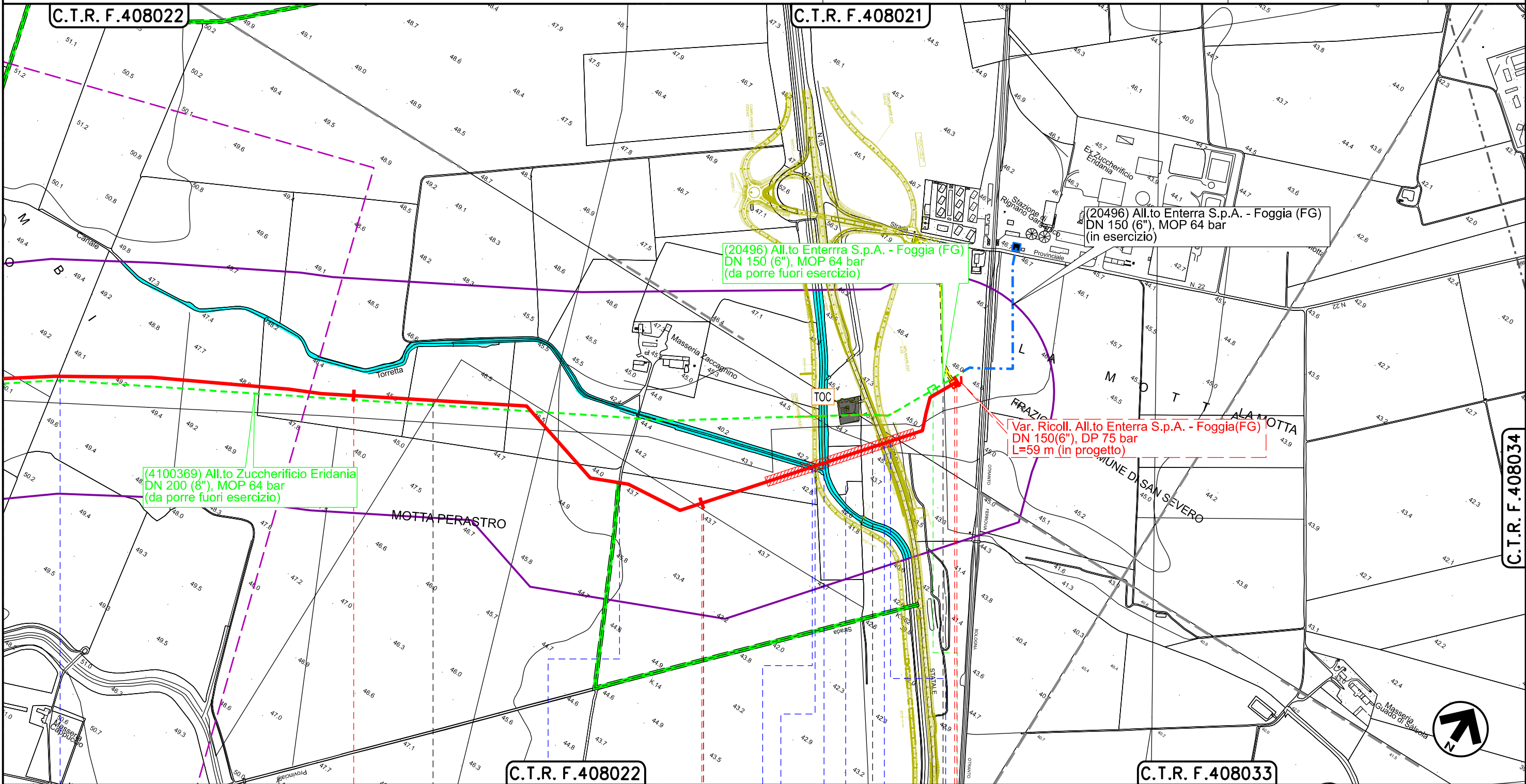

(4100369) All.to Zuccherificio Eridania
 DN 200 (8"), MOP 64 bar
 (da porre fuori esercizio)

(20496) All.to Enterra S.p.A. - Foggia (FG)
 DN 150 (6"), MOP 64 bar
 (da porre fuori esercizio)

(20496) All.to Enterra S.p.A. - Foggia (FG)
 DN 150 (6"), MOP 64 bar
 (in esercizio)

Var. Ricoll. All.to Enterra S.p.A. - Foggia (FG)
 DN 150(6"), DP 75 bar
 L=59 m (in progetto)

Il presente disegno è di proprietà aziendale - La Società tutelera i propri diritti a termine di legge.

SAN SEVERO		FOGGIA		SAN SEVERO		FOGGIA	
FOGGIA				SAN SEVERO			
Fosso	Strada vicinale	Complanare Ovest (in progetto)	Canale Torretta	Regio, Tratturo Aquila Foggia	S.S. n° 16	Complanare Est (in progetto)	
		PIL-PIDS n.4 km 18 + 758		400369/3			

RIFACIMENTO RETE DI LUCERA
RIF. ALL.TO FORNACI FIAMMA
DN 100(4"), DP 75 bar

TRACCIATO DI PROGETTO CON USO DEL SUOLO

3B	15/02/2024	EMISSIONE PER PERMESSI (AU)	V.PELLICCIA	F.VITALI	G.CICCARELLI
3A	15/12/2023	AGGIORNAMENTO EMISSIONE PER PERMESSI	V.PELLICCIA	F.VITALI	G.CICCARELLI
INDICE	DATA	REVISIONI	ELABORATO	VERIFICATO	APPROVATO

Foglio
8
di 13
Scala
1:5000



Dis. PG-US-D-35201
Comm. NQ/R21032

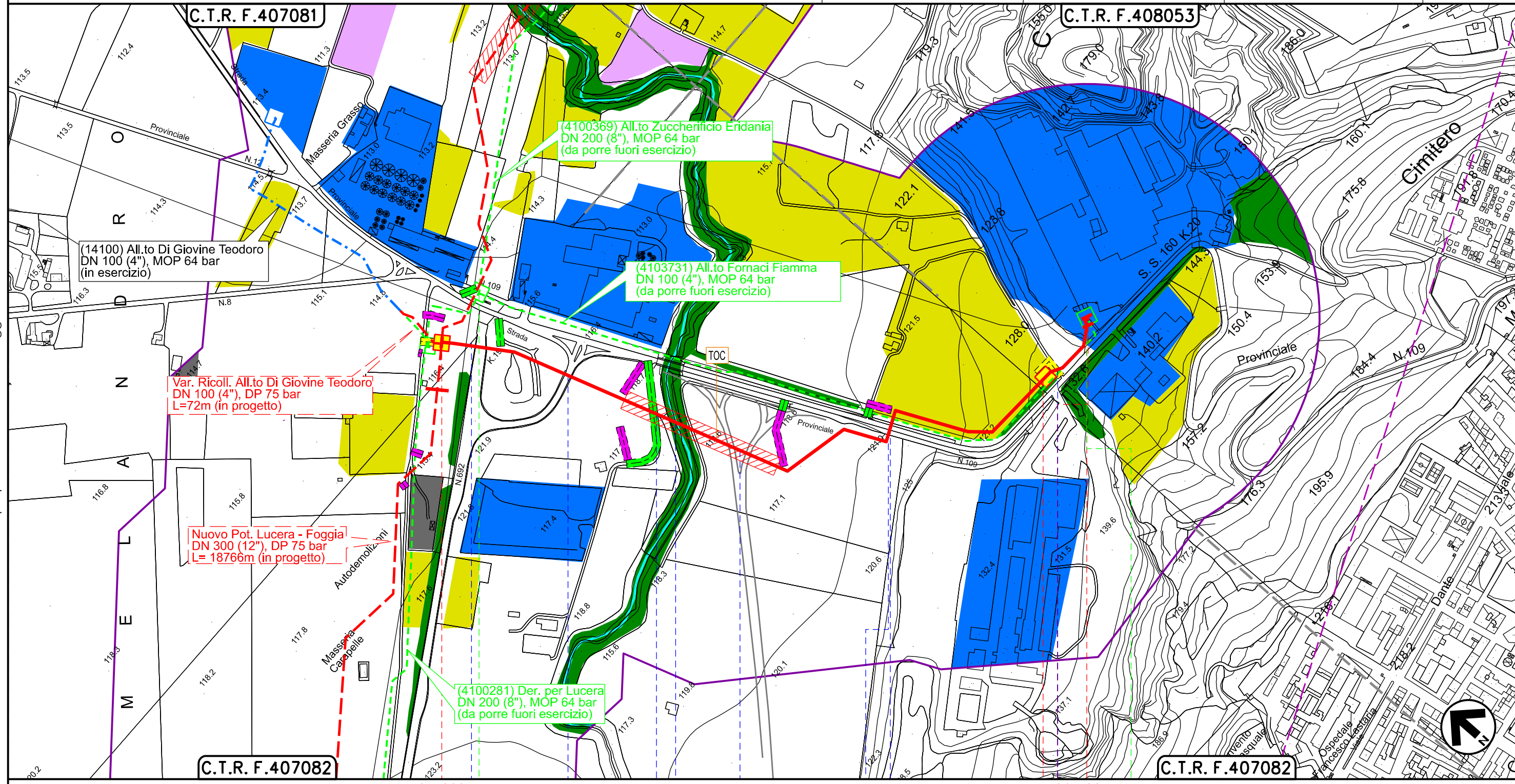

Il presente disegno è di proprietà aziendale - La Società tutelerà i propri diritti a termine di legge.

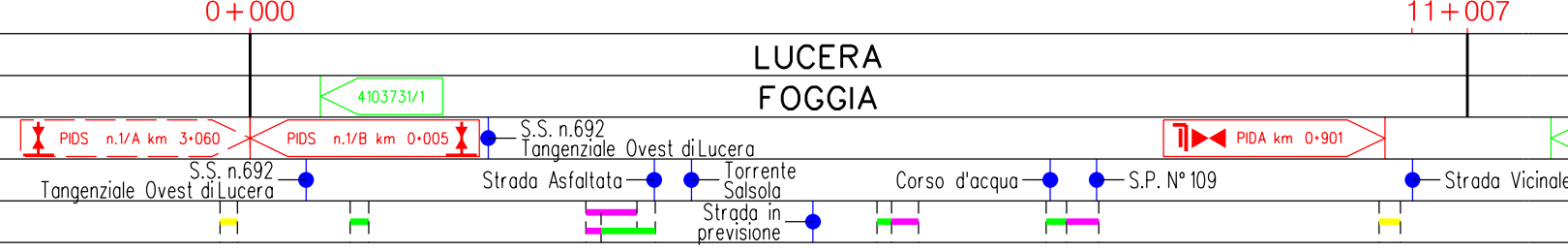

RIFACIMENTO RETE DI LUCERA
VAR. ALL.TO COMUNE DI LUCERA
DN 100(4"), DP 75 bar

3B	15/02/2024	EMISSIONE PER PERMESSI (EU)	V.PELLICCIA	F.VITALI	G.CICCARELLI
3A	15/12/2023	AGGIORNAMENTO EMISSIONE PER PERMESSI	V.PELLICCIA	F.VITALI	G.CICCARELLI
INDICE	DATA	R E V I S I O N I	ELABORATO	VERIFICATO	APPROVATO
			Dis.	PG-US-D-35201	
			Comm.	NQ/R21032	

Foglio
9
di 13
Scala
1:10000

TRACCIATO DI PROGETTO CON USO DEL SUOLO



Rif.TFM: 011-PJM4-017-00-DT-D-5201

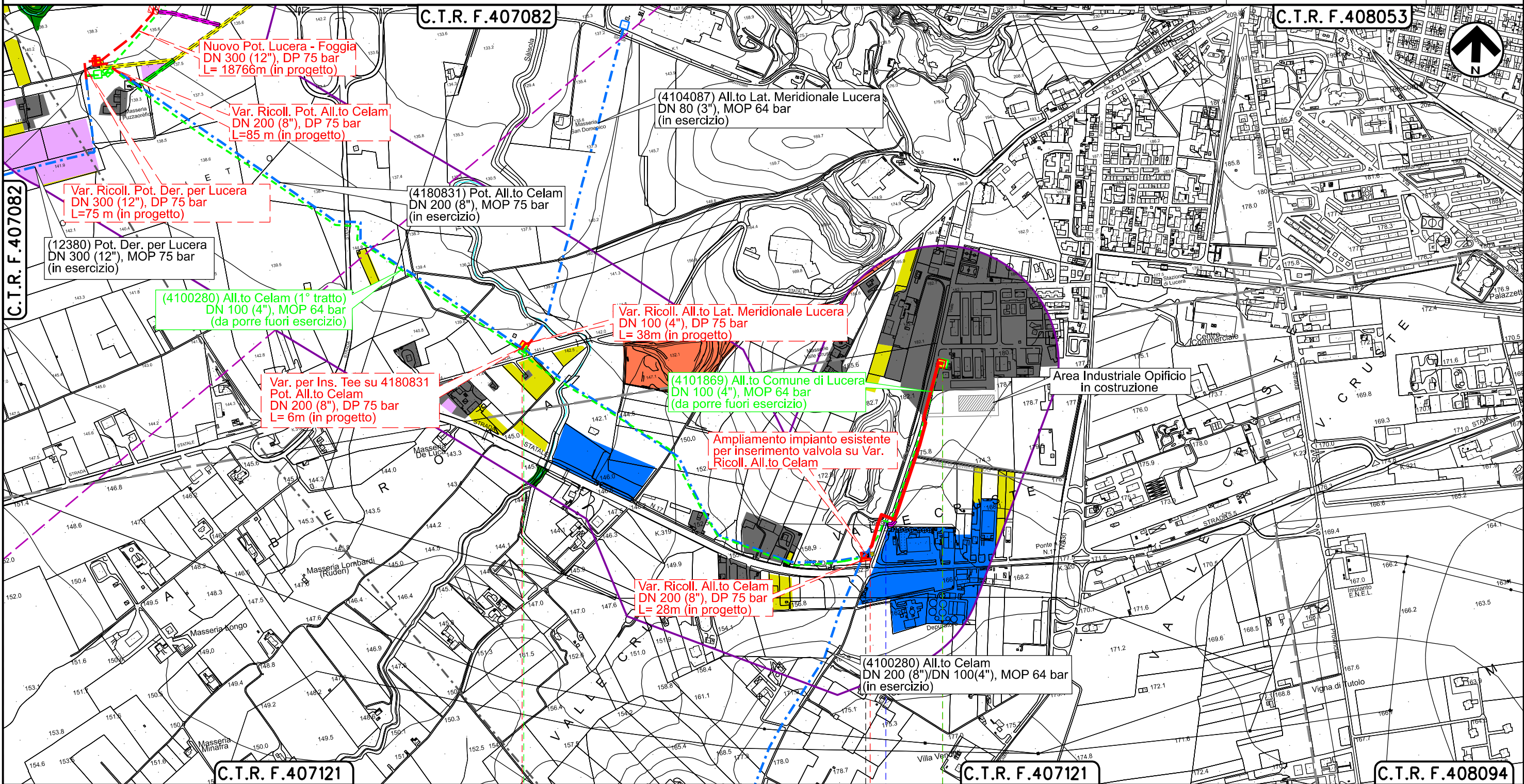

LUCERA
FOGGIA



Via Aspromonte

Il presente disegno è di proprietà aziendale - La Società tutelera i propri diritti a termine di legge.

RIFACIMENTO RETE DI LUCERA
 VARIANTE PER INSERIMENTO PIL SU
 (4100280) ALL.TO CELAM DN 100 (4"), DP 64 bar

TRACCIATO DI PROGETTO CON USO DEL SUOLO

3B	15/02/2024	EMISSIONE PER PERMESSI (AU)	V.PELICCIA	F.VITALI	G.CICCARELLI
3A	15/12/2023	AGGIORNAMENTO EMISSIONE PER PERMESSI	V.PELICCIA	F.VITALI	G.CICCARELLI
INDICE	DATA	R E V I S I O N I	ELABORATO	VERIFICATO	APPROVATO
			Dis.	PG-US-D-35201	
			Comm.	NQ/R21032	

Foglio
 10
 di 13
 Scala
 1:5000



Rif.TFM: 011-PJM4-017-00-DT-D-5201

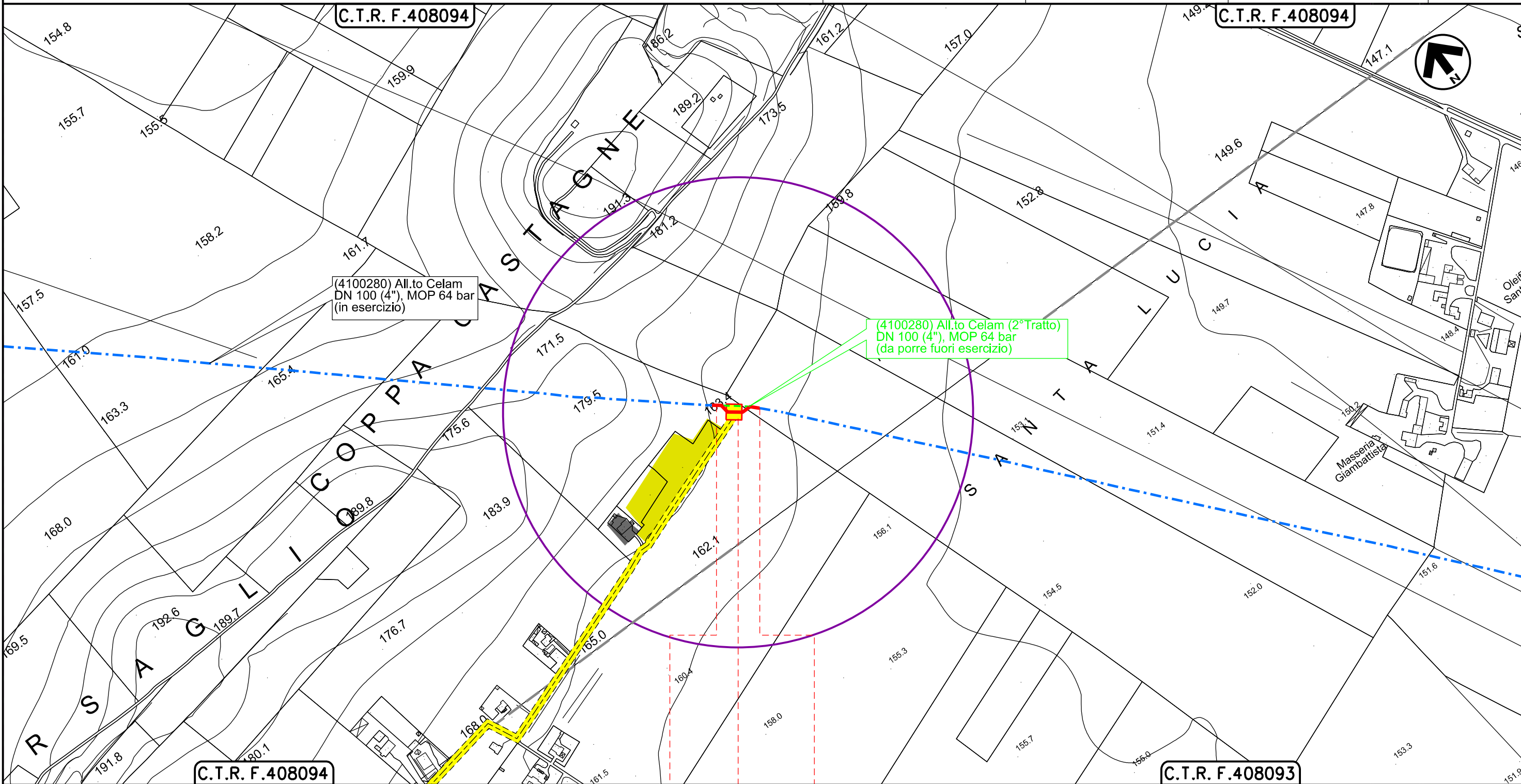

C.T.R. F.408094

C.T.R. F.408094

(4100280) All.to Celam
 DN 100 (4"), MOP 64 bar
 (in esercizio)

(4100280) All.to Celam (2° Tratto)
 DN 100 (4"), MOP 64 bar
 (da porre fuori esercizio)

C.T.R. F.408094

C.T.R. F.408093

0+000 0+068

LUCERA
 FOGGIA

PII km 0+032



Il presente disegno è di proprietà aziendale - La Società tutelerà i propri diritti a termine di legge.

RIFACIMENTO RETE DI LUCERA
 VARIANTE PER INSERIMENTO PIL SU (4103798) COL. CENTRALE GAS
 REGGENTE LUCERA DN 200 (8"), DP 70 bar

TRACCIATO DI PROGETTO CON USO DEL SUOLO

3B	15/02/2024	EMISSIONE PER PERMESSI (AU)	V.PELLICCIA	F.VITALI	G.CICCARELLI
3A	15/12/2023	AGGIORNAMENTO EMISSIONE PER PERMESSI	V.PELLICCIA	F.VITALI	G.CICCARELLI
INDICE	DATA	R E V I S I O N I	ELABORATO	VERIFICATO	APPROVATO
			Dis.	PG-US-D-35201	
			Comm.	NQ/R21032	

Foglio
 11
 di 13
 Scala
 1:5000



Rif.TFM: 011-PJM4-017-00-DT-D-5201

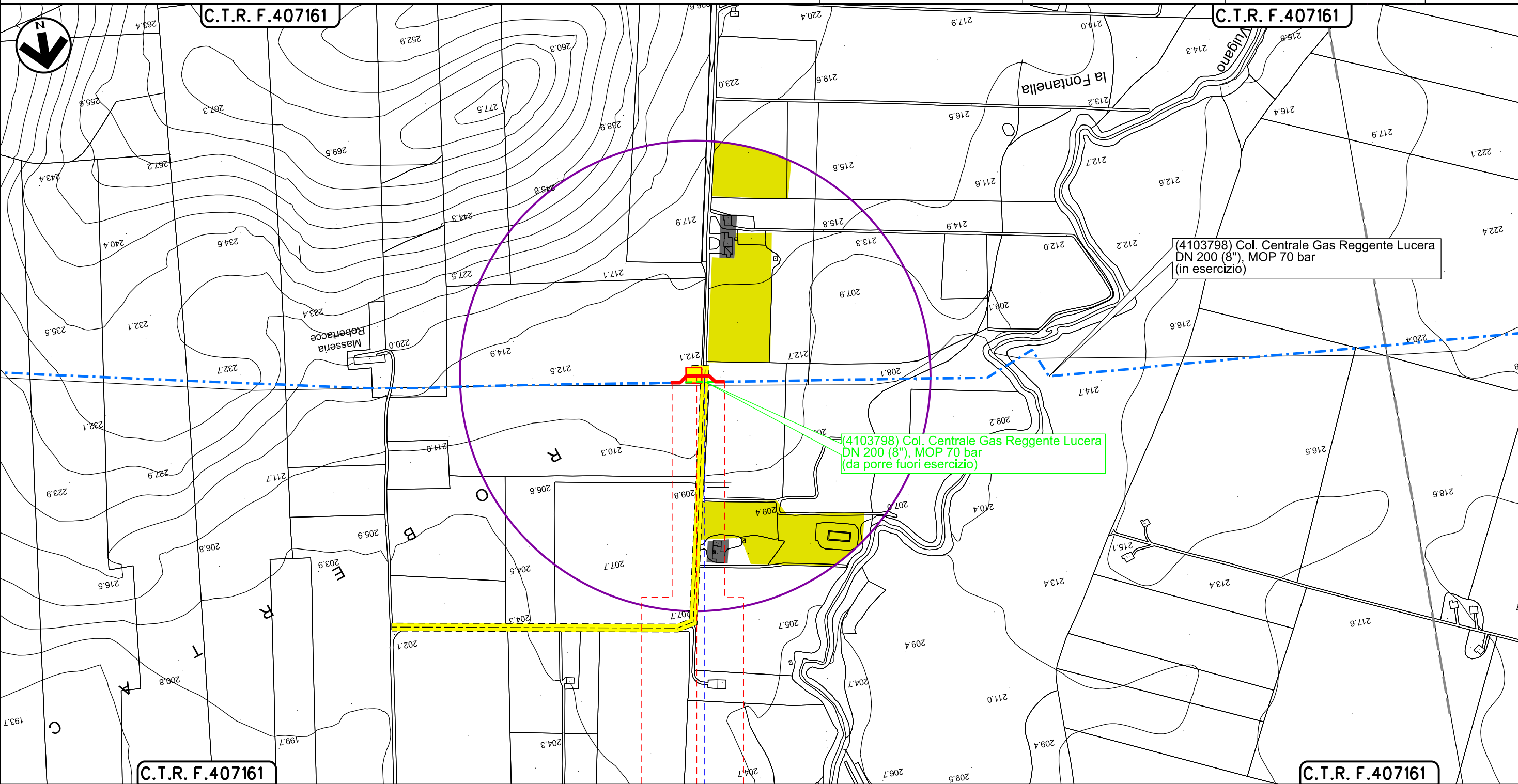

+000 +077

LUCERA
 FOGGIA

◀▶ PIL km 0+032

Strada vicinale

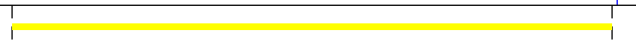

Il presente disegno è di proprietà aziendale - La Società tutelera i propri diritti termine di legge.

RIFACIMENTO RETE DI LUCERA
 OPERA DI PROTEZIONE SU (480060) ALL.TO COM. DI FOGGIA 2° PR.
 E RIF. PARZIALE RECINZIONE PIDA 4180060/2 PER INSTALLAZIONE MURO

3B	15/02/2024	EMISSIONE PER PERMESSI (AU)	V.PELICCIA	F.VITALI	G.CICCARELLI
3A	15/12/2023	AGGIORNAMENTO EMISSIONE PER PERMESSI	V.PELICCIA	F.VITALI	G.CICCARELLI
INDICE	DATA	R E V I S I O N I	ELABORATO	VERIFICATO	APPROVATO

Foglio
12
 di 13
 Scala
1:5000

TRACCIATO DI PROGETTO CON USO DEL SUOLO



Dis. PG-US-D-35201
 Comm. NQ/R21032

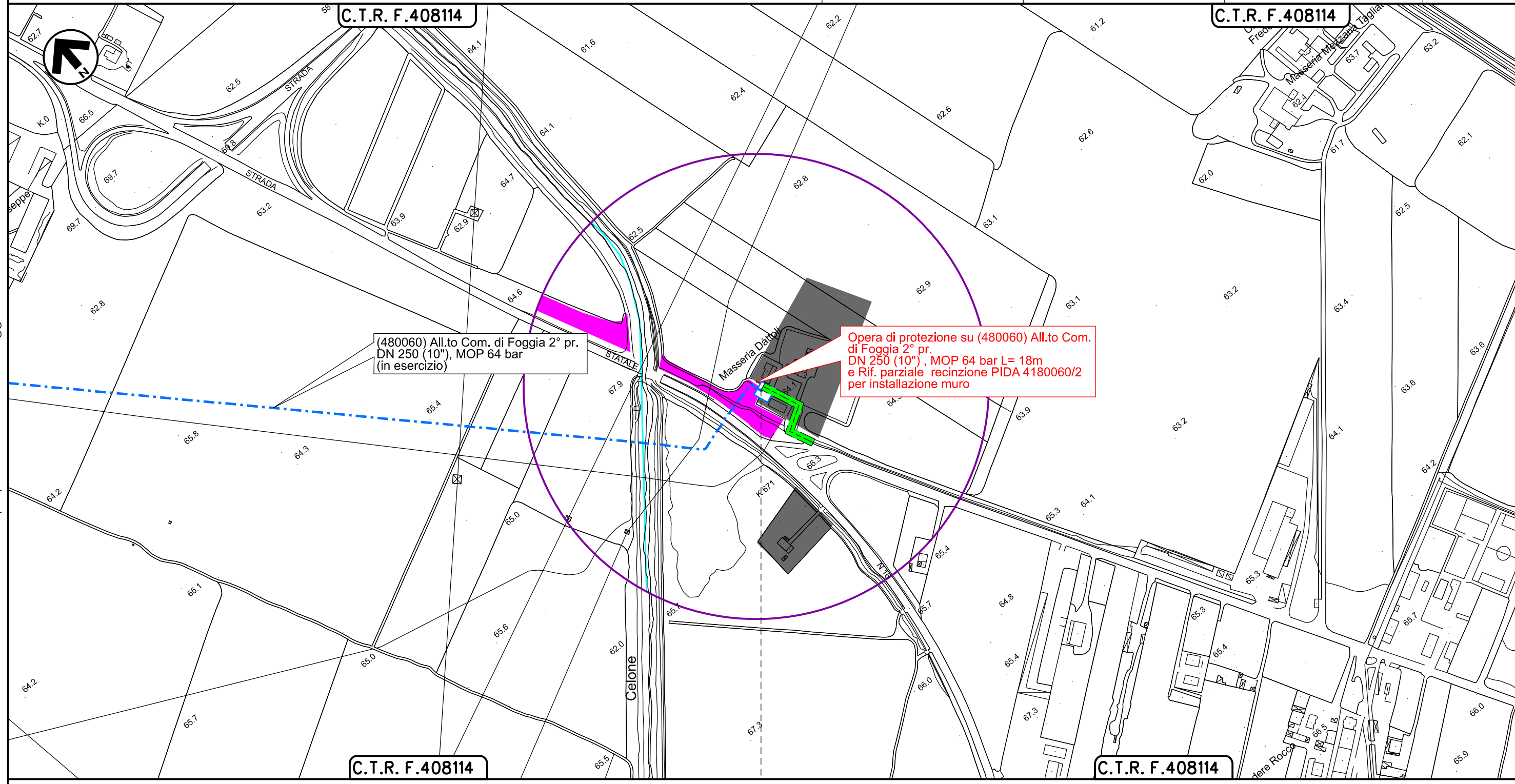

(480060) All.to Com. di Foggia 2° pr.
 DN 250 (10''), MOP 64 bar
 (in esercizio)

Opera di protezione su (480060) All.to Com.
 di Foggia 2° pr.
 DN 250 (10''), MOP 64 bar L= 18m
 e Rif. parziale recinzione PIDA 4180060/2
 per installazione muro

Il presente disegno e' di proprieta' aziendale - La Societa' tutelera' i propri diritti termine di legge.

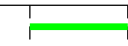

FOGGIA
 FOGGIA

PIDA 4180060/2



RIFACIMENTO RETE DI LUCERA

TRACCIATO DI PROGETTO CON USO DEL SUOLO

3B	15/02/2024	EMISSIONE PER PERMESSI (AU)	V.PELLICCIA	F.VITALI	G.CICCARELLI
3A	15/12/2023	EMISSIONE PER PERMESSI (AU)	V.PELLICCIA	F.VITALI	G.CICCARELLI
INDICE	DATA	R E V I S I O N I	ELABORATO	VERIFICATO	APPROVATO
			 Rif.TFM: 011-PJM4-017-00-DT-D-5201		
			Dis.	PG-US-D-35201	
			Comm.	NQ/R21032	

Foglio
13
di 13
Scala 1:10000
1:5000

LEGENDA

SIMBOLOGIA CARTOGRAFICA

- | | | | |
|--|---|--|---|
| | Metanodotto in progetto | | Altri metanodotti in progetto |
| | Metanodotti in esercizio | | Metanodotto in progetto da altra opera |
| | Metanodotti da porre fuori esercizio e recuperare | | Altri metanodotti esistenti |
| | Aree impianti stacco-terminale in progetto | | Gallerie, Tunnel, Mini-Microtunnel, Raise Boring e T.O.C. |
| | Aree impianti stacco-terminale esistenti | | Impianti di linea in progetto |
| | Strade di accesso provvisorio | | Impianti di linea su rete in esercizio |
| | Strada di accesso all'impianto | | Impianti di linea da porre fuori esercizio e recuperare |
| | Adeguamento strade esistenti | | Piazzola di stoccaggio tubazioni |
| | Limite sovrapposizione fogli | | Strade di recente realizzazione |
| | | | Aerogeneratore in progetto |
| | | | Fascia di rispetto dall'aerogeneratore |



SIMBOLOGIA MECCANICA

- | | |
|--|--|
| | Punto di intercettazione di linea (P.I.L.) |
| | Punto di intercettazione di derivazione importante (P.I.D.I.) |
| | Punto di intercettazione di derivazione semplice con stacco da P.I.L. (P.I.D.S.) |
| | Punto di intercettazione e derivazione semplice con stacco da Linea (P.I.D.S.) |
| | Punto di intercettazione con discaggio di allacciamento (P.I.D.A.) |
| | Punto predisposto per il discaggio di allacciamento (P.P.D.A.) |
| | Punto di sezionamento elettrico terminale (P.S.E.T.) |
| | Stazione predisposta per lancio e ricevimento PIG |
| | Impianto di riduzione/regolazione della pressione |

LEGENDA TEMATICA

- | | |
|--|--|
| | BUFFER DI INDAGINE (300+300 m a cavallo della condotta) |
| | CORSI D'ACQUA, FIUMI, FOSSI E CANALI |
| | BOSCHI, FILARI E GRUPPI DI VEGETAZIONE ARBOREA E/O ARBUSTIVA |
| | INCOLTI |
| | COLTIVAZIONI ERBACEE |
| | OLIVETI |
| | VIGNETI |
| | AREE URBANE, CENTRI ABITATI E ZONE RESIDENZIALI |
| | AREE PRODUTTIVE E INDUSTRIALI |
| | CAVE |

Il presente disegno è di proprietà aziendale - La Società tutela i propri diritti a termine di legge.

Progressiva chilometrica	N.
Comuni	
Province	
Impianti	
Attraversamenti	
Strade - Piste - Piazzole tubazioni	