

Legenda

Individuazione degli immobili e delle aree di notevole interesse pubblico art. 134 co.1 lett. a) e art. 136 D.Lgs. 42/2004		
ab058_001	lett. a) e b) beni singoli naturali, geologici, ville, parchi e giardini	art. 8 NTA
cd058_001	lett. c) e d) beni d'insieme: vaste località con valore estetico tradizionale, bellezze panoramiche	art. 8 NTA
cdm058_001	lett. c) e d) beni d'insieme: vaste località per zone di interesse archeologico	art. 8 NTA
ab058_001	art. 136 comma 2 lett. a) art. 136 co.1 D.Lgs. 42/2004 001 numero progressivo	

Riconoscimento delle aree tutelate per legge art. 134 co.1 lett. b) e art. 142 co.1 D.Lgs. 42/2004		
ab058_001	a) protezione delle fasce costiere marittime	art. 34
b058_001	b) protezione delle coste dei laghi	art. 35
c058_001	c) protezione dei fiumi, torrenti, corsi d'acqua	art. 36
d058_001	d) protezione delle montagne sopra quota di 1.200 mt. s.l.m.	art. 37
f058_001	f) protezione dei parchi e delle riserve naturali	art. 38
g058_001	g) protezione delle aree boscate	art. 39 NTA
h058_001	h) disciplina per le aree assegnate alle università agrarie e per le aree gravate da uso civico	art. 40
i058_001	i) protezione delle zone umide	art. 41
m058_001	m) protezione delle aree di interesse archeologico	art. 42
n058_001	n) protezione ambiti di interesse archeologico	art. 42
o058_001	o) protezione punti di interesse archeologico e relativa fascia di rispetto	art. 42
p058_001	p) protezione linee di interesse archeologico e relativa fascia di rispetto	art. 42
q058_001	q) riferimento alla lettera dell'art. 142 co.1 D.Lgs. 42/2004 001 numero progressivo	

Individuazione del patrimonio identitario regionale art. 134 co.1 lett. c) D.Lgs. 42/2004		
taa_001	aree agricole della campagna romana e delle bonifiche agrarie	art. 43
ca_001	insediamenti urbani storici e relativa fascia di rispetto	art. 44
tra_001	borghi dell'architettura rurale	art. 45
trp_001	beni singoli dell'architettura rurale e relativa fascia di rispetto	art. 45
tp_001	beni puntuali testimonianza dei caratteri archeologici e storici e relativa fascia di rispetto	art. 46
tl_001	beni lineari testimonianza dei caratteri archeologici e storici e relativa fascia di rispetto	art. 46 NTA
tc_001	canali delle bonifiche agrarie e relative fasce di rispetto	art. 47
tg_001	beni testimonianza dei caratteri identitari regionali geomorfologici e carsi ipogei e relativa fascia di rispetto	art. 48
l_001	l) riferimento alla lettera dell'art. 142 co.1 D.Lgs. 42/2004 001 numero progressivo	

aree urbanizzate del PTPR	
(linea blu)	limiti comunali

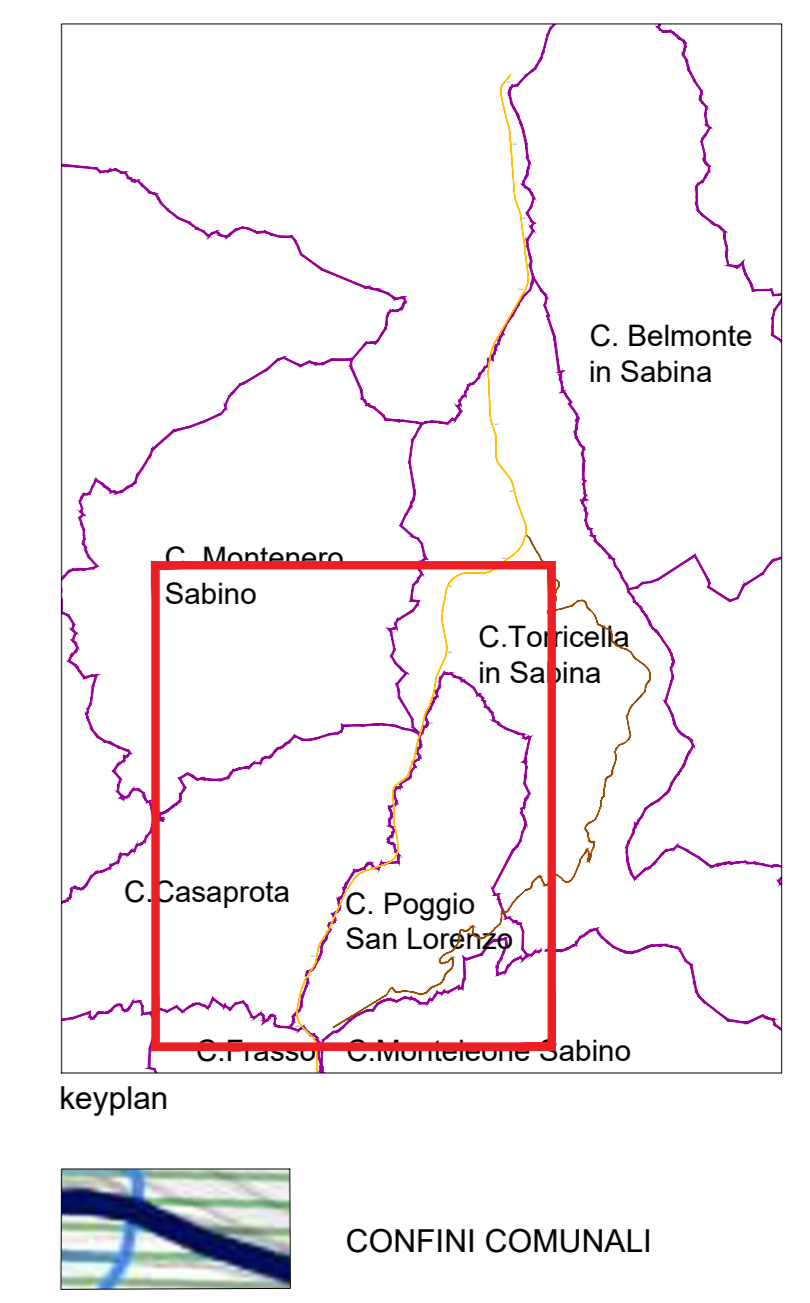
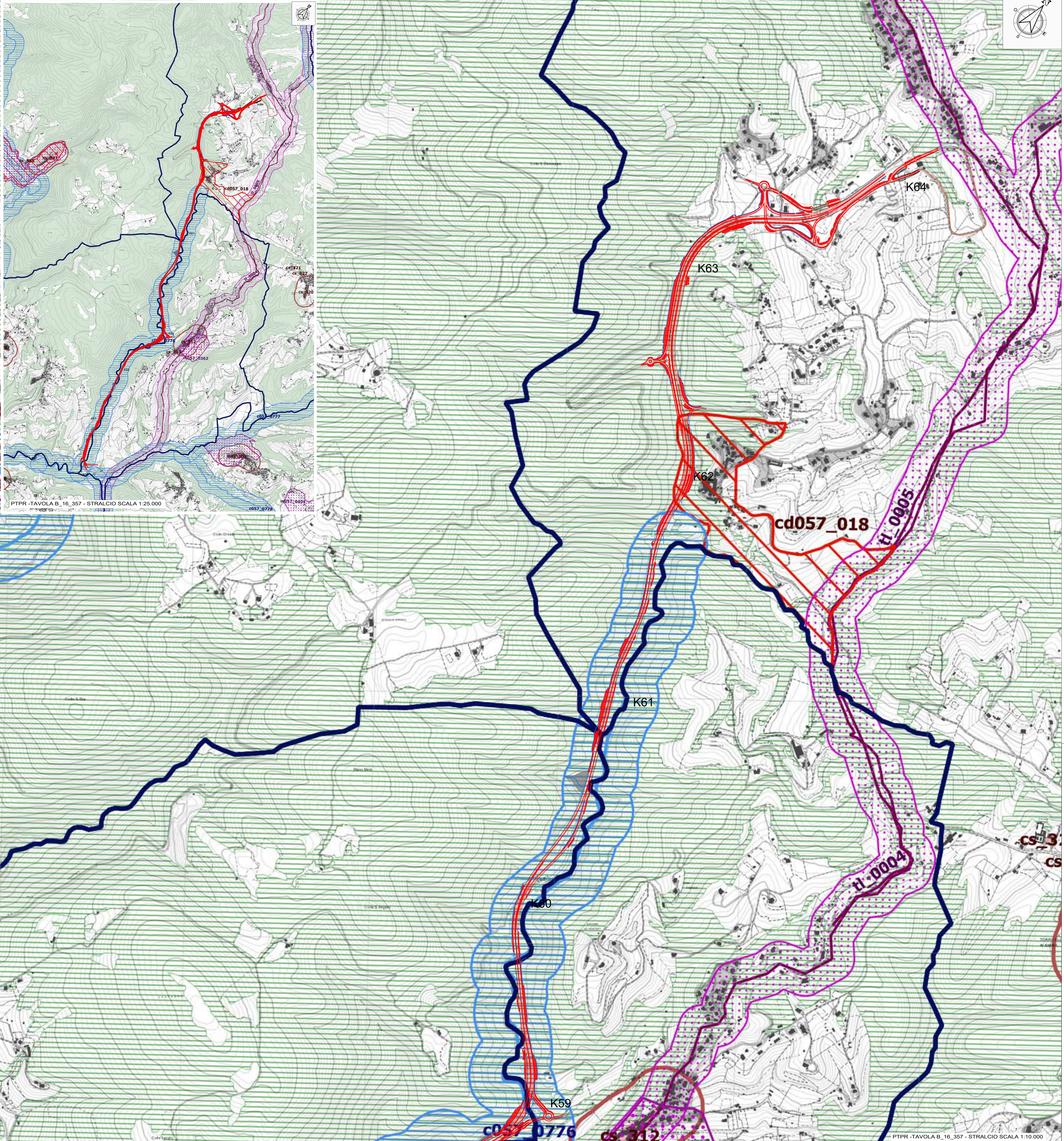

anas Direzione Tecnica

STRADA STATALE 4 "VIA SALARIA"
Adeguamento della piattaforma stradale e messa in sicurezza dal km 56+000 al km 64+000
Stralcio 1 da pk 0+000 a pk 1+900

PROGETTO ESECUTIVO COD. RM 368

PROGETTAZIONE: R.T.I.: PROGER S.p.A. (capogruppo mandataria)
PROGIN S.p.A.
S.I.N.A. S.p.A. - BRENG S.r.l.

RESPONSABILE INTEGRAZIONI PRESTAZIONI SPECIALISTICHE:
Dot. Ing. Antonio GRIMALDI (Progin S.p.A.)
Ordine degli Ingegneri della Provincia di Sassari n. 2376

CAPOGRUPPO MANDATARIA:
PROGER

IL GEOLOGO:
Dot. Geol. Gianluca PANDOLFI ELM (Progin S.p.A.)
Ordine dei Geologi Regione Umbria n. 461

MANDANTE:
PROGIN Direzione Tecnica:
Dot. Ing. Lorenzo INFANTE
Ordine degli Ingegneri della Provincia di Salerno n. 3446

IL COORDINATORE PER LA SICUREZZA IN FASE DI PROGETTAZIONE:
Dot. Ing. Michele Curiale (Progin S.p.A.)

VISTO IL RESPONSABILE UNICO DEL PROGETTO:
Dot. Ing. Paolo NARDUCCI

PROTOCOLLO DATA 202_

ALLEGATI ALLA RELAZIONE PAESAGGISTICA
PTPR LAZIO - Beni Paesaggistici - Tav. B - Stralcio - Lotto1

CODICE PROGETTO	NOME FILE	REVISIONE	SCALA
DP RM368 E23	CODICE ELAB. T001A01AMBCT03	A	varie

REV.	DESCRIZIONE	DATA	REDATTO	VERIFICATO	APPROVATO
A	Prima emissione	05/2024	Dafina	Greco	Scoppia