

QUADRO D'INSIEME

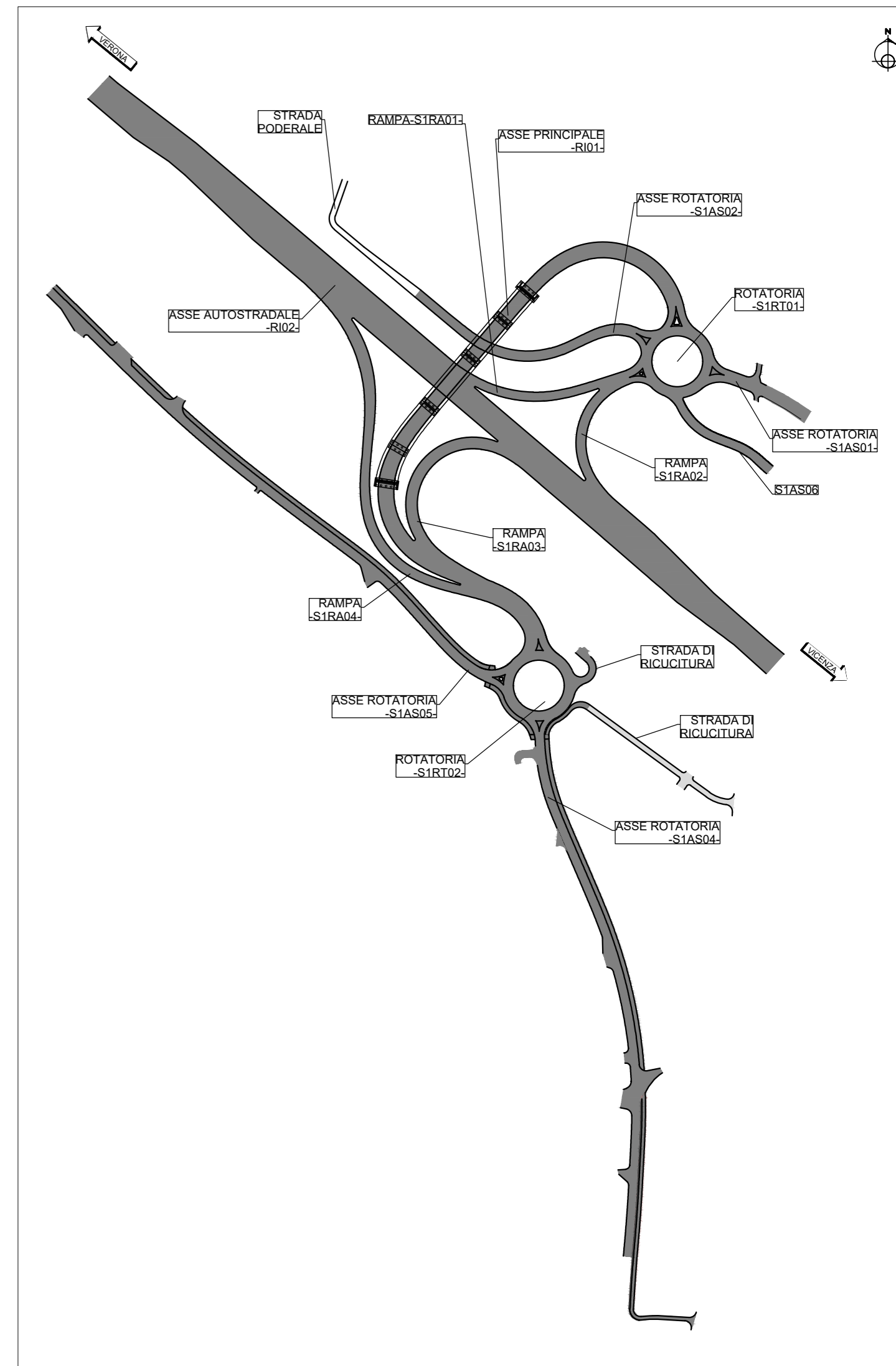

LEGENDA

- Demolizione
- Scarificazione stradale

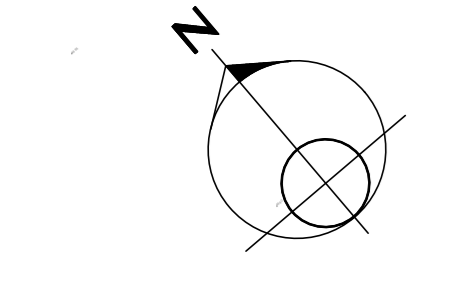
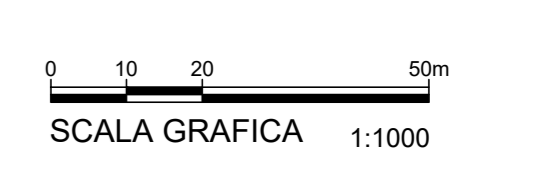

← VERONA

VICENZA →

COMMITTENTE: **SRFI**
RETE FERROVIARIA ITALIANA
GRUPPO FERROVIE DELLO STATO

ALTA SORVEGUANZA: **ITAFERR**
GRUPPO FERROVIE DELLO STATO

GENERAL CONTRACTOR: **ITICAV2**

INFRASTRUTTURE FERROVIARIE STRATEGICHE DEFINITE DALLA LEGGE OBIETTIVO N. 443/01
LINEA A.V. /A.C. TORINO-VENEZIA Tratta VERONA-PADOVA
Lotto funzionale Verona-Bivio Vicenza
PROGETTO ESECUTIVO
NV - NUOVA VIABILITA' INTERFERENZE VIARIE
NV51 - Stalimento in corso Raccordo Autostradale Verona Est/Viale del Lavoro
GENERALE
PLANIMETRIA DELLE DEMOLIZIONI - Tav. 2/2

IL PROGETTISTA/ITERAGGIRATORE: Ing. ANTONIO CARLUCCI Incarico: Capo Ufficio Progettazione Data: 14/11/2023		GENERAL CONTRACTOR: ITICAV2 S.p.A. Data: 14/11/2023		SCALA: 1:1000
COMMESSA	LOTTO	FASE	DATE	PROG. REV. FOCIO
NV51	12	E	12/11/23	013 A
VISTO CONSORZIO RICAV DUE				
ITICAV2				
Progettazione:				
Rev.	Descrizione	Autore	Data	Verificato
A	DEFINIZIONE	Carlo	12/11/23	Carlo
B				
C				
Il PROGETTISTA: Giuseppe Coppo				
Data: 14/11/2023				
COD. 6377951001		CUP: J41E9100000000		File: m11222222222222.dwg
Progetto cofinanziato dalla Unione Europea		Cod. origine: coeca		