STRALCIO PLANIMETRICO CONFIGURAZIONE FINALE UNA VOLTA RIMOSSA LA WBS IN11 - SCALA 1:500

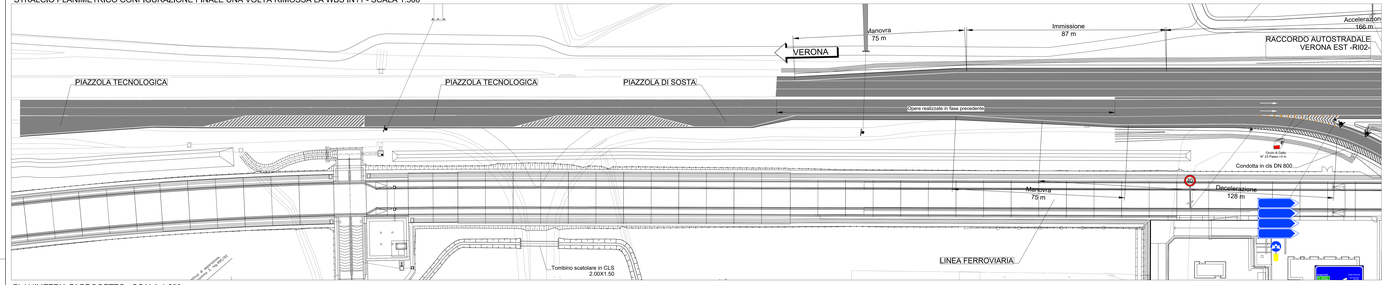

PLANIMETRIA DI PROGETTO - SCALA 1:500

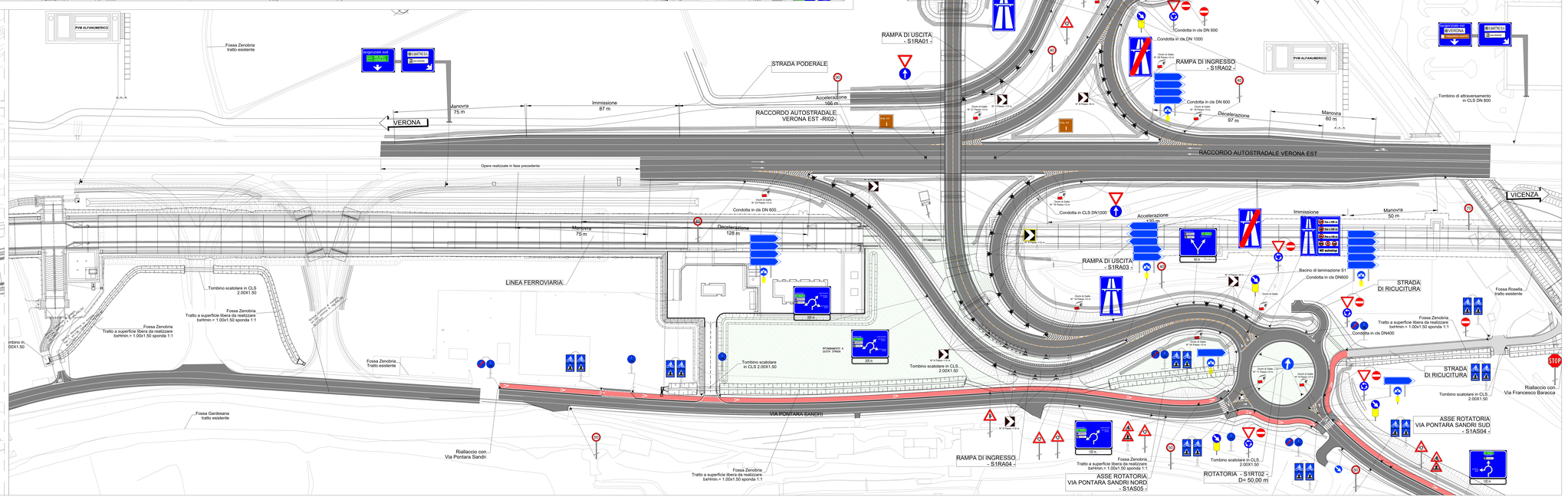

ELABORATI DI RIFERIMENTO

DESCRIZIONE	CODICE

QUADRO D'INSIEME

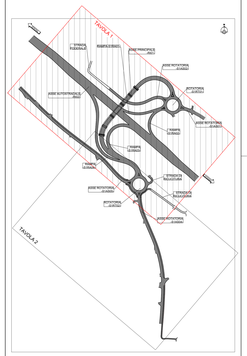

LEGENDA

COMMITTENTE:	RFI RETE FERROVIARIA ITALIANA GRUPPO FERROVIE DELLO STATO
ALTA SORVEGLIANZA:	ITALFERR GRUPPO FERROVIE DELLO STATO
GENERAL CONTRACTOR:	IRICAV2

INFRASTRUTTURE FERROVIARIE STRATEGICHE DEFINITE DALLA LEGGE OBIETTIVO N. 443/01

LINEA A.V./A.C. TORINO-VENEZIA Tratta VERONA-PADOVA
Lotto funzionale Verona-Bivio Vicenza
PROGETTO ESECUTIVO

NV - VIABILITA'

MS3 - Cavalcavia ottaviano e cesia Riccardo Achmetoliak Verona Est-Valle del Lavoro - pk 3+092

PIATTAFORMA STRADALE

PLANIMETRIA DELLA SEGNALETICA - TAV 1/3

GENERAL CONTRACTOR: IRICAV2 — ITALFERR S.p.A.

IL RESPONSABILE INTEGRAZIONE Ing. Marco CAMPANARI Ordine degli Ingegneri della Provincia di Brescia n. 4408/A	Data: 22/06/21	Visto: Ing. Marco CAMPANARI								SCALA: 1:500	
IN17	12	E	12	F8	NV5101	07	01.0	A			

Progettazione: IRICAV2

Rev.	Descrizione	Redatto	Data	Verificato	Data	Verificato	Data	Validato	Data
A	EMISSIONE	G.Sciarra	22/06/21	G.Sciarra	22/06/21	G.Sciarra	22/06/21	G.Sciarra	22/06/21

IL PROGETTISTA: Giovanni Battista Sciarra — Ordine degli Ingegneri della Provincia di Brescia n. 4408/A

VISTO CONCEDENTE RFI-ITALFERR: Data: 06.2021

VISTO ALTA SORVEGLIANZA: Data: 06.2021

COUP. DI ESPROPRIO: File: - Cod. original: -

Progetto cofinanziato dalla Unione Europea

Scala di stampa: 1:1

TUTTI I DIRITTI DEL PRESENTE DOCUMENTO SONO RISERVATI AI SENSI DELLA PROTEZIONE DEI DIRITTI D'AUTORE