

**FASE LAVORAZIONI PER APERTURA NUOVA CORSIA D'INGRESSO IN TANGENZIALE**  
**PLANIMETRIA PER RESTRINGIMENTO CARREGGIATA 1:2000**

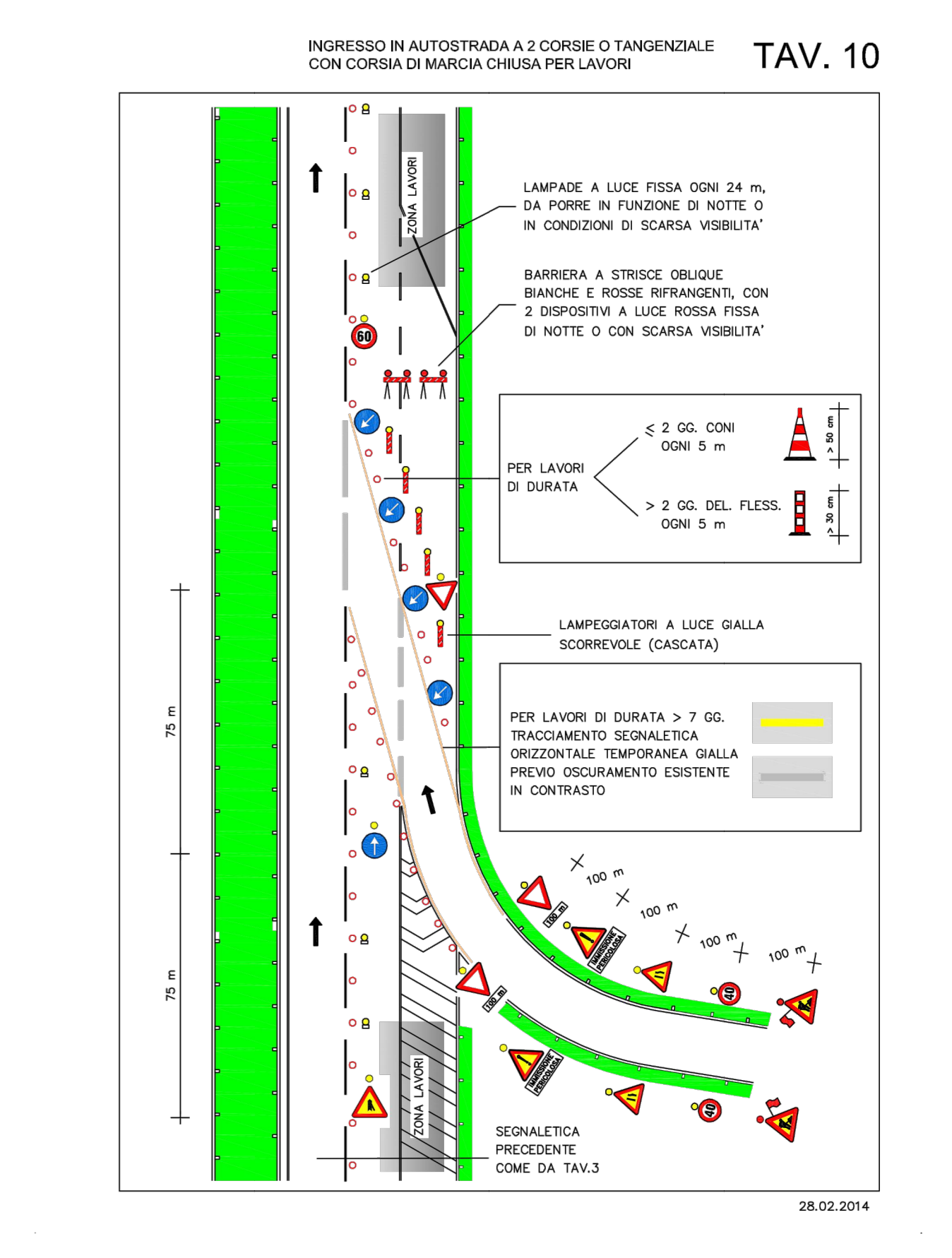
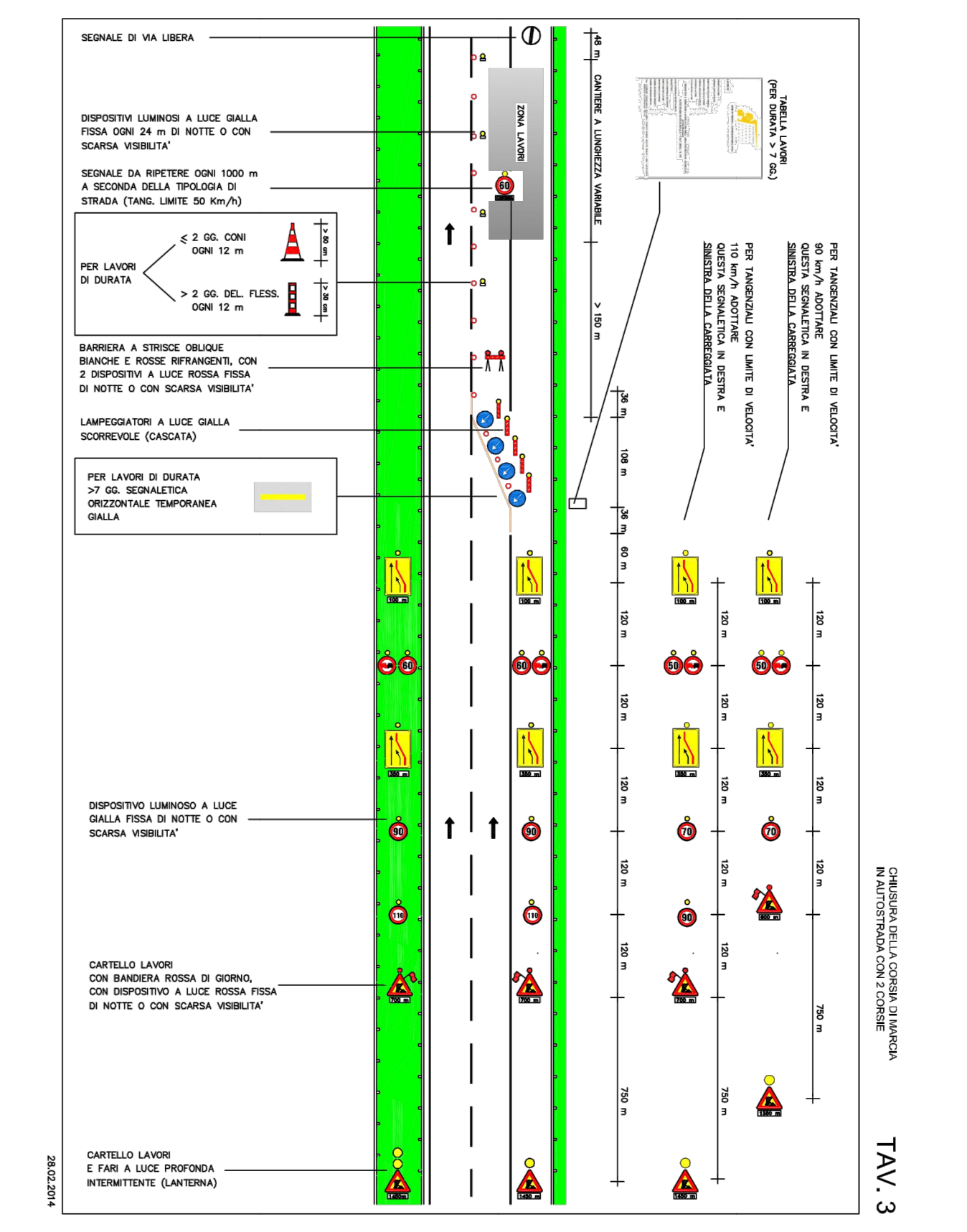
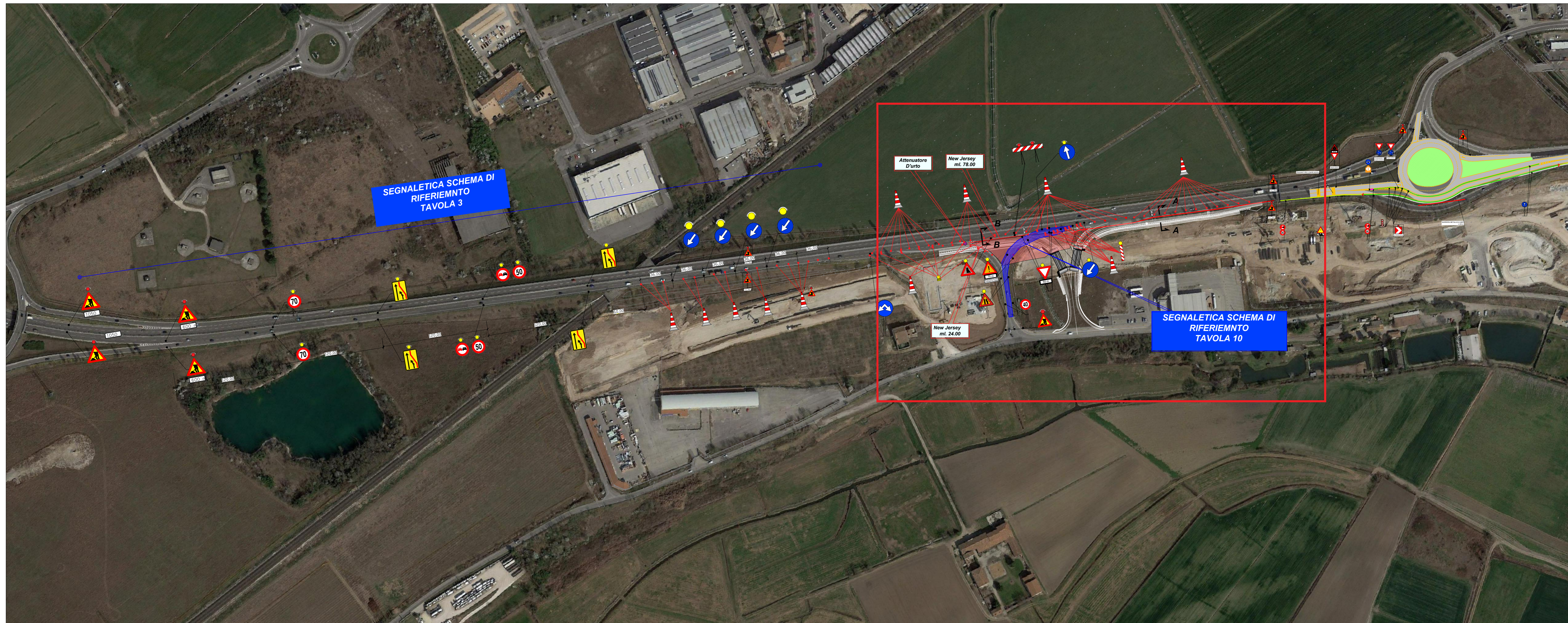

**FASI**

- 1° Fase - Chiusura secondo lo schema indicato in planimetria
- 2° Fase - Smontaggio e rimontaggio dei new jersey sulla nuova deviazione
- 3° Fase - Finiture e allacci da completare; una squadra posizionerà i new jersey previsti per l'ammorsamento della rampa di uscita dalla tangenziale
- 4° Fase - Segnaletica, orizzontale e verticale, per apertura nuova rampa

**SEZIONE A - A**

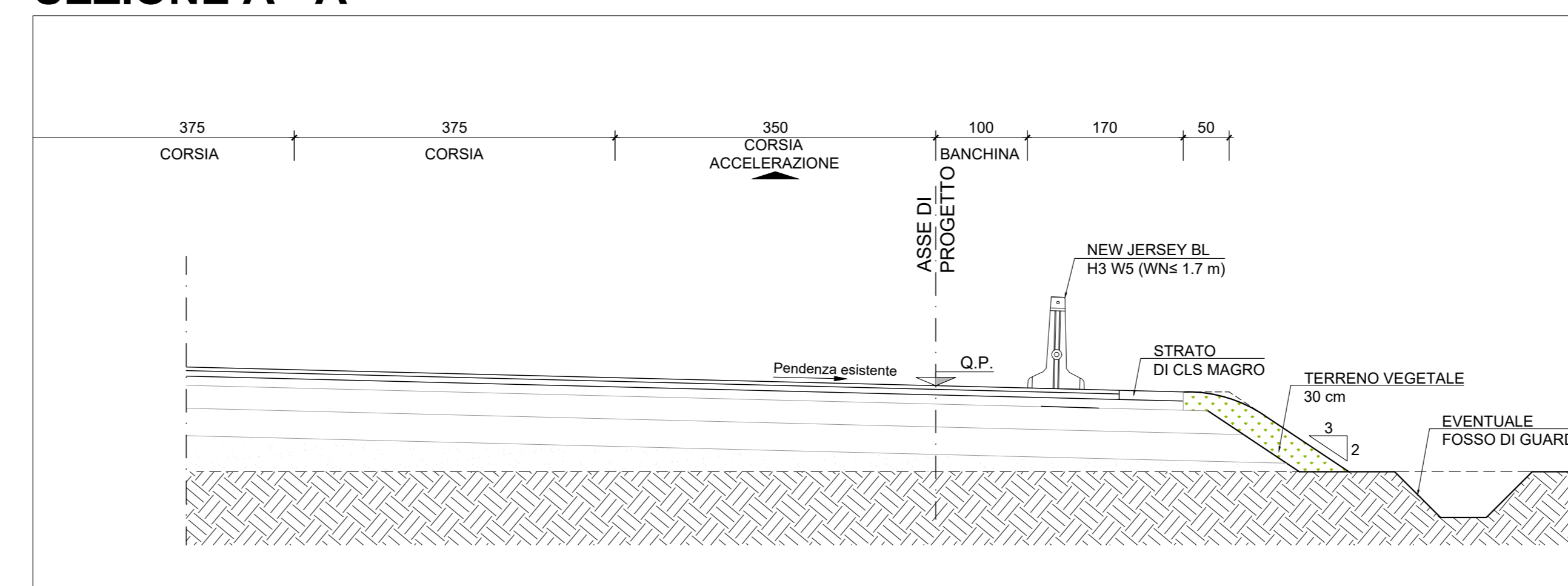

**FASE LAVORAZIONI PER AMMORSAMENTO CORSIA DI USCITA DALLA TANGENZIALE**  
**PLANIMETRIA PER RESTRINGIMENTO CARREGGIATA 1:1000**

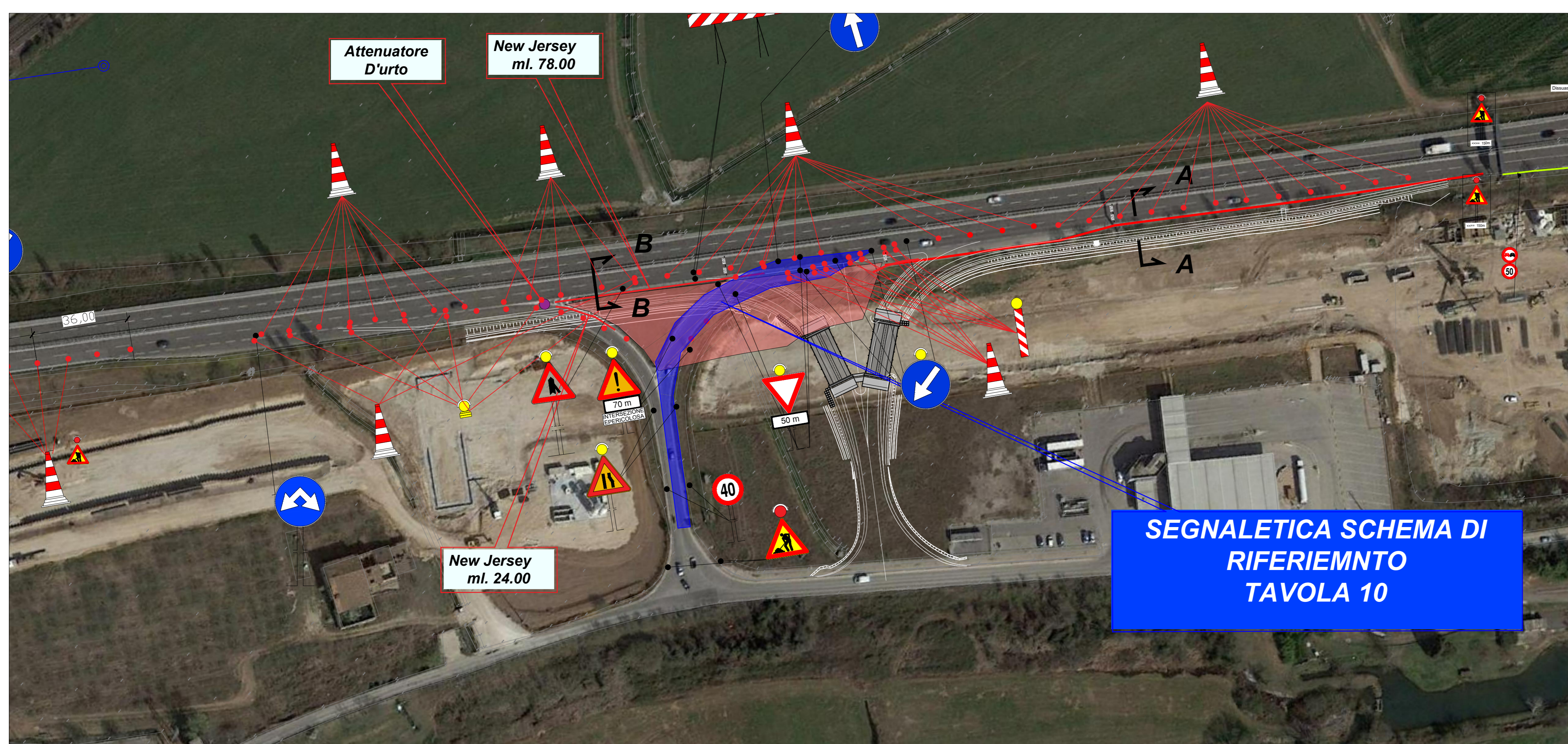

**SEZIONE B - B**

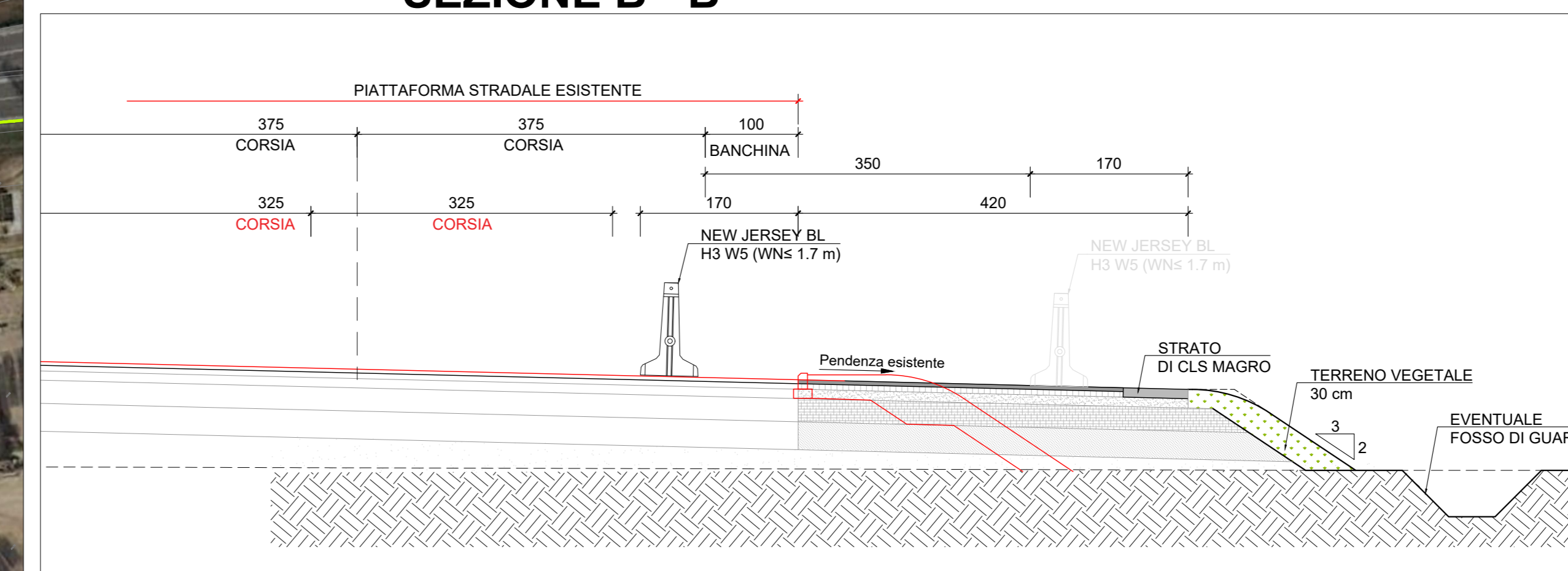

**NB**

La stessa notte dell'apertura della rampa d'ingresso in tangenziale si posizioneranno i new jersey necessari per la fase di costruzione della rampa di uscita. (vedi indicazioni in planimetria)

Dopodiché dall'area di cantiere creata si potranno ultimare le lavorazioni di ammorsamento e di realizzazione di tutto il pacchetto stradale necessario per completare la rampa.

**COMMITTENTE:** RFI - RETE FERROVIARIA ITALIANA GRUPPO FERROVIE DELLO STATO

**ALTA SOVRIGLIANZA:** ITALFERR - GRUPPO FERROVIE DELLO STATO

**ITICAV2**

**INFRASTRUTTURE FERROVIARIE STRATEGICHE DEFINITE DALLA LEGGE OBIETTIVO N. 443/01**  
**LINEA A.V. /A.C. TORINO-VENEZIA Tratta VERONA-PADOVA**  
**Lotto funzionale Verona-Bivio Vicenza**  
**PROGETTO ESECUTIVO**  
**IN - INTERFERENZE VIARIE**  
**IN11 - ADEGUAMENTO SVINCOLO RACCORDO AUTOSTRADALE AL km 5+050,00**  
**GENERALE**

SPOSTAMENTO PROVVISORIO DEL SVINCOLO DI VIA PONTARA SANDRI - PLANIMETRIA DI CANTIERE - SECONDA FASE

**GENERAL CONTRACTOR** HICAV DUE  
**PROGETTISTA INTEGRATORE** Ing. Alessio CARBONETTO  
**DIRETTORE LAVORI** Ing. Paolo CARBONETTO  
**SCALA:** VARIE

COMMESSA	LOTTO	FASE	ENTE	TIPO DOC.	OPERA/DISCIPLINA	PROG.	REV.	FOGLIO
IN117	12	E	IPX	12	IN1100	002	A	11

Progettazione: ITICAV2

Rev.	Descrizione	Redatto	Data	Verificato	Data	Approvato	Data	EL PROGETTISTA
A	BRISQHE							Giuseppe Felice Coppa
B								
C								

OSL: 837975701 CUP: J41E1000000009

Progetto cofinanziato dalla Unione Europea