



PROGETTO IMPIANTO AGRIVOLTAICO DA REALIZZARE NEL COMUNE DI RAMACCA (CT) IN CONTRADA GIUMENTA AL FOGLIO N.36 P.LLA 13, AL FOGLIO N.75 P.LLE 7, 87 E 88, AL FOGLIO N.76 P.LLE 3, 5, 7, 8, 9, 76, 105 E 106, AL FOGLIO N.81 P.LLE 17, 18, 19, 31, 32, 39, 43, 44, 89, 90, 91 E 92, E DELLE RELATIVE OPERE DI CONNESSIONE DA REALIZZARE NEL COMUNE DI RAMACCA (CT) IN CONTRADA ALBOSPINO AL FOGLIO N.76, AVENTE UNA POTENZA PARI A 50.652,00 kWp, DENOMINATO "RAMACCA"

PROGETTO DEFINITIVO

CARTA DEI VINCOLI SU CTR



LIV. PROG.	RIF. COD. PRATICA TERNA	CODICE ELABORATO	TAVOLA	DATA	SCALA
PD	202001120	RS10EPD0095A0	2b	30.11.2021	1:10.000

REVISIONI					
REV.	DATA	DESCRIZIONE	ESEGUITO	VERIFICATO	APPROVATO
01	09/04/2024	Aggiornamento dei dati a seguito dell'inserimento delle Opere Utente per la Connessione alla RTN a 36 kV presso la futura Stazione Elettrica denominata "Raddusa" e delle Opere di Rete benestanti da Terni S.p.A.			

RICHIEDENTE E PRODUTTORE 		ENTE 	
PROGETTAZIONE HORIZONFIRM Ing. D. Sironica Arch. A. Calandrino Ing. A. Costantino Arch. S. Martorana Ing. C. Chiaruzzi Arch. F. G. Mazzola Ing. G. Schillaci Arch. G. Vella Ing. G. Butta Dott. Agr. B. Misciuzzo Ing. M.C. Musca Dott. Biol. M. Casisa HORIZONFIRM S.r.l. - Viale Francesco Scudato n°2/D - 90144 Palermo (PA)		PROFESSIONISTA INCARICATO FIRMA RESPONSABILE FIRMA DIGITALE E PROGETTISTA FIRMA COLLEGATA E TERZO PROGETTISTA	

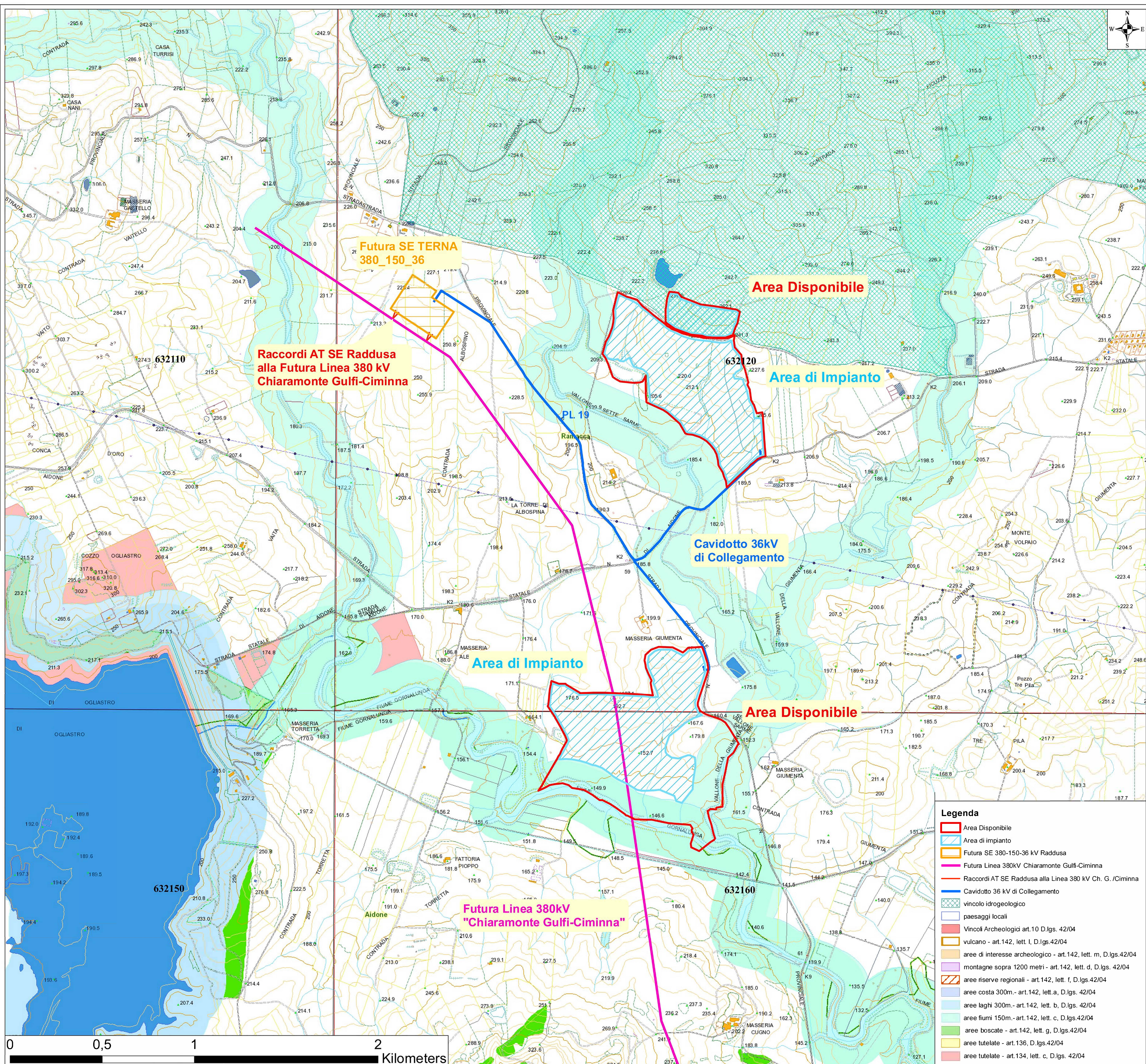

Legenda

- Area Disponibile
- Area di impianto
- Futura SE 380-150-36 kV Raddusa
- Futura Linea 380kV Chiaramonte Gulfi-Ciminna
- Raccordi AT SE Raddusa alla Linea 380 kV Ch. G. /Ciminna
- Cavidotto 36 kV di Collegamento
- vincolo idrogeologico
- paesaggi locali
- Vincol Archeologici art.10 D.lgs. 42/04
- vulcano - art.142, lett. l, D.lgs.42/04
- aree di interesse archeologico - art.142, lett. m, D.lgs.42/04
- montagne sopra 1200 metri - art.142, lett. d, D.lgs. 42/04
- aree riserve regionali - art.142, lett. f, D.lgs.42/04
- aree costa 300m - art.142, lett. a, D.lgs. 42/04
- aree laghi 300m - art.142, lett. b, D.lgs. 42/04
- aree fiumi 150m - art.142, lett. c, D.lgs.42/04
- aree boscate - art.142, lett. g, D.lgs.42/04
- aree tutelate - art.136, D.lgs.42/04
- aree tutelate - art.134, lett. c, D.lgs. 42/04

Carta dei Vincoli su CTR - Scala 1:10.000