



PROGETTO IMPIANTO AGRIVOLTAICO DA REALIZZARE NEL COMUNE DI RAMACCA (CT) IN CONTRADA GIUMENTA AL FOGLIO N.36 P.LLA 13, AL FOGLIO N.75 P.LLE 7, 87 E 88, AL FOGLIO N.76 P.LLE 3, 5, 7, 8, 9, 76, 105 E 106, AL FOGLIO N.81 P.LLE 17, 18, 19, 31, 32, 39, 43, 44, 89, 90, 91 E 92, E DELLE RELATIVE OPERE DI CONNESSIONE DA REALIZZARE NEL COMUNE DI RAMACCA (CT) IN CONTRADA ALBOSPINO AL FOGLIO N.76, AVENTE UNA POTENZA PARI A 50.652,00 kWp, DENOMINATO "RAMACCA"

PROGETTO DEFINITIVO

CARTA RETE NATURA 2000



LIV. PROG.	RIF. COD. PRATICA TERNA	CODICE ELABORATO	TAVOLA	DATA	SCALA
PD	202001120	RS10EPD0097A0	2d	30.11.2021	1:50.000

REVISIONI

REV.	DATA	DESCRIZIONE	ESEGUITO	VERIFICATO	APPROVATO
01	09/04/2024	Aggiornamento dei dati a seguito dell'inserimento delle Opere Utente per la Connessione alla RTN a 36 kV presso la futura Stazione Elettrica denominata "Raddusa" e delle Opere di Rete benestriate da Terna S.p.A.			

RICHIEDENTE E PRODUTTORE



HF SOLAR 4 S.r.l. - Viale Francesco Scaduto n°2/D - 90144 Palermo (PA)

ENTE



FIRMA RESPONSABILE

PROGETTAZIONE

HORIZONFIRM
Ing. D. Sinaceca Arch. A. Calandrino
Ing. A. Costantino Arch. S. Martorana
Ing. C. Chiaruzzi Arch. F. G. Mazzola
Ing. G. Schillaci Arch. G. Vella
Ing. G. Buffa Dott. Agr. B. Micillozzo
Ing. M.C. Musca Dott. Biol. M. Cassia

PROFESSIONISTA INCARICATO

FIRMA DIGITALE PROGETTISTA
FIRMA GEOGRAFICA E TIMBRO PROGETTISTA

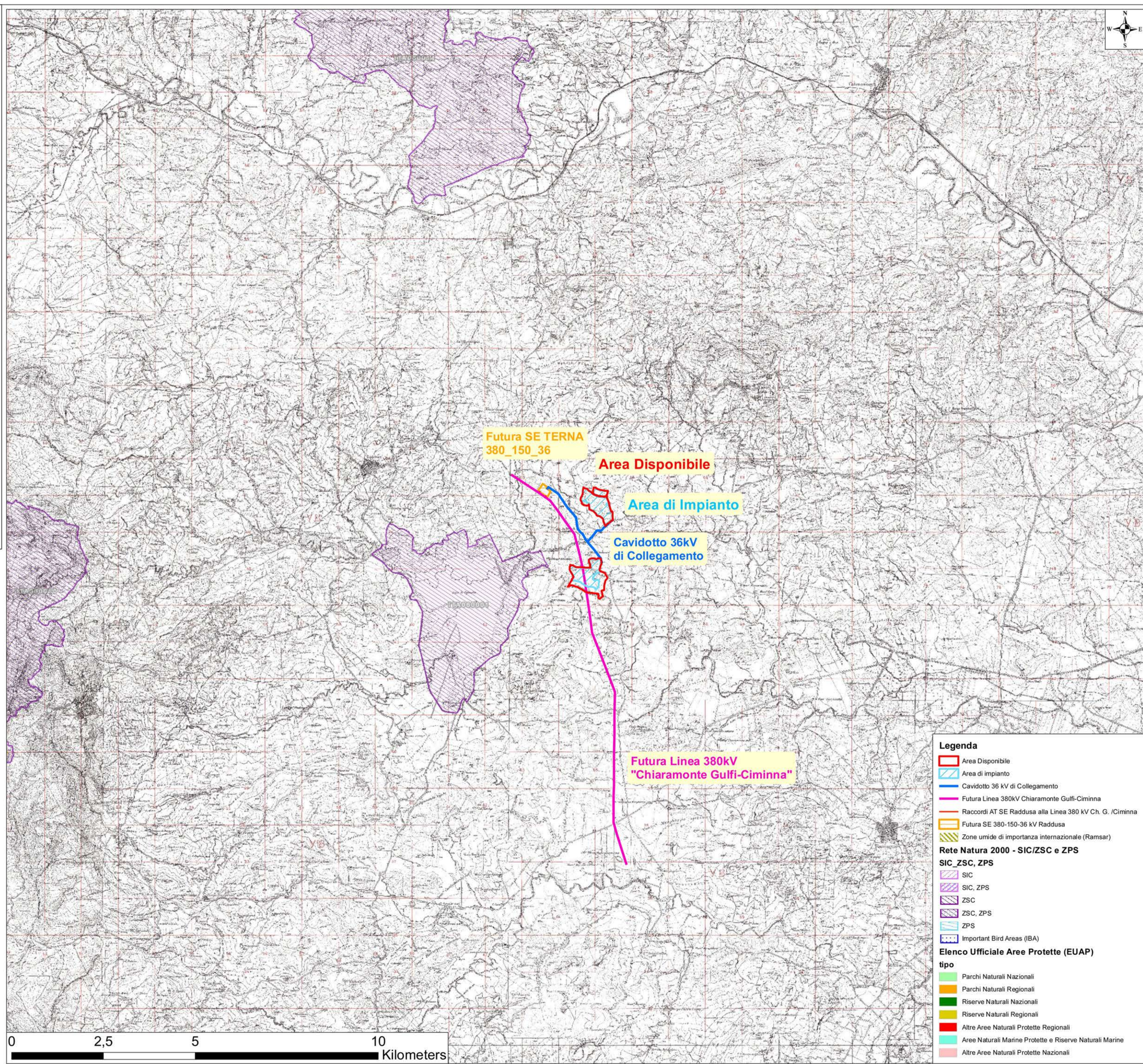
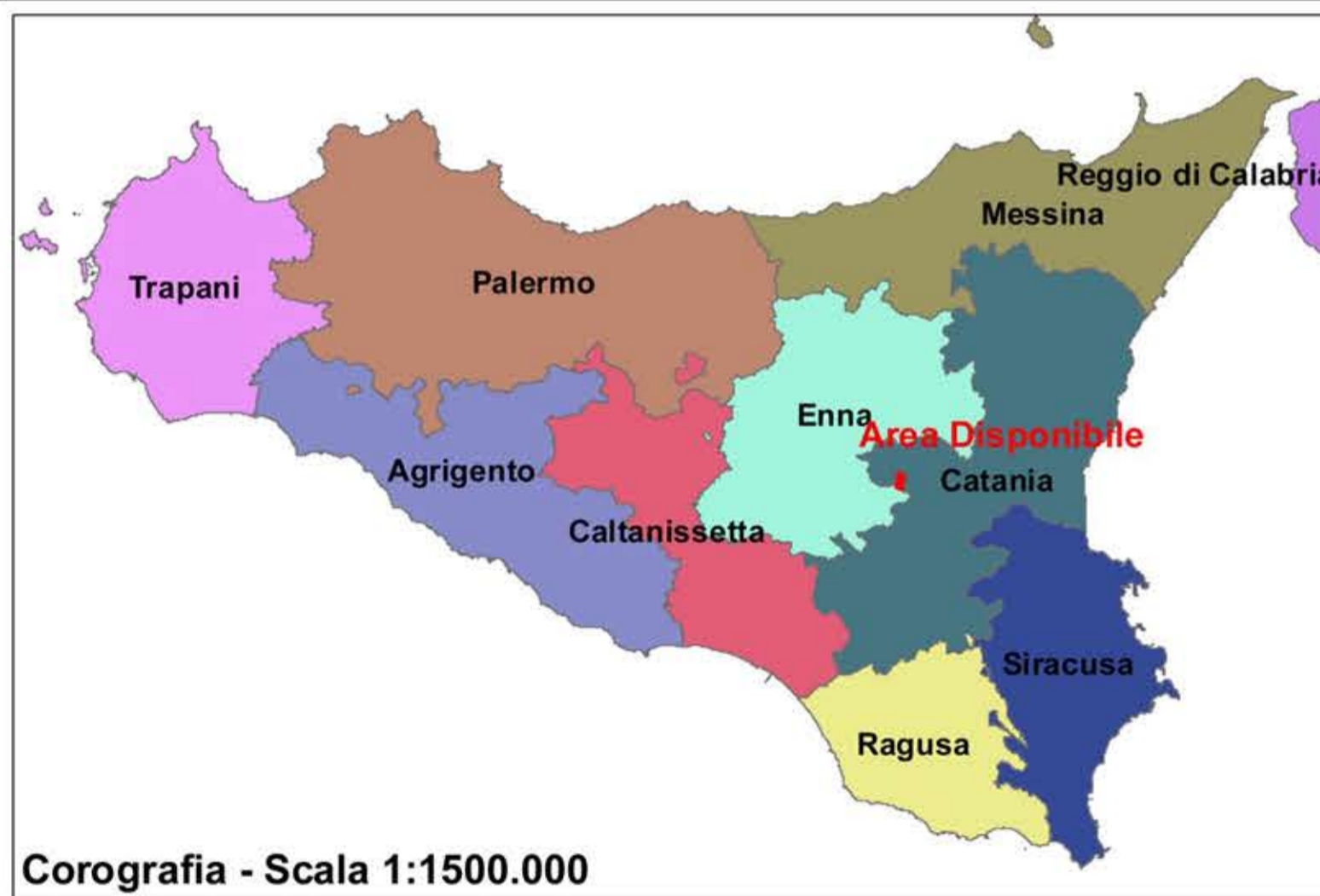

Legenda

- Area Disponibile
- Area di impianto
- Cavidotto 36 kV di Collegamento
- Futura Linea 380kV Chiamonte Gulfi-Ciminna
- Raccordi AT SE Raddusa alla Linea 380 kV Ch. G. /Ciminna
- Futura SE 380-150-36 kV Raddusa
- Zone umide di importanza internazionale (Ramsar)

Rete Natura 2000 - SIC/ZSC e ZPS

- SIC
- SIC, ZPS
- ZSC
- ZSC, ZPS
- ZPS
- Important Bird Areas (IBA)

Elenco Ufficiale Aree Protette (EUAP)

tipo

- Parchi Naturali Nazionali
- Parchi Naturali Regionali
- Riserve Naturali Nazionali
- Riserve Naturali Regionali
- Altre Aree Naturali Protette Regionali
- Aree Naturali Marine Protette e Riserve Naturali Marine
- Altre Aree Naturali Protette Nazionali