



REGIONE SICILIANA
PROVINCIA DI CATANIA
COMUNE DI RAMACCA



PROGETTO IMPIANTO AGRIVOLTAICO DA REALIZZARE NEL COMUNE DI RAMACCA (CT) IN CONTRADA GIUMENTA AL FOGLIO N.36 P.LLA 13, AL FOGLIO N.75 P.LLE 7, 87 E 88, AL FOGLIO N.76 P.LLE 3, 5, 7, 8, 9, 76, 105 E 106, AL FOGLIO N.81 P.LLE 17, 18, 19, 31, 32, 39, 43, 44, 89, 90, 91 E 92, E DELLE RELATIVE OPERE DI CONNESSIONE DA REALIZZARE NEL COMUNE DI RAMACCA (CT) IN CONTRADA ALBOSPINO AL FOGLIO N.76, AVENTE UNA POTENZA PARI A 50.652,00 kWp, DENOMINATO "RAMACCA"

PROGETTO DEFINITIVO

CARTA DELLA SENSIBILITA' ALLA DESERTIFICAZIONE



LIV. PROG.	REF. COD. PRATICA TERNA	CODICE ELABORATO	TAVOLA	DATA	SCALA
PD	202001120	RS10EPD0106A0	2m	30.11.2021	VARIE

REVISIONI					
REV.	DATA	DESCRIZIONE	ESEGUITO	VERIFICATO	APPROVATO
01	09/04/2024	Aggiornamento dei dati a seguito dell'inserimento delle Opere Utente per la Connessione alla RTN a 36 kV presso la futura Stazione Elettrica denominata "Raddusa" e delle Opere di Rete benestriate da Terna S.p.A.			

RICHIEDENTE E PRODUTTORE HF SOLAR 4 S.r.l. - Viale Francesco Scaduto n°2/D - 90144 Palermo (PA)		ENTE	
PROGETTAZIONE Ing. D. Siracusa Ing. A. Costantino Ing. C. Chiaruzzi Ing. G. Schillaci Ing. G. Buffa Ing. M.C. Musca		PROFESSIONISTA INCARICATO Arch. A. Calandrino Arch. S. Martorana Arch. F. G. Mazzola Arch. G. Vella Dott. Agr. B. Micilluzzo Dott. Biol. M. Cassia	

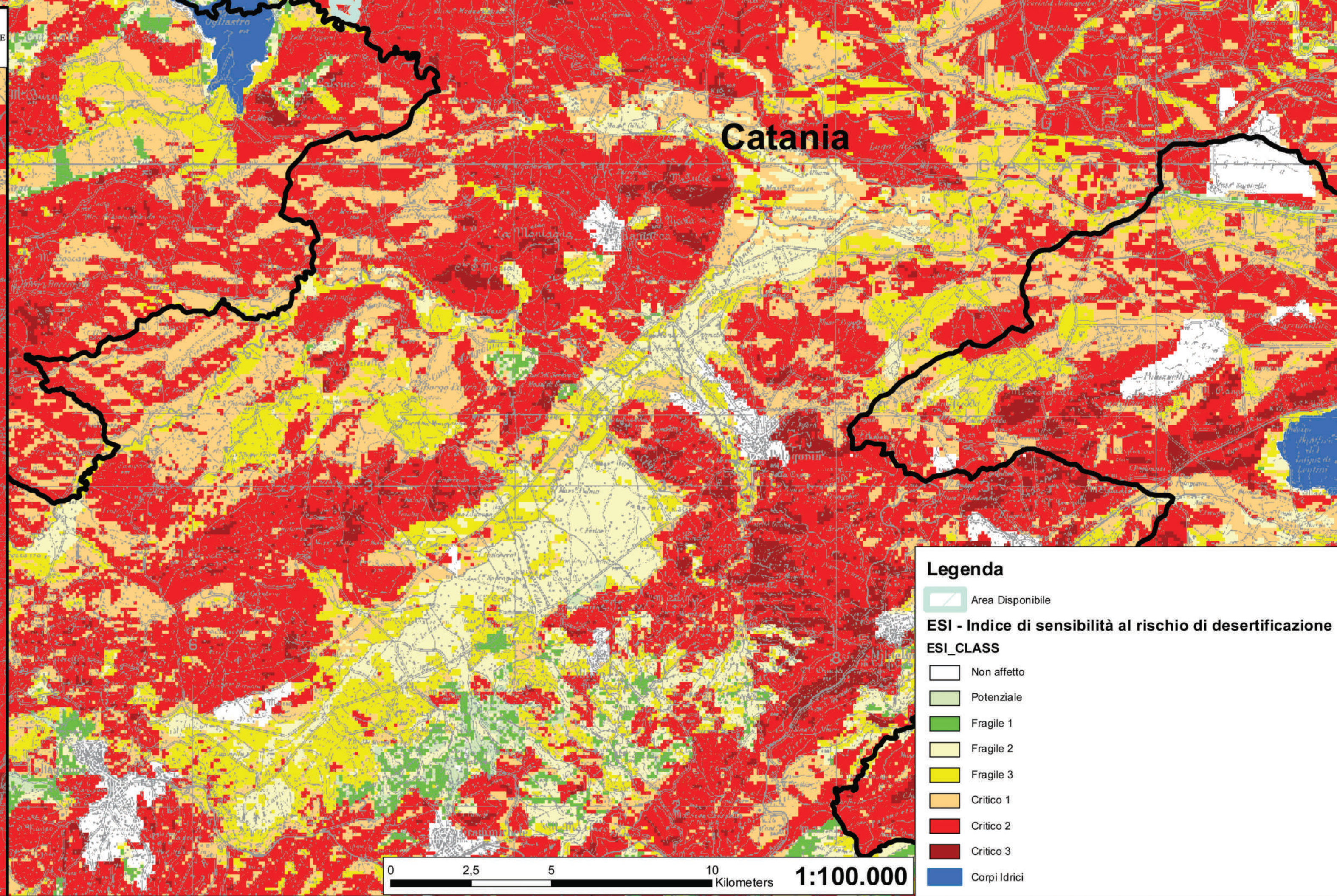
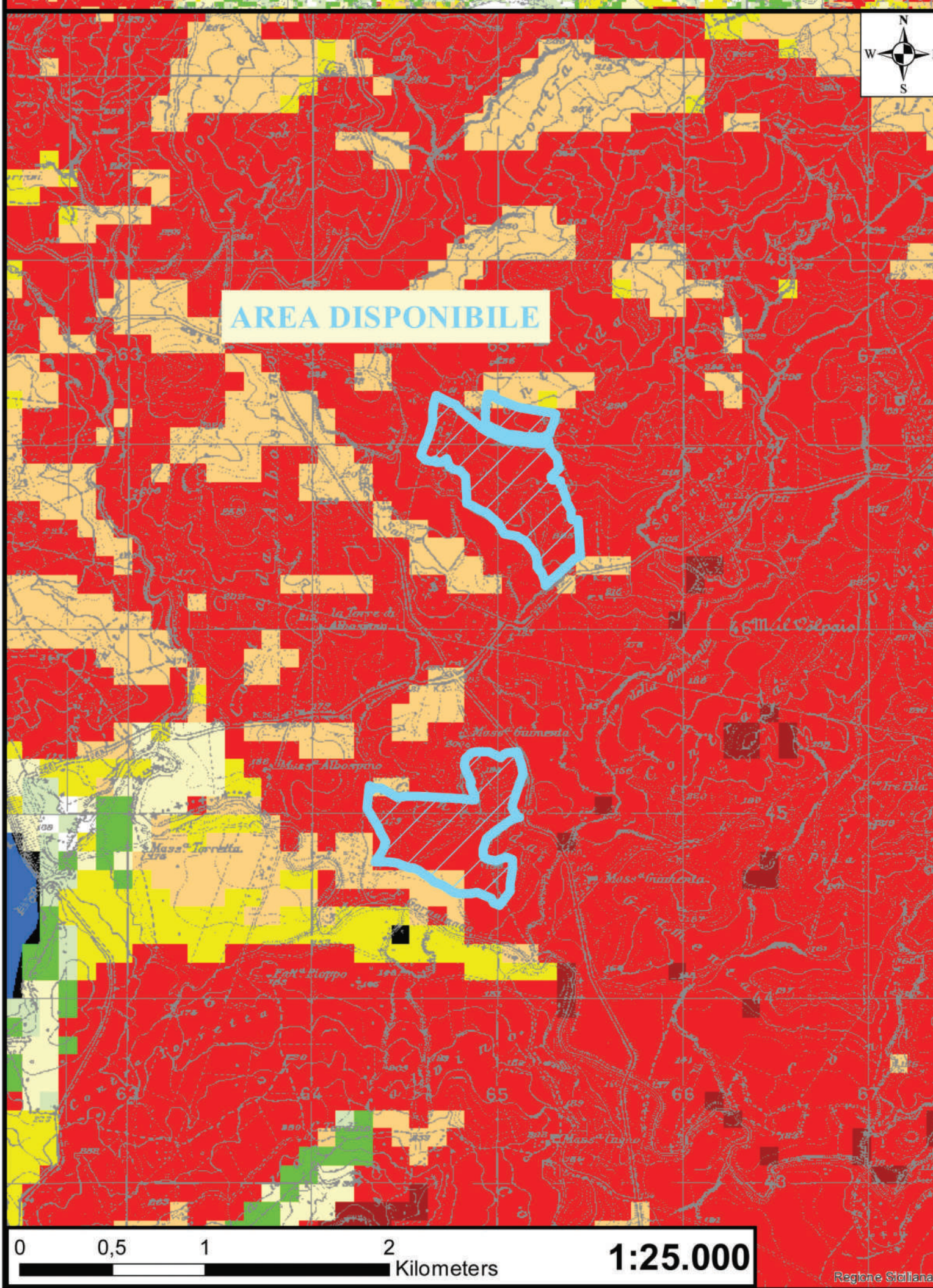
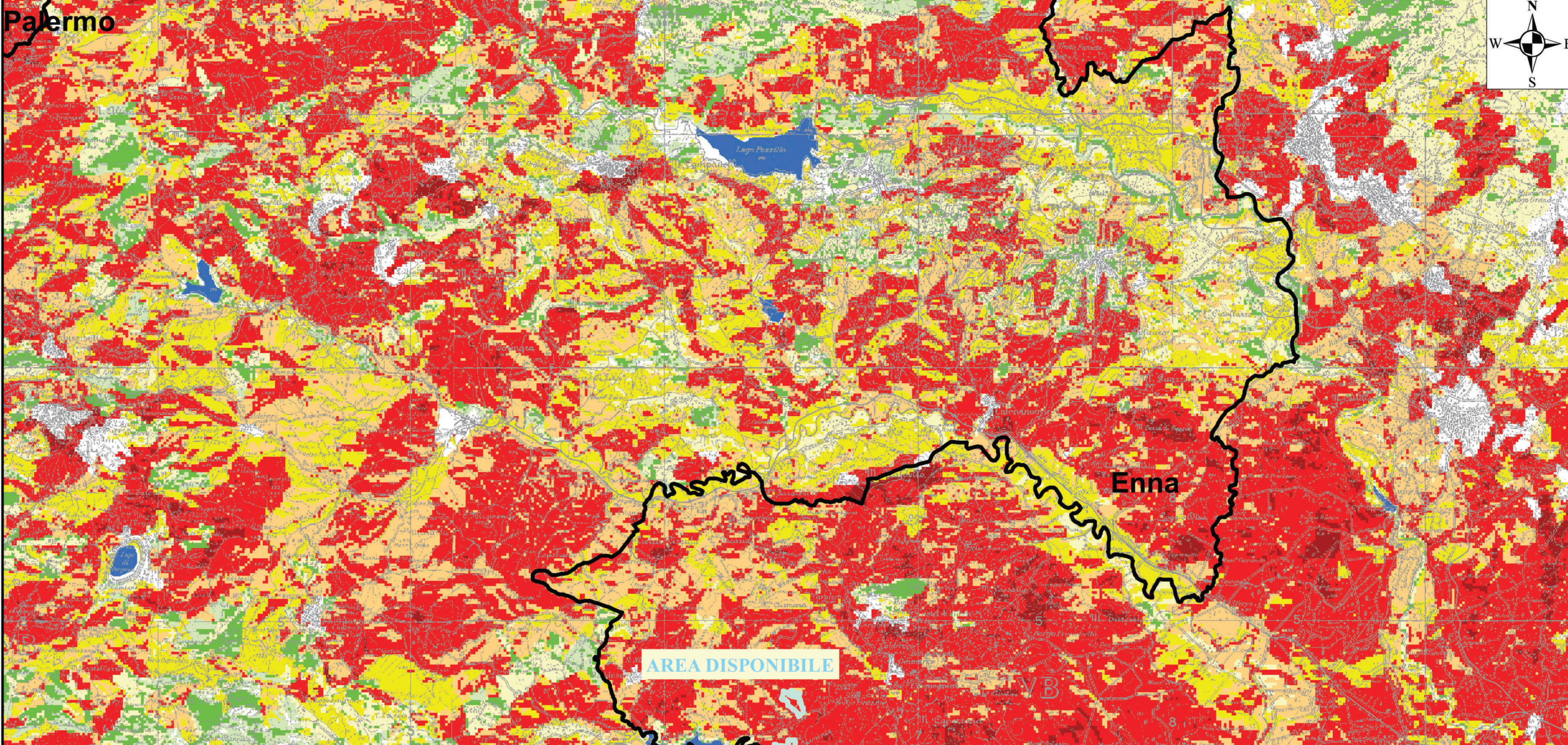

Legenda

Area Disponibile

ESI - Indice di sensibilità al rischio di desertificazione

ESI_CLASS

Non affetto
Potenziale
Fragile 1
Fragile 2
Fragile 3
Critico 1
Critico 2
Critico 3
Corpi Idrici