

**PROGETTO DI RIQUALIFICAZIONE EX ZUCCHERIFICIO SITO NELLA ZONA INDUSTRIALE DI MELFI (PZ)
MEDIANTE REALIZZAZIONE DI IMPIANTO FOTOVOLTAICO DENOMINATO "FENIX"
E DELLE RELATIVE OPERE DI CONNESSIONE ALLA RTN**

POTENZA NOMINALE 70 MW

REGIONE BASILICATA
 PROVINCIA di POTENZA
 COMUNE di MELFI
 Località "Zona Industriale San Nicola di Melfi"

Scala: 1:2'000
 Formato Stampa: AO
PROGETTO DEFINITIVO

ELABORATO

A12.a16 - TAV II Planimetria catastale aree oggetto dell'intervento: Stato di fatto

Progettazione: **R.S.V. Design Studio S.r.l.**
 COMMITTENTE: **VERUS S.r.l.**

VERUS S.r.l.
 Via della Pace, 111
 01018 Pienza (SI)
 Tel. +39 0577 951981 - e-mail: info@verus.it

Collegazione Elaborato	Rev.	Data	Autore	Consulente	Approvato
P2, P16, A12, a16 - Planimetria catastale aree oggetto dell'intervento: Stato di fatto TAV II Fogg.					
P2, P16, A12, a16 - Planimetria catastale aree oggetto dell'intervento: Stato di fatto TAV II Fogg.					
P2, P16, A12, a16 - Planimetria catastale aree oggetto dell'intervento: Stato di fatto TAV II Fogg.					

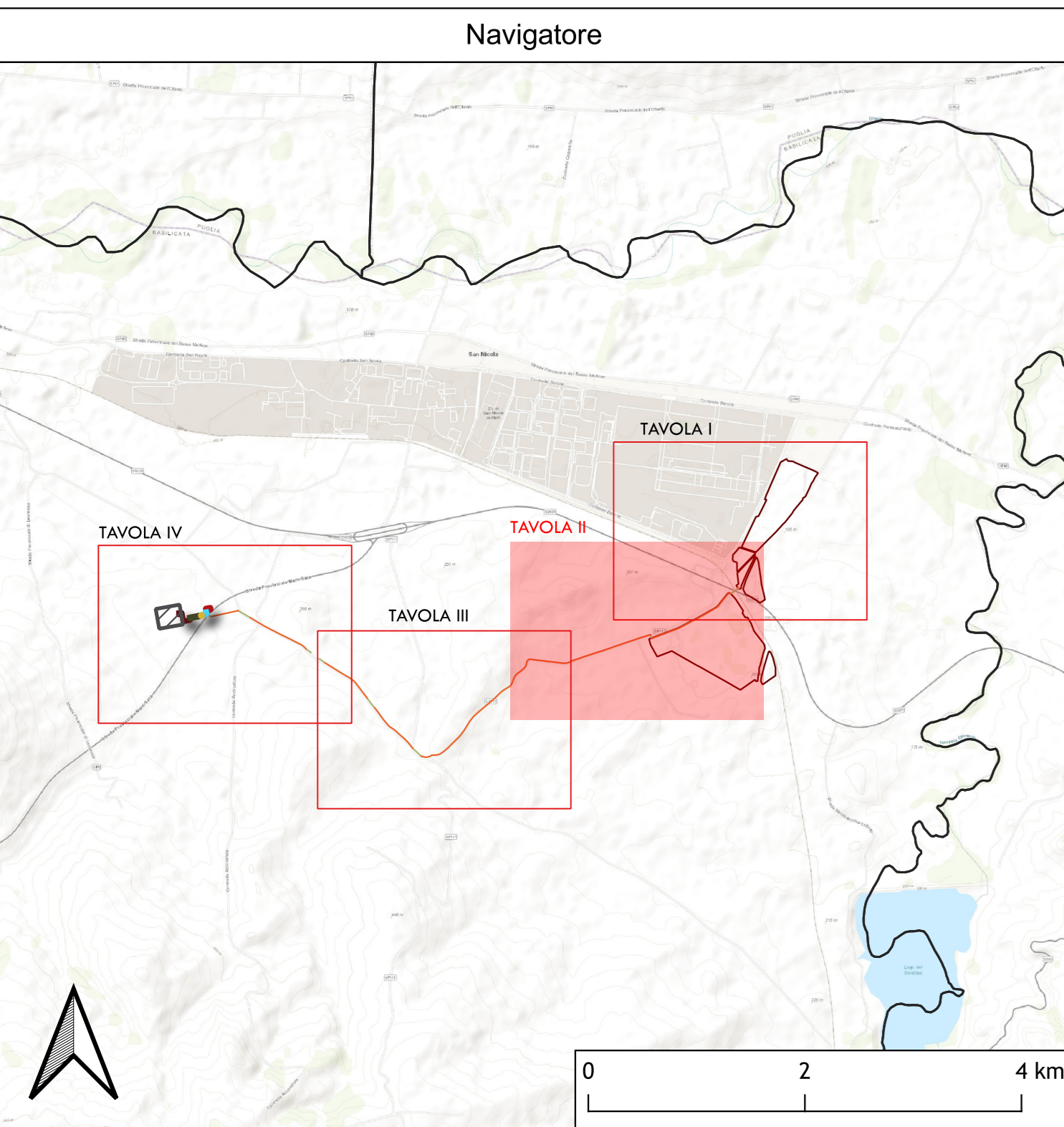

IMPIANTO FOTOVOLTAICO

Collegamento con la RTN

- Area impianto
- Cavidotto esterno
- Attraversamenti in TOC
- Trincea
- Stazione Utente
- Stazione RTN esistente
- Area comune esistente
- Ampliamento area comune
- Cavidotto AT esistente di consegna alla SE Terna
- Cavidotto AT da realizzare

