

Panoramica - individuazione ingombro impianto

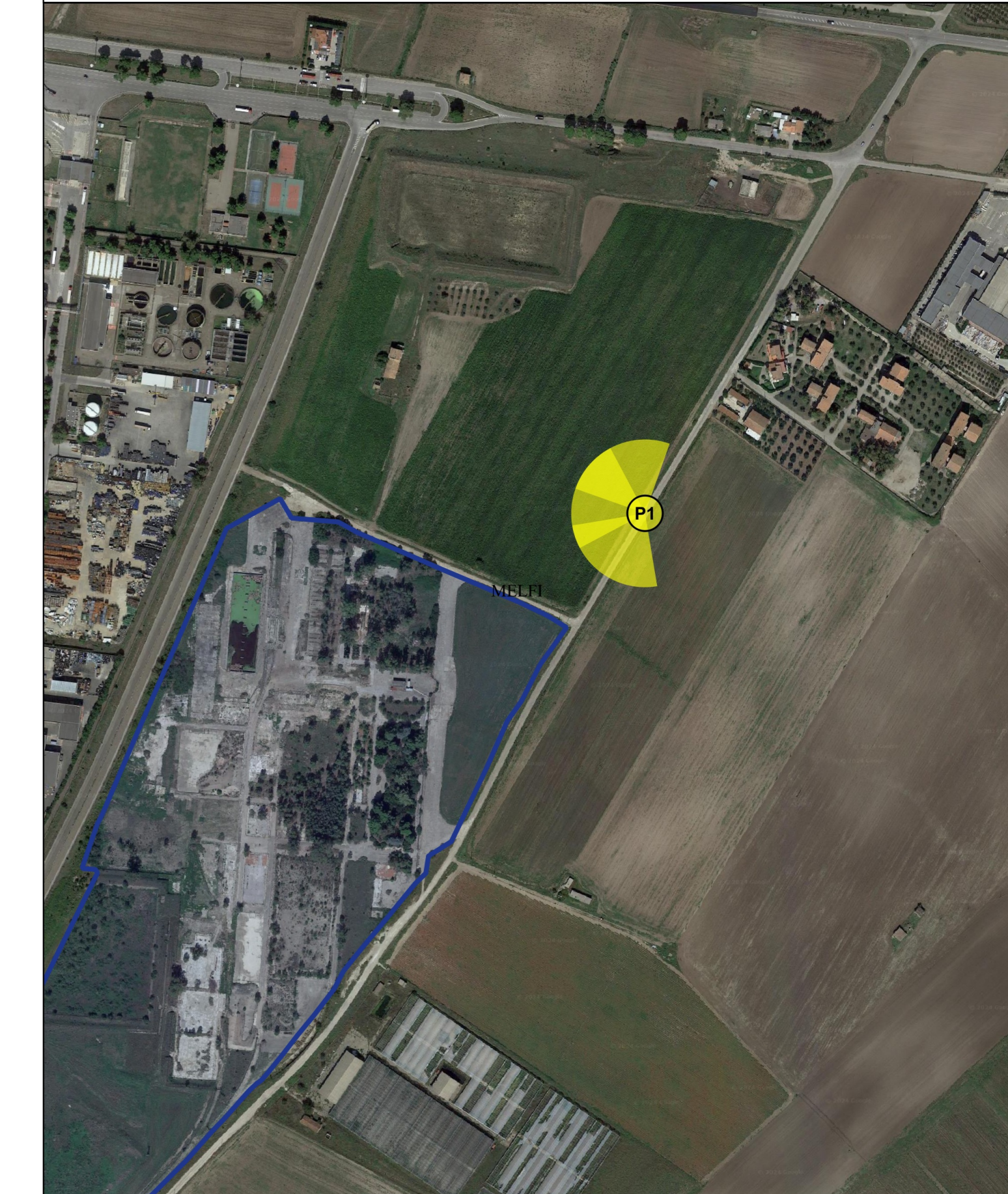

Individuazione con ottici su ortofoto - Scala 1:5.000



Documentazione fotografica: Stato di fatto



Fotosimulazione: Stato di progetto



PROGETTO DI RIQUALIFICAZIONE EX ZUCCHIFICIO SITO NELLA ZONA INDUSTRIALE DI MELFI (PZ)
 MEDIANTE REALIZZAZIONE DI IMPIANTO FOTOVOLTAICO DENOMINATO "FENIX"
 E DELLE RELATIVE OPERE DI CONNESSIONE ALLA RTN

POTENZA NOMINALE 70 MW

REGIONE BASILICATA	PROVINCIA di POTENZA	COMUNE di MELFI
Località "Zona Industriale San Nicola di Melfi"		

Scale: Formato Stampa: A0
 Varie: AO

PROGETTO DEFINITIVO

ELABORATO

A13.20 Analisi percettiva - Documentazione fotografica e fotosimulazione dell'intervento (P1)

 S.V. Design Studio S.r.l. Piazza Genova, 51 - 84071 Torre Annunziata (NA) P.IVA 03801940634 Tel. Num. +39 081 840691 e-mail: info@svdesign.it	 VERUS S.r.l. Via della Strada, 18 81018 Pozzuolo (BN) P.IVA 02001910727 Indirizzo per: verus@verus.it
 Antonio...	 ...

Categorie Elaborato				
Data	Matrice delle revisioni:	Redatto:	Controllato:	Approvato:
Genembre 2024	Primo abbozzamento	RS	RSV	VERUS S.r.l.

Il presente elaborato è di proprietà di S.V. Design Studio S.r.l. Non è consentito riprodurlo o comunque utilizzarlo senza autorizzazione scritta di S.V. Design Studio S.r.l.