

S12

S13

S7

S8

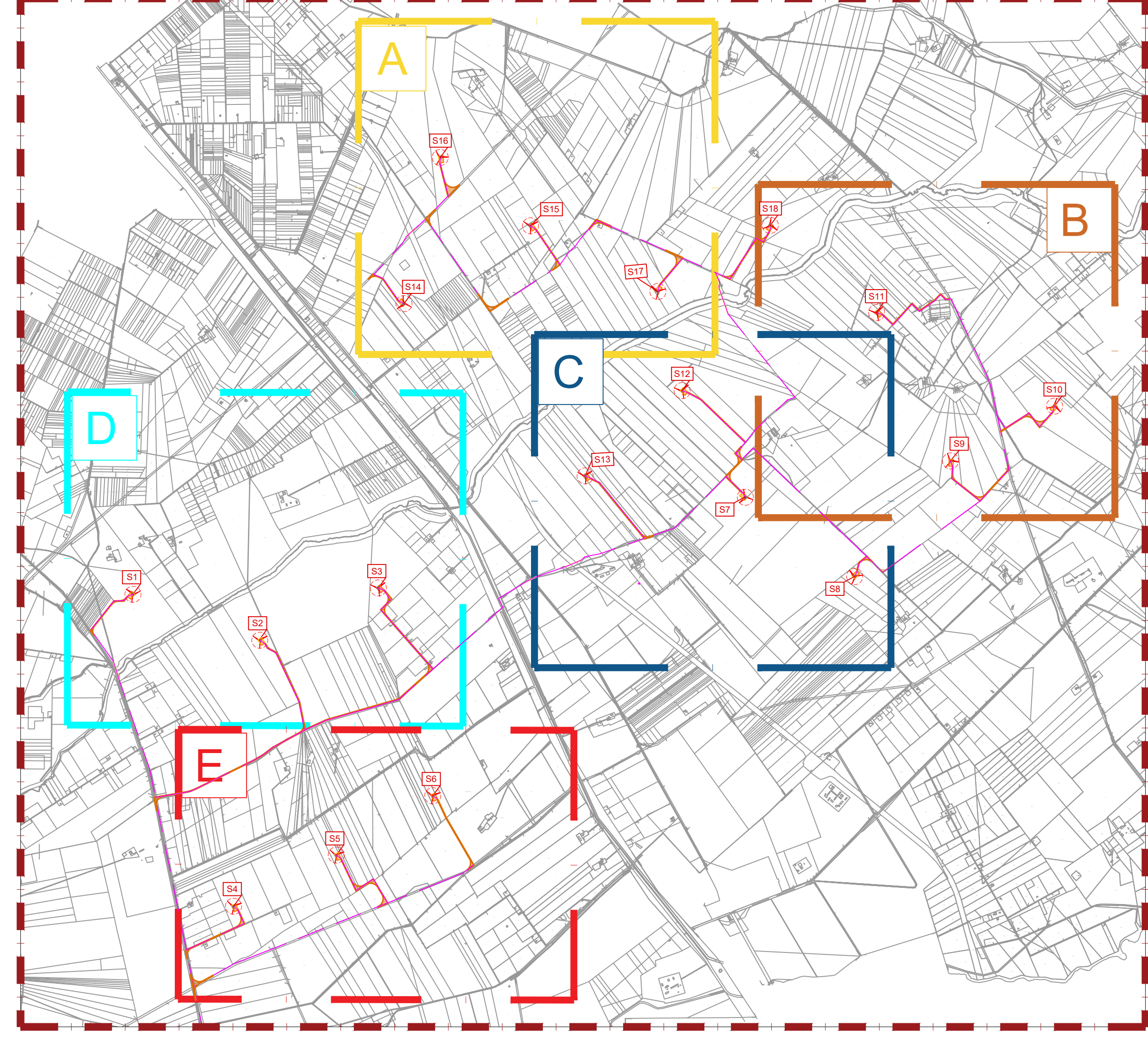

**WTG**  
Parco Eolico "Del Trio"

PIAZZOLA WTG  
VIABILITA' D'ACCESSO WTG  
CAVODOTTO MT INFERRIATO  
CAVODOTTO MT INFERRIATO (TDC)  
RILIEVO QUOTATO

**Regione Puglia**  
**Provincia di Foggia**  
**Comune di San Severo**

Oggetto: **Progetto per la realizzazione di un parco eolico della potenza di 108 MW e relative opere di connessione**  
**PROGETTO DEFINITIVO**

Proponente: **EOS SAN SEVERO 1 s.r.l.**  
Comune: San Severo  
Fogli di mappa WTG: 124 - 123 - 130 - 133 - 136 - 138 - 141 - 137 - 121 - 122 - 111 - 112 - 120 - 119

Nome elaborato: **PEI1581-PD\_13C\_RILIEVI PLANOALTIMETRICI - C**  
Scala: **1: 4.000**

Rev.	Data	Descrizione	Numero elaborato:	Formato pagina:
1	07/02/2024	Progetto Definitivo	<b>13C</b>	<b>A0</b>
2				
3				
4				
5				

Codice Progetto: **PEI158DT**

Studio Tecnico: **DL COSTRUZIONI E SERVIZI SRL**  
Via Tratturo Castiglione, 25 - 71121 Foggia (FG) - P.IVA. 04381520719

Tecnico Incaricato: **Geom. Donato Lensi**  
Collegio dei geometri della Provincia di Foggia n. 2323