



REGIONE LAZIO  
COMUNE DI CISTERNA DI LATINA  
PROVINCIA DI LATINA



Istanza di Valutazione di Impatto Ambientale  
ai sensi degli Artt. 23, 24 e 25 del D.Lgs. 152/2006

**PROGETTO DI UN IMPIANTO AGRIVOLTAICO  
DENOMINATO "PASCOLI VERDI",  
DI POTENZA DI PICCO PARI A 60,594 MWp E POTENZA  
NETTA IMMESA IN RETE PARI A 60 MW, INTEGRATO  
CON UN SISTEMA DI ACCUMULO DI POTENZA PARI A CIRCA  
25,52 MW DA REALIZZARSI NEL COMUNE DI  
CISTERNA DI LATINA (LT)**

Nome Elaborato

**Inquadramento territoriale su Tav.A del PTPR**

Societa' committente:  
HERGO RENEWABLES S.p.A.

Progettista: Ing. Gianpiero Tombolillo



Soc. HERGO RENEWABLES SpA  
Via Privata Maria Teresa, 8  
20123 Milano  
P.IVA 10416260965



Codice ICA152_TAV2.02	Scala 1:10.000				
Revisione	Data	Descrizione	Eseguito	Verificato	Approvato
0	Aprile 2024		G. Serafinelli	A. Guida / M. Mescia	G. Tombolillo

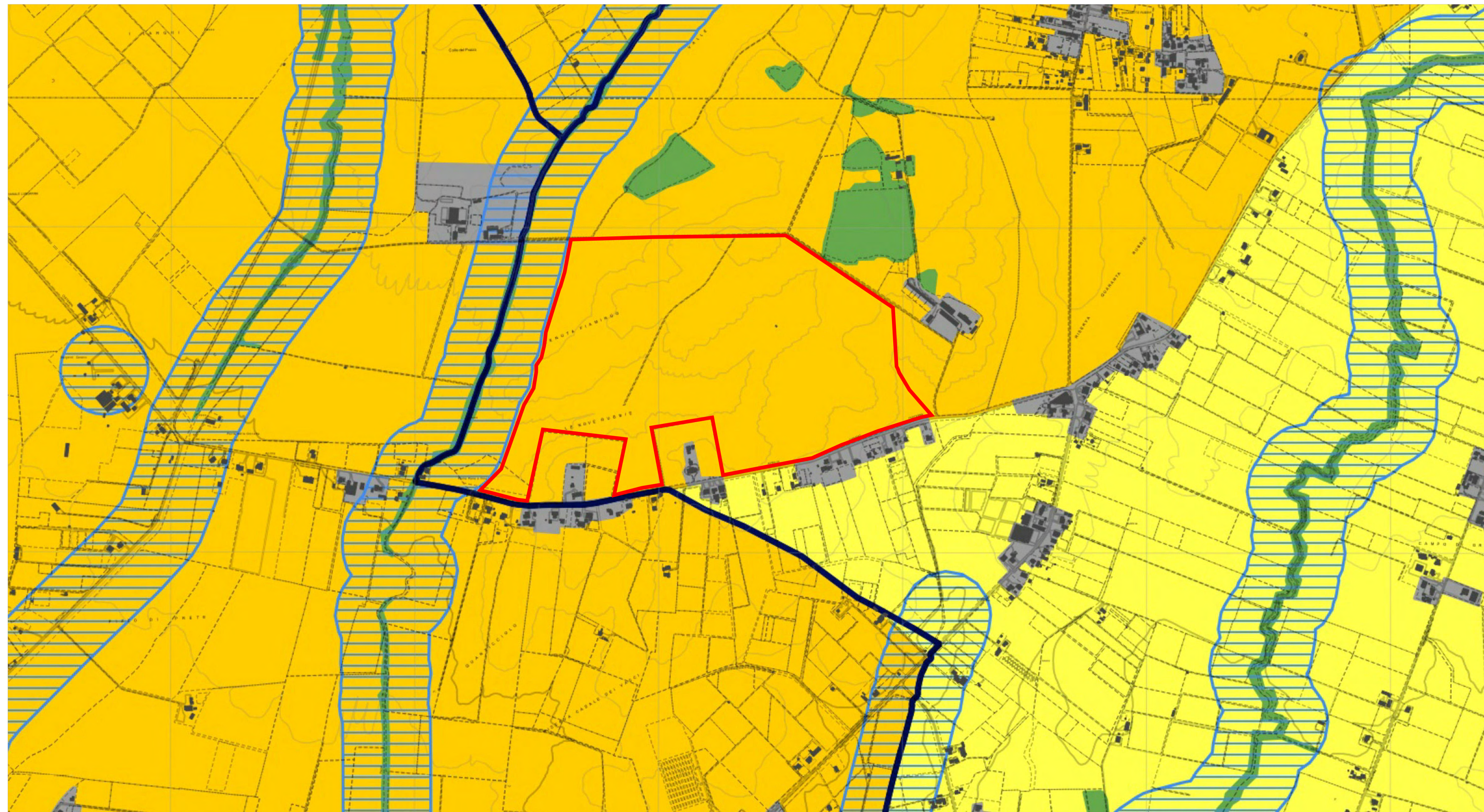

INQUADRAMENTO SU PTPR TAV.A - Scala 1:10.000

**LEGENDA**

Sistema del Paesaggio Naturale	
	Paesaggio Naturale
	Paesaggio Naturale di Costanza
	Paesaggio Naturale Agrario
	Coste marine, ساحل و نهر Elungo
Sistema del Paesaggio Agrario	
	Paesaggio Agrario di Rilievo Valore
	Paesaggio Agrario di Valore
	Paesaggio Agrario di Costanza
Sistema del Paesaggio Involutivo	
	Paesaggio dei Centri e Rische Storici con relativa fascia di rispetto
	Parchi/Orti e Giardini Storici
	Paesaggio degli Insediamenti Urbani
	Paesaggio degli Insediamenti in Emboscata
	Paesaggio dell'Insediamento Storico Difeso
	Reti Infrastrutturali e Servizi
	Area di Visuale
	Punti di Visuale
	Percorsi panoramici
	Ambiti di recupero e valorizzazione paesistica
	Punti attenti con valore paesistica