

TERRENO IMPIANTO		ELENCO DITTE CATASTALI
Foglio di mappa catastale	Particella	Proprietario
173	272 - 275	AZIENDA AGRICOLA GIORGI SOC. SEMPLICE DI GIORGI ALESSANDRO & C. (CF: 02181770591)
VIA CROCETTA DI CARANO (SP9)		ELENCO DITTE CATASTALI
Foglio di mappa catastale	Particella	
173	54	COMUNE DI CISTERNA DI LATINA (CF: 80003790591)
175	9	COMUNE DI CISTERNA DI LATINA (CF: 80003790591)
VIA APRILIA (SP9)		ELENCO DITTE CATASTALI
Foglio di mappa catastale	Particella	
175	17	COMUNE DI CISTERNA DI LATINA (CF: 80003790591)
174	16	COMUNE DI CISTERNA DI LATINA (CF: 80003790591)

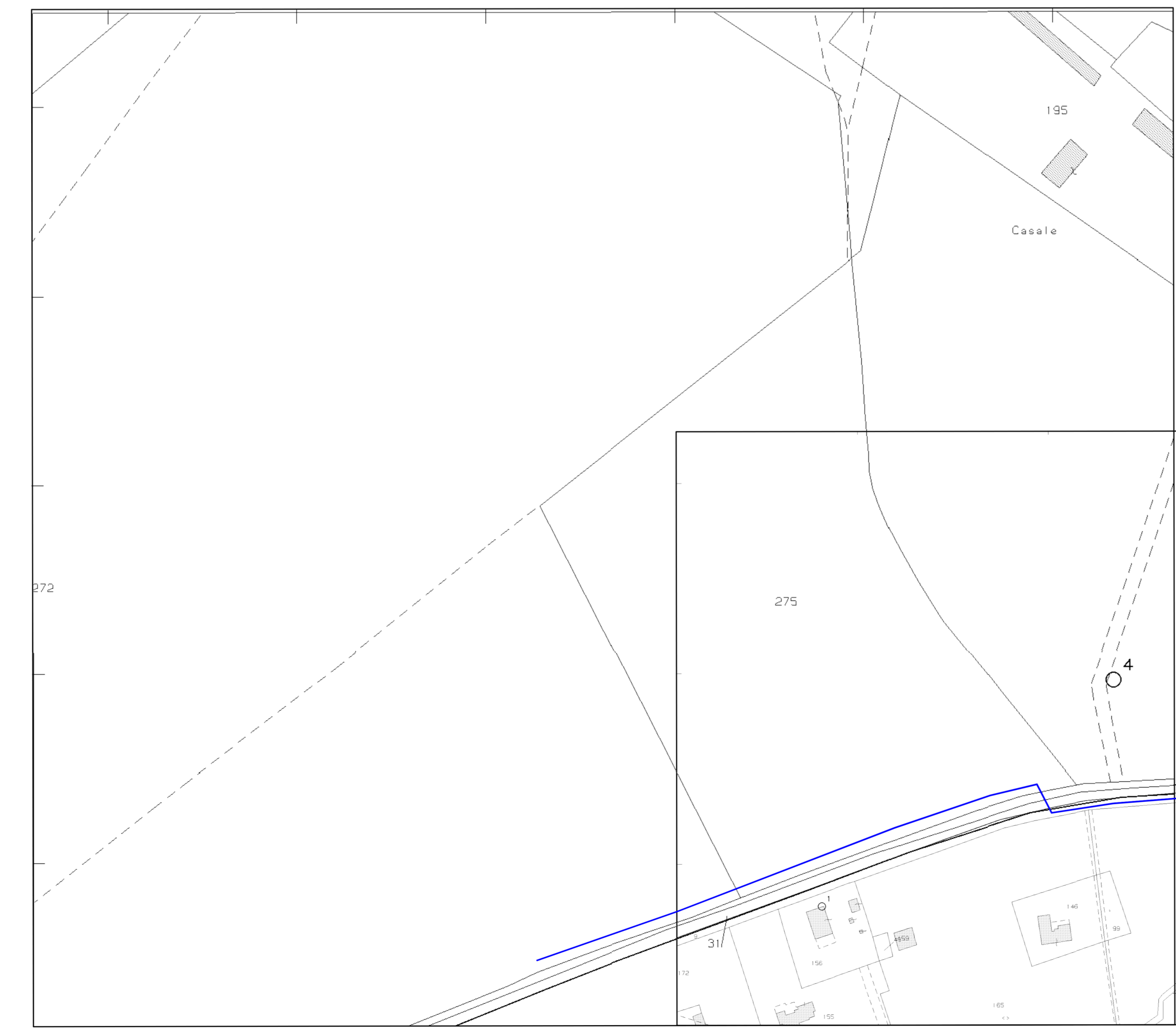



REGIONE LAZIO
COMUNE DI CISTERNA DI LATINA
PROVINCIA DI LATINA



Istanza di Valutazione di Impatto Ambientale
ai sensi degli Artt. 23, 24 e 25 del D.Lgs. 152/2006

PROGETTO DI UN IMPIANTO AGRIVOLTAICO DENOMINATO "PASCOLI VERDI",
DI POTENZA DI PICCO PARI A 60,594 MWp E POTENZA NETTA IMMESA IN RETE PARI A 60 MW, INTEGRATO CON UN SISTEMA DI ACCUMULO DI POTENZA PARI A CIRCA 25,52 MW DA REALIZZARSI NEL COMUNE DI CISTERNA DI LATINA (LT)

Nome Elaborato: **Tracciato cavidotto di connessione interrato 36 kV su catastale (Via Crocetta di Carano - Via Aprilia)**

Società committente: HERGO RENEWABLES S.p.A. Progettista: Ing. Gianpiero Tombolillo



Soc. HERGO RENEWABLES SpA
Via Privata Maria Teresa, 8
20123 Milano
P.IVA 10416260965



Codice	Scala	Descrizione	Eseguito	Verificato	Approvato
ICA152_TAV2.21A	1:10.000				
Revisione	Data				
0	Aprile 2024		G. Serafinelli	A. Guida / M. Mescia	G. Tombolillo

LEGENDA — Cavidotto di Connessione Interrato 36 kV