

Legenda

Opere in progetto oggetto di VNL

- Linea 150 kV
- Sostegni 150 kV

Interventi da realizzare con VNL

- Linea 150 kV
- Sostegni 150 kV

Opere autorizzate non oggetto di analisi

- Linea 150 kV
- Sostegni 150 kV

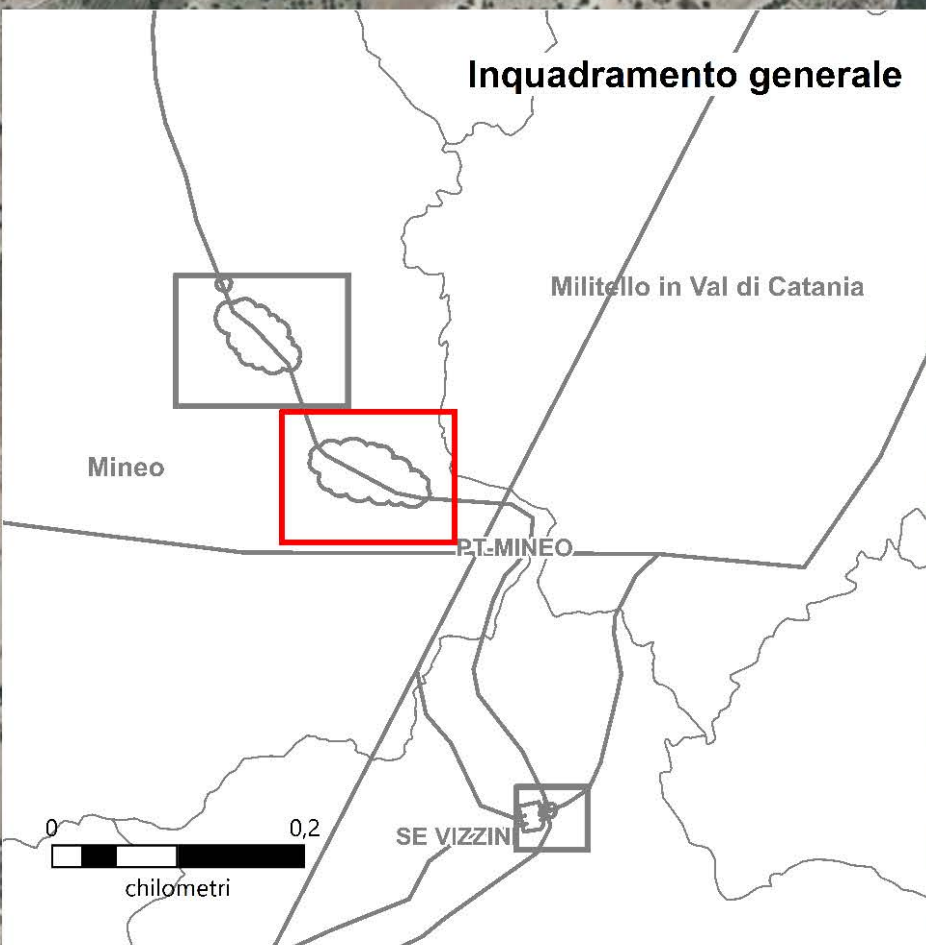
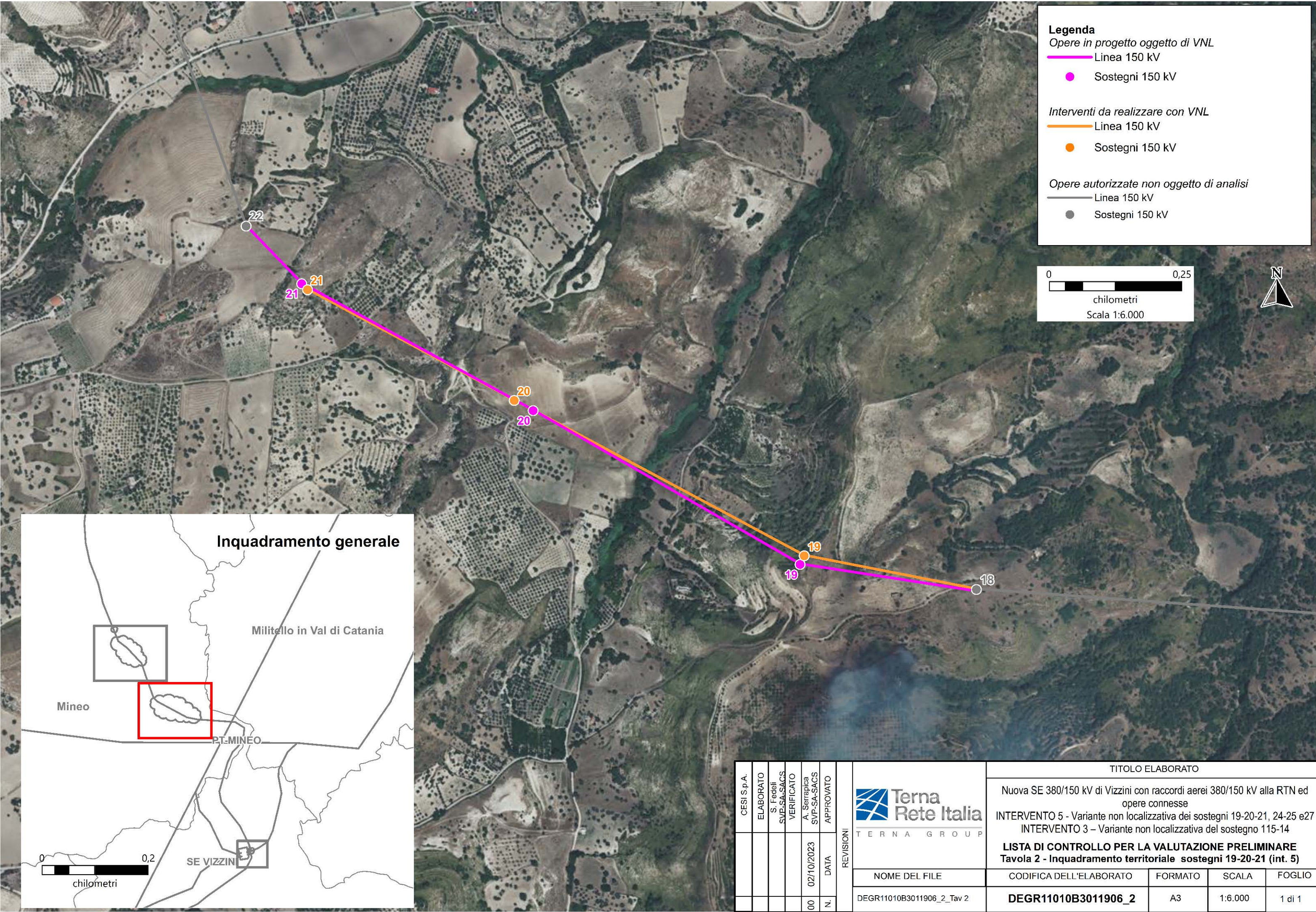

| | | | | | | | | | | | | |
|--------------|-----------|-----------|-------------|------------|--------------|-------------|-----------|---|----------------------------|---------|---------|--------|
| CEESI S.p.A. | ELABORATO | S. Fedeli | SVP-SA-SACS | VERIFICATO | A. Serrapica | SVP-SA-SACS | APPROVATO | TITOLO ELABORATO | | | | |
| | | | | | | | | Nuova SE 380/150 kV di Vizzini con raccordi aerei 380/150 kV alla RTN ed opere connesse | | | | |
| | | | | | | | | INTERVENTO 5 - Variante non localizzativa dei sostegni 19-20-21, 24-25 e27 | | | | |
| | | | | | | | | INTERVENTO 3 - Variante non localizzativa del sostegno 115-14 | | | | |
| | | | | | | | | LISTA DI CONTROLLO PER LA VALUTAZIONE PRELIMINARE | | | | |
| | | | | | | | | Tavola 2 - Inquadramento territoriale sostegni 19-20-21 (int. 5) | | | | |
| | | | | | | | | NOME DEL FILE | CODIFICA DELL'ELABORATO | FORMATO | SCALA | FOGLIO |
| | | | | | | | | DEGR11010B3011906_2_Tav 2 | DEGR11010B3011906_2 | A3 | 1:6.000 | 1 di 1 |

N.B. Il sostegno rappresentato nella Tavola è da intendersi come un simbolo necessario solamente all'individuazione del centro picchetto; non rappresenta pertanto l'effettiva area in ingombro.