Firmato digitalmente da
Luigi Severini
Data e ora della firma: 05/06/2024 08:14:33

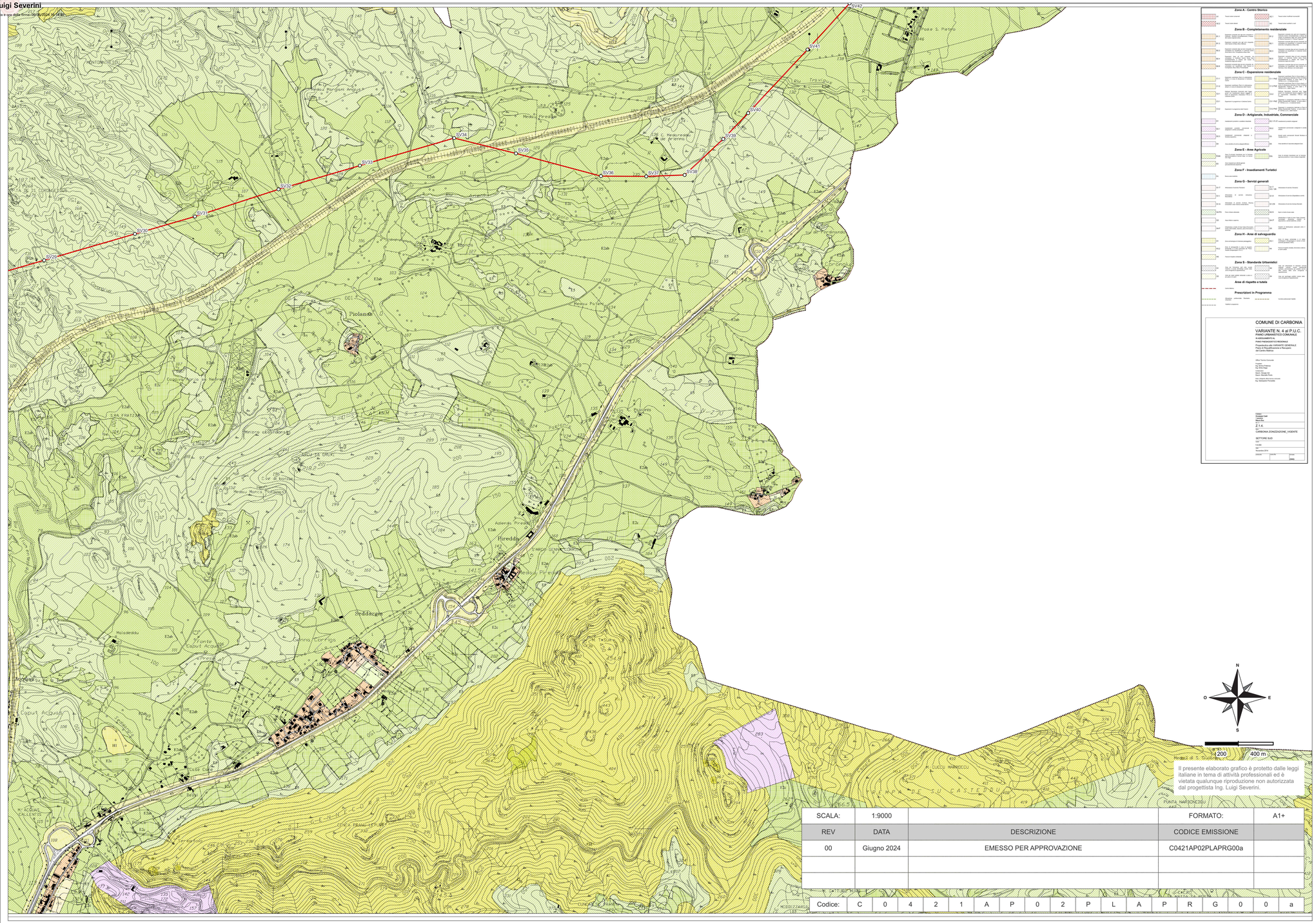

Il presente elaborato grafico è protetto dalle leggi italiane in tema di attività professionali ed è vietata qualunque riproduzione non autorizzata dal progettista Ing. Luigi Severini.

SCALA:	1:9000		FORMATO:	A1+
REV	DATA	DESCRIZIONE	CODICE EMISSIONE	
00	Giugno 2024	EMESSO PER APPROVAZIONE	C0421AP02PLAPRG00a	

Codice:	C	0	4	2	1	A	P	0	2	P	L	A	P	R	G	0	0	a

Zona A - Centro Storico

A1.1 Tessuti urbani consolidati
A1.2 Tessuti urbani storici
A1.3 Tessuti extra-moenia
A1.4 Tessuti extra-moenia a corti

Zona B - Completamente residenziale

B1.1 Edificazione recente prevalentemente residenziale, densità media/bassa a forma di isolato chiuso
B1.2 Edificazione recente prevalentemente residenziale, densità media/bassa a forma di isolato aperto
B1.3 Edificazione recente prevalentemente residenziale, densità media/bassa a forma di villette
B1.4 Edificazione recente prevalentemente residenziale, densità media/bassa a forma di villette a schiera
B1.5 Edificazione recente prevalentemente residenziale, densità media/bassa a forma di villette a schiera con prevalenza di residenza stagionale
B1.6 Edificazione recente prevalentemente residenziale, densità media/bassa a forma di villette a schiera con prevalenza di residenza stagionale
B1.7 Edificazione recente prevalentemente residenziale, densità media/bassa a forma di villette a schiera con prevalenza di residenza stagionale
B2.1 Edificazione recente prevalentemente residenziale, densità media/alta a forma di isolato chiuso
B2.2 Edificazione recente prevalentemente residenziale, densità media/alta a forma di isolato aperto
B2.3 Edificazione recente prevalentemente residenziale, densità media/alta a forma di villette
B2.4 Edificazione recente prevalentemente residenziale, densità media/alta a forma di villette a schiera
B2.5 Edificazione recente prevalentemente residenziale, densità media/alta a forma di villette a schiera con prevalenza di residenza stagionale
B2.6 Edificazione recente prevalentemente residenziale, densità media/alta a forma di villette a schiera con prevalenza di residenza stagionale
B2.7 Edificazione recente prevalentemente residenziale, densità media/alta a forma di villette a schiera con prevalenza di residenza stagionale

Zona C - Espansione residenziale

C1.1 Espansione residenziale densa a forma di isolato chiuso
C1.2 Espansione residenziale densa a forma di villette a schiera
C1.3 Espansione residenziale densa a forma di villette a schiera con prevalenza di residenza stagionale
C2.1 Espansione residenziale estensiva a forma di isolato chiuso
C2.2 Espansione residenziale estensiva a forma di villette
C2.3 Espansione residenziale estensiva a forma di villette a schiera
C1.1-PIP Espansione residenziale densa a forma di isolato chiuso con previsione di piano di lottizzazione
C1.2-PIP Espansione residenziale densa a forma di villette a schiera con previsione di piano di lottizzazione
C1.3-PIP Espansione residenziale densa a forma di villette a schiera con prevalenza di residenza stagionale con previsione di piano di lottizzazione
C2.1-PIP Espansione residenziale estensiva a forma di isolato chiuso con previsione di piano di lottizzazione
C2.2-PIP Espansione residenziale estensiva a forma di villette con previsione di piano di lottizzazione
C2.3-PIP Espansione residenziale estensiva a forma di villette a schiera con prevalenza di residenza stagionale con previsione di piano di lottizzazione

Zona D - Artigianale, Industriale, Commerciale

D1 Insediamenti produttivi e artigianali esistenti
D1-PIP Insediamenti produttivi e artigianali esistenti con previsione di piano di lottizzazione
D2.1 Insediamenti commerciali, ricettivi e di servizio esistenti
D2.2 Insediamenti commerciali, ricettivi e di servizio esistenti con previsione di piano di lottizzazione
D3.1 Insediamenti commerciali, direzionali e di servizio esistenti
D3.2 Insediamenti commerciali, direzionali e di servizio esistenti con previsione di piano di lottizzazione
D4 Parco del Sulcis (Carbonia-Giba)
D5 Area destinata ad insediamenti direzionali

Zona E - Aree Agricole

E1 Aree di pregio paesaggistico per le colture agro-industriali
E2 Aree di pregio paesaggistico per le colture agro-pastorali
E3 Aree marginali per attività agro-silvo-pastorali
E4 Aree per l'acquacoltura

Zona F - Insediamenti Turistici

F1 Borgata Isola Rossa

Zona G - Servizi generali

G1.1 Attrezzature scolastiche esistenti
G1.2 Attrezzature scolastiche esistenti con previsione di piano di lottizzazione
G1.3 Attrezzature di servizio d'interesse comunale esistenti
G1.4 Attrezzature di servizio d'interesse comunale esistenti con previsione di piano di lottizzazione
G1.5 Attrezzature di servizio d'interesse comunale esistenti con previsione di piano di lottizzazione
G1.6 Attrezzature di servizio d'interesse comunale esistenti con previsione di piano di lottizzazione
G1.7 Attrezzature di servizio d'interesse comunale esistenti con previsione di piano di lottizzazione
G1.PIP Parco urbano esistente
G2.1 Parco di quartiere esistente
G2.2 Parco di quartiere esistente con previsione di piano di lottizzazione
G3.1 Attrezzature di quartiere esistenti
G3.2 Attrezzature di quartiere esistenti con previsione di piano di lottizzazione
G4.1 Attrezzature di interesse generale esistenti
G4.2 Attrezzature di interesse generale esistenti con previsione di piano di lottizzazione
G4.3 Attrezzature di interesse generale esistenti con previsione di piano di lottizzazione
G4.4 Attrezzature di interesse generale esistenti con previsione di piano di lottizzazione
G4.5 Attrezzature di interesse generale esistenti con previsione di piano di lottizzazione
G4.6 Attrezzature di interesse generale esistenti con previsione di piano di lottizzazione
G4.7 Attrezzature di interesse generale esistenti con previsione di piano di lottizzazione
G4.8 Attrezzature di interesse generale esistenti con previsione di piano di lottizzazione
G4.9 Attrezzature di interesse generale esistenti con previsione di piano di lottizzazione
G4.10 Attrezzature di interesse generale esistenti con previsione di piano di lottizzazione
G4.11 Attrezzature di interesse generale esistenti con previsione di piano di lottizzazione
G4.12 Attrezzature di interesse generale esistenti con previsione di piano di lottizzazione