Firmato digitalmente da
Luigi Severini
Data e ora della firma: 06/06/2024 16:22:41

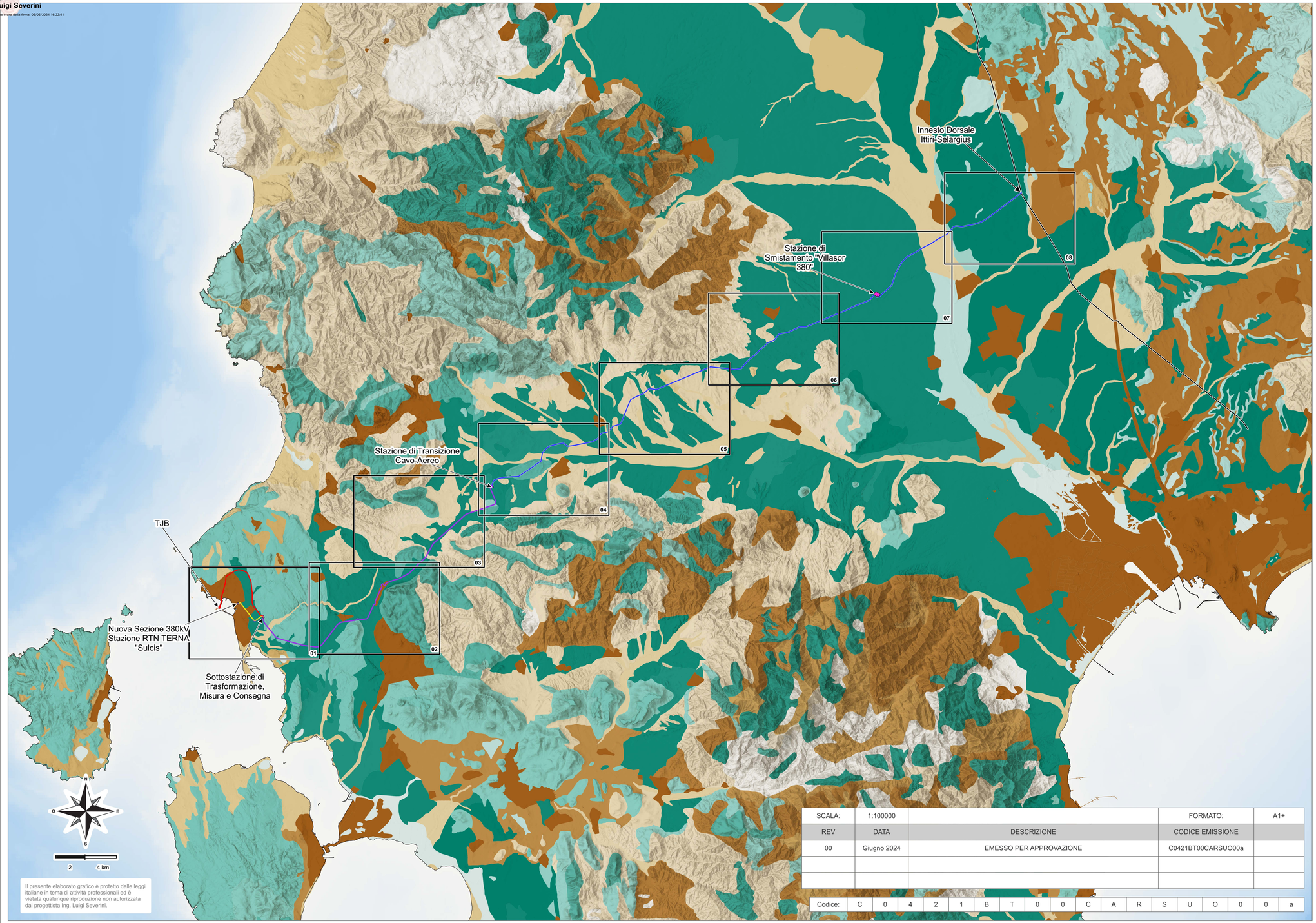

Il presente elaborato grafico è protetto dalle leggi italiane in tema di attività professionali ed è vietata qualunque riproduzione non autorizzata dal progettista Ing. Luigi Severini.

SCALA:	1:100000		FORMATO:	A1+
REV	DATA	DESCRIZIONE	CODICE EMISSIONE	
00	Giugno 2024	EMESSO PER APPROVAZIONE	C0421BT00CARSUO00a	

Codice:	C	0	4	2	1	B	T	0	0	C	A	R	S	U	O	0	0	a

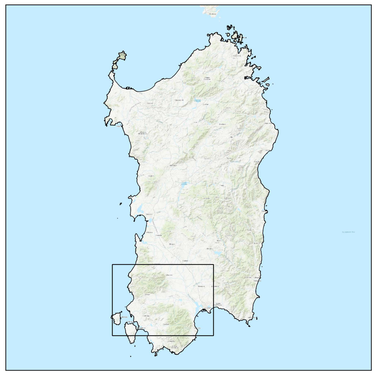

LEGENDA

Opere in Progetto

- Elettrodotto Interrato 220kV
- Elettrodotto di Connessione 380kV
- Elettrodotto Interrato 380kV
- Elettrodotto Aereo 380kV
- Dorsale Ittiri-Selargius

Carta dei Suoli (1:250'000)

- Assenza di Suoli.
- Profili A-Bw-C, A-Bk-C e A-C, da mediamente profondi a profondi, da franco sabbiosi a franco sabbioso argillosi, da permeabili a mediamente permeabili, subalcalini, saturi.
- Profili A-Bw-C, A-Bk-C e subordinatamente A-C; da poco profondi a profondi, da franco sabbiosi a franco argillosi, da permeabili a mediamente permeabili, subacidi, parzialmente desaturati.
- Profili A-Bw-C, A-C e A-Bk-C, da profondi a mediamente profondi, da argilloso sabbiosi ad argillosi, da mediamente a poco permeabili, neutri, saturi.
- Profili A-Bw-C, A-C, subordinatamente A-Bk-C e roccia affiorante, da poco profondi a profondi, da sabbioso franchi a franco sabbioso argillosi, permeabili, da subacidi ad acidi, parzialmente desaturati.
- Profili A-Bw-C, e subordinatamente A-Bk-C, da poco profondi a profondi, da franco sabbiosi a franco argillosi, da permeabili a mediamente permeabili, subacidi, parzialmente desaturati.
- Profili A-Bw-C, mediamente profondi, franco sabbioso argillosi, permeabili, da subacidi ad acidi, parzialmente desaturati.
- Profili A-C e subordinatamente A-Bw-C, profondi, argillosi, poco permeabili, subalcalini, saturi.
- Profili A-C e subordinatamente A-Bw-C, profondi, da sabbiosi a sabbioso franchi, da permeabili a molto permeabili, a tratti poco permeabili in profondita', da neutri a subalcalini, saturi.
- Profili A-C e subordinatamente A-Bw-C, profondi, da sabbioso franchi a franco argillosi, da permeabili a poco permeabili, neutri, saturi.
- Profili A-C, A-Bw-C e A-Bk-C, da poco profondi a profondi, da franco sabbiosi a franco sabbioso argillosi, da permeabili a mediamente permeabili, da neutri a subalcalini, saturi.
- Profili A-C, A-Bw-C e subordinatamente roccia affiorante, da poco a mediamente profondi, da franco sabbiosi a franco argillosi, da permeabili a mediamente permeabili, subacidi, parzialmente desaturati.
- Profili A-C, A-Bw-C e subordinatamente roccia affiorante, da poco a mediamente profondi, da franco sabbiosi a franco argillosi, permeabili, subacidi, parzialmente desaturati.
- Profili A-C, A-Bw-C, roccia affiorante e subordinatamente suoli a profilo A-Bt-C, da poco a mediamente profondi, da sabbioso franchi a franco sabbioso argillosi, permeabili, da subacidi ad acidi, parzialmente desaturati.
- Profili A-C, A-Bw-C, roccia affiorante, da poco a mediamente profondi, da sabbioso franchi a franco sabbiosi, permeabili, da subacidi ad acidi, parzialmente desaturati.
- Profili A-C, profondi, argillosi o argilloso limosi, poco permeabili, da subalcalini ad alcalini, saturi.
- Profili A-C, Profondi, Argillosi, Poco Permeabili, Subalcalini, Saturi.
- Profili A-C, profondi, da argillosi a franco argillosi, da poco a mediamente permeabili, da neutri a subalcalini, saturi.
- Profili A-C, roccia affiorante e subordinatamente A-Bw-C, poco profondi, da franco sabbiosi a franco argillosi, permeabili, subalcalini, saturi.
- Profili A-Cg e subordinatamente A-Bw-Cg, da poco a mediamente profondi, da franco argillosi a franco sabbioso argillosi, permeabili, da neutri a subalcalini, saturi.
- Profili A-R, A-Bt-R e A-Bw-R a roccia affiorante, da poco profondi a profondi, da franco sabbioso argillosi ad argillosi, da mediamente a poco permeabili, neutri, saturi.
- Roccia affiorante e suoli a profilo A-C e subordinatamente A-Bw-C, poco profondi, da franco argillosi ad argillosi, da mediamente a poco permeabili, neutri, saturi.
- Roccia affiorante e suoli a profilo A-C, A-R e subordinatamente A-Bw-C, poco profondi, da franco argillosi a franco argillosi, da permeabili a mediamente permeabili, neutri, saturi.
- Roccia affiorante e suoli a profondita' variabile nelle anfrattuosita' della roccia, con profili A-R e subordinatamente A-Bt-R, argillosi, poco permeabili, neutri, saturi.
- Roccia affiorante, suoli a profilo A-C e A-Bt-C, da poco a mediamente profondi, franco sabbioso argillosi, permeabili, neutri, saturi.
- Roccia affiorante, suoli a profilo A-C e subordinatamente A-Bw-C, poco profondi, da franco sabbiosi a franco argillosi, mediamente permeabili, subacidi, parzialmente desaturati.
- Roccia affiorante, suoli a profilo A-C e subordinatamente A-Bw-C, poco profondi, da sabbioso franchi a franco sabbiosi, permeabili, acidi, parzialmente desaturati.
- Suoli a profilo A-Bw-C, A-Bk-Ck, A-Btk-Ckm e subordinatamente A-C, profondi, da FS a FA in superficie, da FSA ad AS in profondita', da permeabili a mediamente permeabili, da neutri a subalcalini, saturi.
- Suoli a profilo A-Bt-C, A-Btg-Cg e subordinatamente A-C, profondi, da FS a FSA in superficie, da FSA ad A in profondita', da permeabili a poco permeabili, da subacidi ad acidi, da saturi a desaturati.
- Suoli a profilo A-Bt-Cb, A-Btk-Ckm e subordinatamente A-C, profondi, da FS a FSA in superficie, da AS ad A in profondita' da permeabili a poco permeabili, da neutri a subalcalini, saturi.

Ichnusa wind power srl

Progetto Definitivo

PARCO EOLICO FLOTTANTE NEL MARE DI SARDEGNA SUD OCCIDENTALE

00CARSUO
C0421BT00CARSUO00a

Ministero dell'Ambiente e della Sicurezza Energetica

Ministero della Cultura

Ministero delle Infrastrutture e dei Trasporti

Procedura di Valutazione di Impatto Ambientale ex D.lgs.152/2006

Domanda di Autorizzazione Unica ex D.lgs. 387/ 2003

Domanda di Concessione Demaniale Marittima ex R.D. 327/1942

Ubicazione Opere a Terra su Stralcio Carta dei Suoli - Quadro di Unione

Progetto
Dott. Ing. Luigi Severini
Ord. Ing. Prov. TA n.776

Elaborazioni
iLStudio.
Engineering & Consulting Studio