

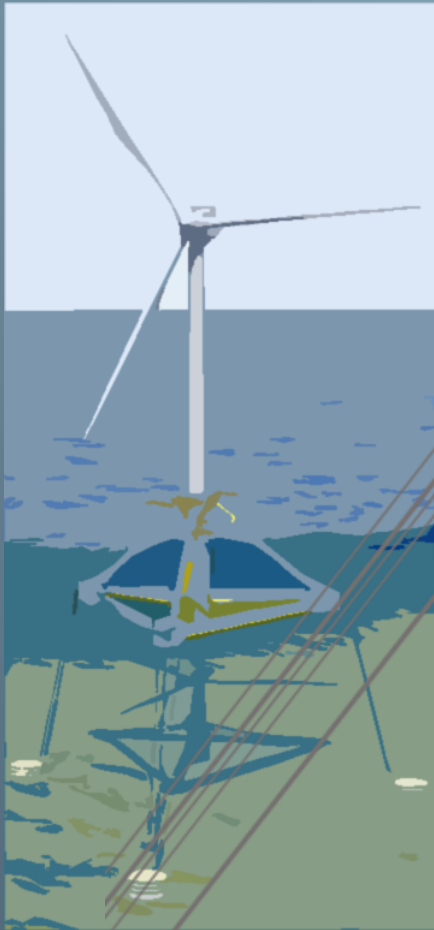

Ichnusa wind power srl

Progetto Definitivo

**PARCO EOLICO FLOTTANTE  
NEL MARE DI SARDEGNA  
SUD OCCIDENTALE**



# GR28

C0421GR28PIAPAR01a

**Ministero dell'Ambiente  
e della Sicurezza Energetica**

**Ministero della Cultura**

**Ministero delle Infrastrutture  
e dei Trasporti**

*Procedura di Valutazione di Impatto Ambientale  
ex D.lgs. 152/2006*

*Domanda di Autorizzazione Unica  
ex D.lgs. 387/ 2003*

*Domanda di Concessione Demaniale Marittima  
ex R.D. 327/1942*

## PIANO PARTICELLARE

Progetto

**Dott. Ing. Luigi Severini**

Ord. Ing. Prov. TA n.776

Elaborazioni

**iLStudio.**

Engineering & Consulting **Studio**







Ichnusa wind power srl

**iLStudio.**  
Engineering & Consulting **Studio**

<b>PARCO EOLICO FLOTTANTE NEL MARE DI SARDEGNA SUD OCCIDENTALE</b> PROGETTO DEFINITIVO		
<b>Piano Particellare</b>		
Codice documento: <b>C0421GR28PIAPAR01a</b>	Data emissione: <b>Giugno 2024</b>	Pagina <b>I di IV</b>

## SOMMARIO

---

<b>1. INTRODUZIONE.....</b>	<b>1</b>
<b>2. BREVE DESCRIZIONE DEL PROGETTO.....</b>	<b>2</b>
<b>3. CALCOLO DELL'INDENNITÀ.....</b>	<b>7</b>
3.1. Stato di fatto dei terreni .....	7
3.2. Determinazione del valore di mercato delle aree agricole.....	7
3.3. Opere di connessione elettrica e infrastrutture di progetto .....	7
3.4. Servitù di passaggio .....	10
3.5. Interferenze elettrodotto aereo 380kV ST - DT .....	48



Ichnusa wind power srl

**iLStudio.**  
Engineering & Consulting **Studio**

<b>PARCO EOLICO FLOTTANTE NEL MARE DI SARDEGNA SUD OCCIDENTALE</b> PROGETTO DEFINITIVO		
<b>Piano Particellare</b>		
Codice documento: <b>C0421GR28PIAPAR01a</b>	Data emissione: <b>Giugno 2024</b>	Pagina <b>II di IV</b>

## **INDICE DELLE FIGURE**

---

Figura 1.1 – Ubicazione delle opere di progetto. ....	1
Figura 2.1 – Schema concettuale della configurazione con elettrodotto ibrido cavo/aereo. ....	3
Figura 2.2 – Schema concettuale della configurazione con elettrodotto aereo. ....	4
Figura 2.3 – Opere in progetto – Configurazione con elettrodotto ibrido cavo/aereo. ....	5
Figura 2.4 – Opere in progetto – Configurazione con elettrodotto aereo. ....	6
Figura 3.1 – Sottostazione di trasformazione, misura e consegna su stralcio catastale. ....	8
Figura 3.2 – Stazione di transizione cavo-aereo su stralcio catastale. ....	9
Figura 3.3 – Stazione di smistamento “Villasor 380” su stralcio catastale. ....	10



Ichnusa wind power srl

**iLStudio.**  
Engineering & Consulting Studio

**PARCO EOLICO FLOTTANTE NEL MARE DI SARDEGNA SUD OCCIDENTALE**  
PROGETTO DEFINITIVO

**Piano Particellare**

Codice documento:  
**C0421GR28PIAPAR01a**

Data emissione:  
**Giugno 2024**

Pagina  
**III di IV**

## **INDICE DELLE TABELLE**

Tabella 3.1 – Particelle o porzioni di esse interessate dalle opere di rete. ....	8
Tabella 3.2 – Qualità di coltura in euro/ha. ....	11
Tabella 3.3 – Particelle interessate per il passaggio di servitù dal cavo interrato 220 kV (comune di Portoscuso). ....	11
Tabella 3.4 – Particelle interessate per il passaggio di servitù dal cavo interrato 380 kV (comune di Carbonia). ....	25
Tabella 3.5 – Particelle interessate per il passaggio di servitù dal cavo interrato 380 kV (comune di Iglesias). ....	44
Tabella 3.6 – Qualità di coltura in euro/ha. ....	49
Tabella 3.7 – Particelle interessate da interferenze (comune di Iglesias). ....	49
Tabella 3.8 – Particelle interessate da interferenze (comune di Villamassargia). ....	50
Tabella 3.9 – Particelle interessate da interferenze (comune di Musei). ....	62
Tabella 3.10 – Particelle interessate da interferenze (comune di Siliqua). ....	75
Tabella 3.11 – Particelle interessate da interferenze (comune di Vallermosa). ....	80
Tabella 3.12 – Particelle interessate da interferenze (comune di Decimoputzu). ....	94
Tabella 3.13 – Particelle interessate da interferenze (comune di Villasor). ....	97
Tabella 3.14 – Particelle interessate da interferenze (comune di Serramanna). ....	101
Tabella 3.15 – Particelle interessate da interferenze (comune di Nuraminis). ....	123



Ichnusa wind power srl

**iLStudio.**  
Engineering & Consulting **Studio**

<b>PARCO EOLICO FLOTTANTE NEL MARE DI SARDEGNA SUD OCCIDENTALE</b> PROGETTO DEFINITIVO		
<b>Piano Particellare</b>		
Codice documento: <b>C0421GR28PIAPAR01a</b>	Data emissione: <b>Giugno 2024</b>	Pagina <b>IV di IV</b>



Ichnusa wind power srl

iLStudio.  
Engineering & Consulting Studio

## PARCO EOLICO FLOTTANTE NEL MARE DI SARDEGNA SUD OCCIDENTALE PROGETTO DEFINITIVO

### Piano Particellare

Codice documento:  
C0421GR28PIAPAR01a

Data emissione:  
Giugno 2024

Pagina  
1 di 124

## 1. INTRODUZIONE

Il presente piano particellare si riferisce alle opere a terra necessarie alla connessione di un progetto di un parco eolico offshore posto a oltre 35 km dalle più vicine coste di Portoscuso, con la Dorsale di Ittiri-Selargius (Figura 1.1). Nel documento sono individuate, le particelle catastali coinvolte per la realizzazione delle seguenti opere:

- Elettrodotto interrato 220kV
- Elettrodotto interrato 380kV,
- Elettrodotto aereo 380kV ST
- Elettrodotto aereo 380kV DT
- Sottostazione di trasformazione, misura e consegna
- Stazione di transizione Cavo-Aereo
- Stazione di smistamento “Villasor 380”



Figura 1.1 – Ubicazione delle opere di progetto.

Ai sensi del D.lgs. 387/2003 art.12 e com.1 “Le opere per la realizzazione degli impianti alimentati da fonti rinnovabili, nonché le opere connesse e le infrastrutture indispensabili alla costruzione e all’esercizio degli stessi impianti, autorizzate ai sensi del comma 3, sono di pubblica utilità ed indifferibili ed urgenti.”

Considerando che il presente progetto rientra negli impianti alimentati da fonti rinnovabili e di conseguenza opere di pubblica utilità, si può avvalere del D.P.R. 327/2001 “Testo unico delle disposizioni legislative e regolamentari in materia di espropriazione per pubblica utilità”.

In questo elaborato vengono riportati i calcoli di indennità relativi all’occupazione temporanea e al diritto di servitù.

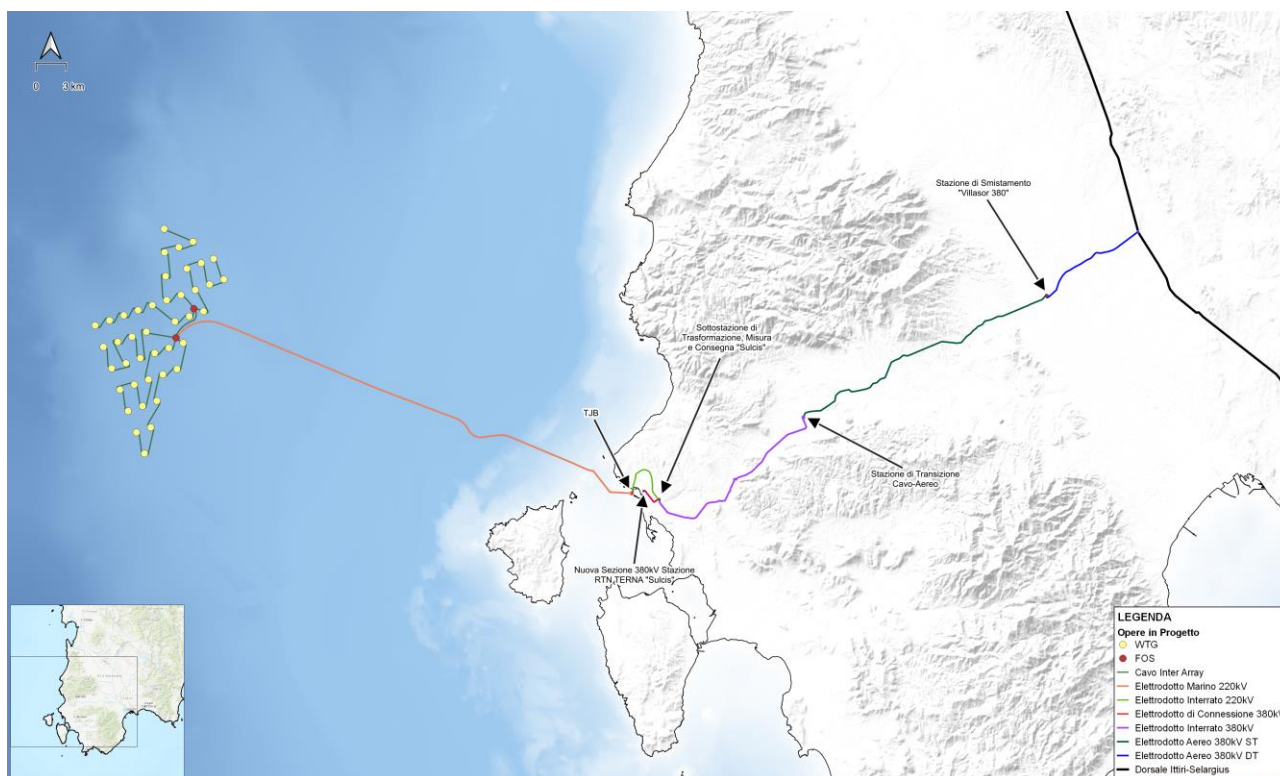
Sarà valutata apposita indennità relativa alla “servitù di passaggio” da conferire ai proprietari dei suoli interessati dal passaggio dell’elettrodotto interrato. In fase di cantierizzazione, si provvederà a richiedere all’Autorità le ulteriori occupazioni temporanee strettamente necessarie per soddisfare le esigenze di cantiere, esigenze che ad oggi non sono progettualmente quantificabili con precisione.



Ichnusa wind power srl

iLStudio.  
Engineering & Consulting Studio

**PARCO EOLICO FLOTTANTE NEL MARE DI SARDEGNA SUD OCCIDENTALE**  
PROGETTO DEFINITIVO

**Piano Particellare**

Codice documento:  
**C0421GR28PIAPAR01a**

Data emissione:  
**Giugno 2024**

Pagina  
**2 di 124**

## 2. BREVE DESCRIZIONE DEL PROGETTO

L'impianto di produzione eolica, a realizzarsi nel mare di Sardegna sud-occidentale nel settore geografico ovest-nord-ovest delle coste di Portoscuso e dell'isola di San Pietro, a oltre 35 km dalle più vicine coste sarde, garantirà una potenza nominale massima pari a 504MW attraverso l'utilizzo di 42 aerogeneratori e 2 sottostazioni elettriche di trasformazione sostenuti da innovative fondazioni galleggianti. L'impianto consentirà la produzione di energia per complessivi 1647 GWh/anno sufficienti a compensare il fabbisogno elettrico di oltre 600 mila famiglie.

L'impiego di questi sistemi consente l'installazione in aree marine profonde e molto distanti dalle coste, dove i venti sono più intensi e costanti e la percezione visiva dalla terraferma è estremamente ridotta, mitigando così gli impatti legati alle alterazioni del paesaggio tipici degli impianti realizzati sulla terraferma o in prossimità delle coste. La collocazione del parco, frutto di una approfondita conoscenza delle caratteristiche del sito, armonizza le risultanze di studi e consultazioni finalizzati alla migliore integrazione delle opere all'interno del contesto naturale e antropico pre-esistente.

L'opera in oggetto, nella sua completezza, si sviluppa secondo una componente a mare (sezione offshore), dedicata prevalentemente alla produzione di energia, ed una a terra (sezione onshore) destinata al suo trasporto e immissione nella rete elettrica nazionale.

Ciascun aerogeneratore (*Wind Turbine Generator – WTG*), con potenza nominale 12 MW, sarà costituito da un rotore tripala con diametro fino a 255 m calettato su torre ad una quota sul livello medio mare fino a 155 m. L'energia elettrica prodotta dalle turbine alla tensione di 66 kV sarà collettata attraverso una rete di cavi marini inter-array (*Inter-array cable – Iac*) e convogliata verso due sottostazioni elettriche offshore galleggianti (*Floating Offshore Substation – FOS*) per l'elevazione di tensione al livello 220 kV. Il trasporto dell'energia verso la terraferma avverrà con un elettrodotto di esportazione sottomarino (*Offshore export cable – Ofec*) fino ad un punto di giunzione a terra (*Transition Junction Bay – TJB*). L'energia sarà quindi trasportata, mediante elettrodotto di esportazione interrato (*Onshore export cable – Onec*), presso una sottostazione elettrica di trasformazione e consegna nel Comune di Portoscuso, ove sarà effettuata l'elevazione della tensione nominale da 220kV a 380kV. Da qui, un elettrodotto di connessione interrato (*Onshore connection cable – Oncc*), permetterà la connessione ad una nuova sezione a 380kV della esistente stazione RTN TERNA "Sulcis".

L'intervento prevede anche la realizzazione di opere della RTN Terna consistenti nel "[...] riclassamento a 380kV della linea 220kV "Sulcis-Villasor" [...] (e) [...] realizzazione di una nuova sezione a 380kV della SE 220/150kV denominata "Villasor" da raccordare alla linea RTN 380kV "Ittiri-Selargius. [...]" come da STMG formalmente accettata in data 19/06/2023. Gli interventi di riqualificazione e ammodernamento della linea, già previsti nella Proposta di Piano di Sviluppo TERNA 2023 nell'ambito dell'intervento "Dorsale sarda: HVDC Fiumesanto – Montalto (SAPEI 2) e Sardinian Link" oltre a riguardare i nuovi obiettivi di stabilità della rete e la capacità di trasporto previste dal Piano, costituirà anche una opportunità per ulteriori iniziative di produzione di energia da fonte rinnovabile, nonché il miglioramento dei servizi elettrici al territorio del Sulcis aumentandone l'efficienza e la fruibilità.

L'intervento di riclassamento prevede, nello specifico, la sostituzione dell'esistente elettrodotto aereo a 220 kV "Sulcis-Villasor" attraverso la costruzione di un nuovo elettrodotto a 380 kV cercando di mantenere il medesimo corridoio infrastrutturale.

In merito agli interventi suddetti, la Commissione Tecnica PNRR-PNIEC, con lettera prot. m\_amte.CTVA.Registro Ufficiale.U.0002477.26-02-2024), ha richiesto di elaborare una alternativa progettuale che prevedesse il totale interrimento della suddetta linea o, in alternativa, il suo parziale interrimento combinato all'utilizzo di sostegni architettonici così da mitigare l'impatto sul paesaggio.

Nel recepire tale richiesta, il proponente ha quindi sviluppato nuove configurazioni di progetto.

Posto che la realizzanda linea "Sulcis-Villasor" costituirà parte della rete primaria 380kV, ovvero la più importante del sistema elettrico nazionale deputata alla regolazione di tensione e frequenza dell'energia





Ichnusa wind power srl

iLStudio.  
Engineering & Consulting Studio

**PARCO EOLICO FLOTTANTE NEL MARE DI SARDEGNA SUD OCCIDENTALE**  
PROGETTO DEFINITIVO

**Piano Particellare**

Codice documento:  
**C0421GR28PIAPAR01a**

Data emissione:  
**Giugno 2024**

Pagina  
**3 di 124**

distribuita, sono richiesti specifici requisiti di affidabilità e disponibilità che riverberano sulla stabilità, non solo della rete regionale, ma anche di quella nazionale. In tal senso, la soluzione con completo interrimento della linea è stata scartata per insuperabili criticità dal punto di vista tecnico sia in termini di affidabilità e sicurezza del sistema elettrico nazionale, sia in termini di ingombro dimensionale che gli standard tecnici impongono per tali tipi di opere.

La valutazione ambientale ha quindi riguardato due soluzioni tecniche di seguito indicate come:

- Configurazione con elettrodotto ibrido cavo/aereo;
- Configurazione con elettrodotto aereo.

Se da un lato si ritiene che entrambe le soluzioni siano compatibili da un punto di vista ambientale, la decisione finale sulla compatibilità tecnica non è tuttavia appannaggio della Proponente e dovrà essere concertata, in sede di Conferenza dei Servizi, con il Gestore di rete TERNA e gli operatori terzi coinvolti nel relativo tavolo tecnico.

**Configurazione con elettrodotto ibrido cavo/aereo**

La configurazione (Figura 2.1) si svilupperà secondo:

- un elettrodotto interrato 380 kV in doppia terna di circa 20 km che collegherà la nuova sezione 380 kV TERNA Sulcis ad una stazione di compensazione della potenza reattiva nel territorio del Comune di Iglesias dove avverrà la transizione da elettrodotto in cavo ad aereo;
- un elettrodotto aereo 380 kV ST (Singola Terna) tra la stazione di transizione e la nuova stazione elettrica di smistamento “Villasor 380”;
- un elettrodotto aereo a 380 kV DT (Doppia Terna) di raccordo alla dorsale regionale 380 kV “Ittiri-Selargius”.

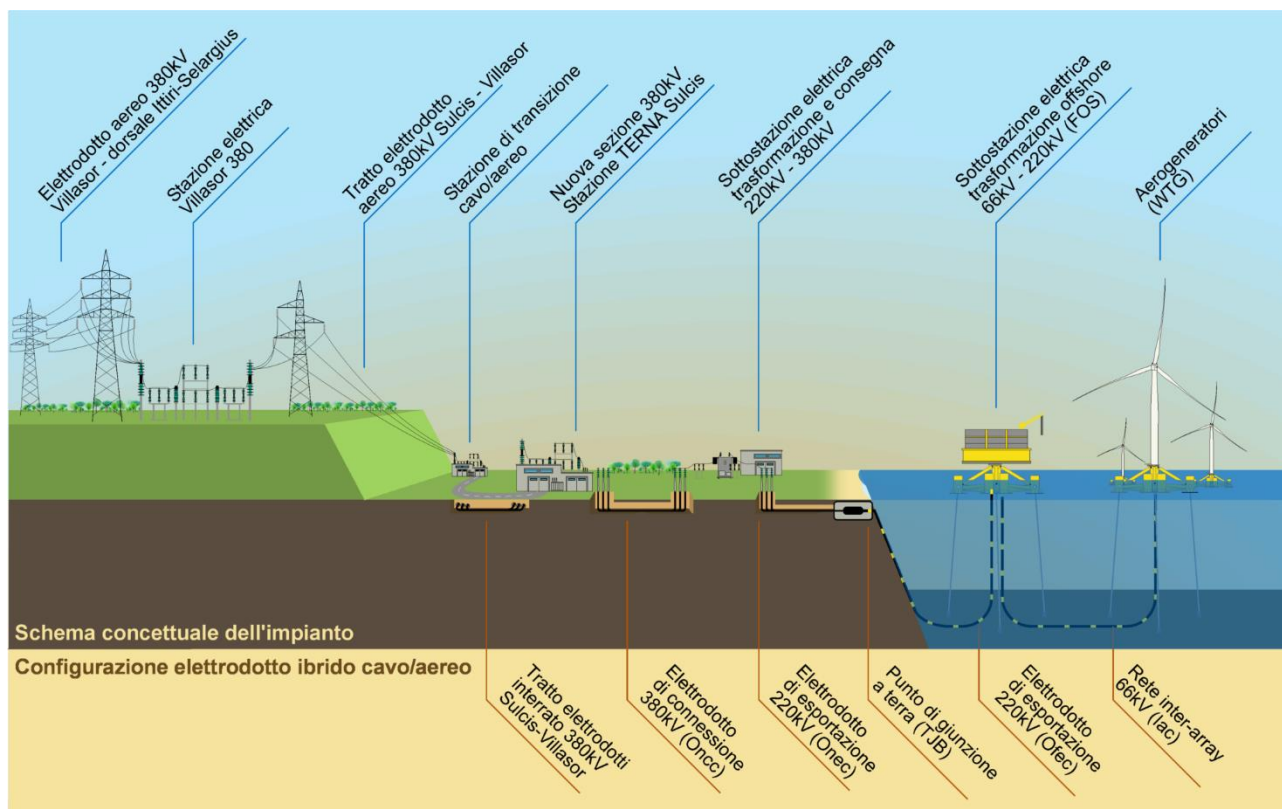

**Figura 2.1 – Schema concettuale della configurazione con elettrodotto ibrido cavo/aereo.**

Elaborazione iLStudio.



Ichnusa wind power srl

iLStudio.  
Engineering & Consulting Studio

PARCO EOLICO FLOTTANTE NEL MARE DI SARDEGNA SUD OCCIDENTALE  
PROGETTO DEFINITIVO

Piano Particellare

Codice documento:  
C0421GR28PIAPAR01a

Data emissione:  
Giugno 2024

Pagina  
4 di 124

### Configurazione con elettrodotto aereo

Rispetto alla configurazione ibrida cavo/aereo sopra descritta, tale configurazione prevede (Figura 2.2) la sola sostituzione dell'elettrodotto ibrido "Sulcis-Villasor" con una soluzione completamente aerea, eliminando dunque il tratto interrato e la relativa stazione di transizione.



Figura 2.2 – Schema concettuale della configurazione con elettrodotto aereo.

Elaborazione iLStudio.

Il confronto topologico tra le due configurazioni, escluse le opere fino alla stazione utente Sulcis, è mostrato nelle successive figure.

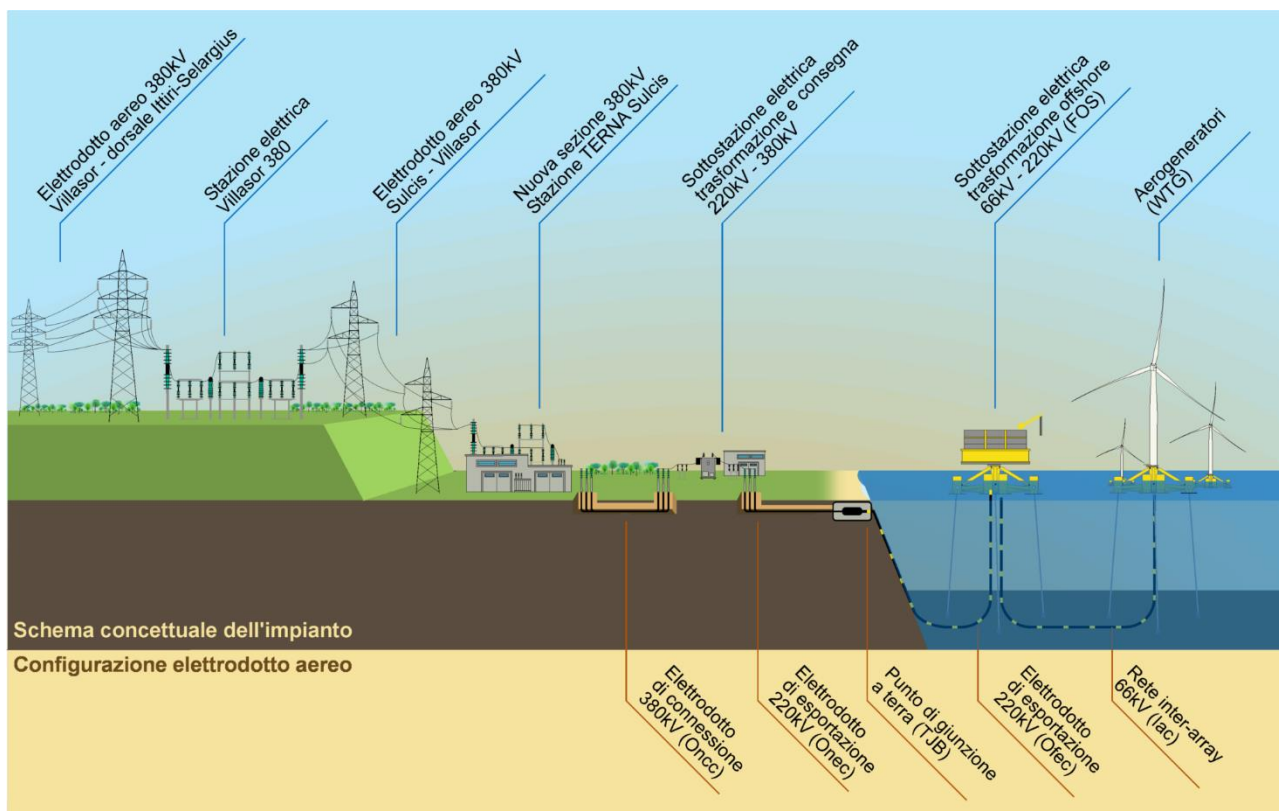

Ichnusa wind power srl

iLStudio.  
Engineering & Consulting Studio

**PARCO EOLICO FLOTTANTE NEL MARE DI SARDEGNA SUD OCCIDENTALE**  
PROGETTO DEFINITIVO

**Piano Particellare**

Codice documento:  
**C0421GR28PIAPAR01a**

Data emissione:  
**Giugno 2024**

Pagina  
**5 di 124**



Figura 2.3 – Opere in progetto – Configurazione con elettrodotto ibrido cavo/aereo.  
Elaborazione iLStudio.



Figura 2.4 – Opere in progetto – Configurazione con elettrodotto aereo.

Elaborazione iLStudio.

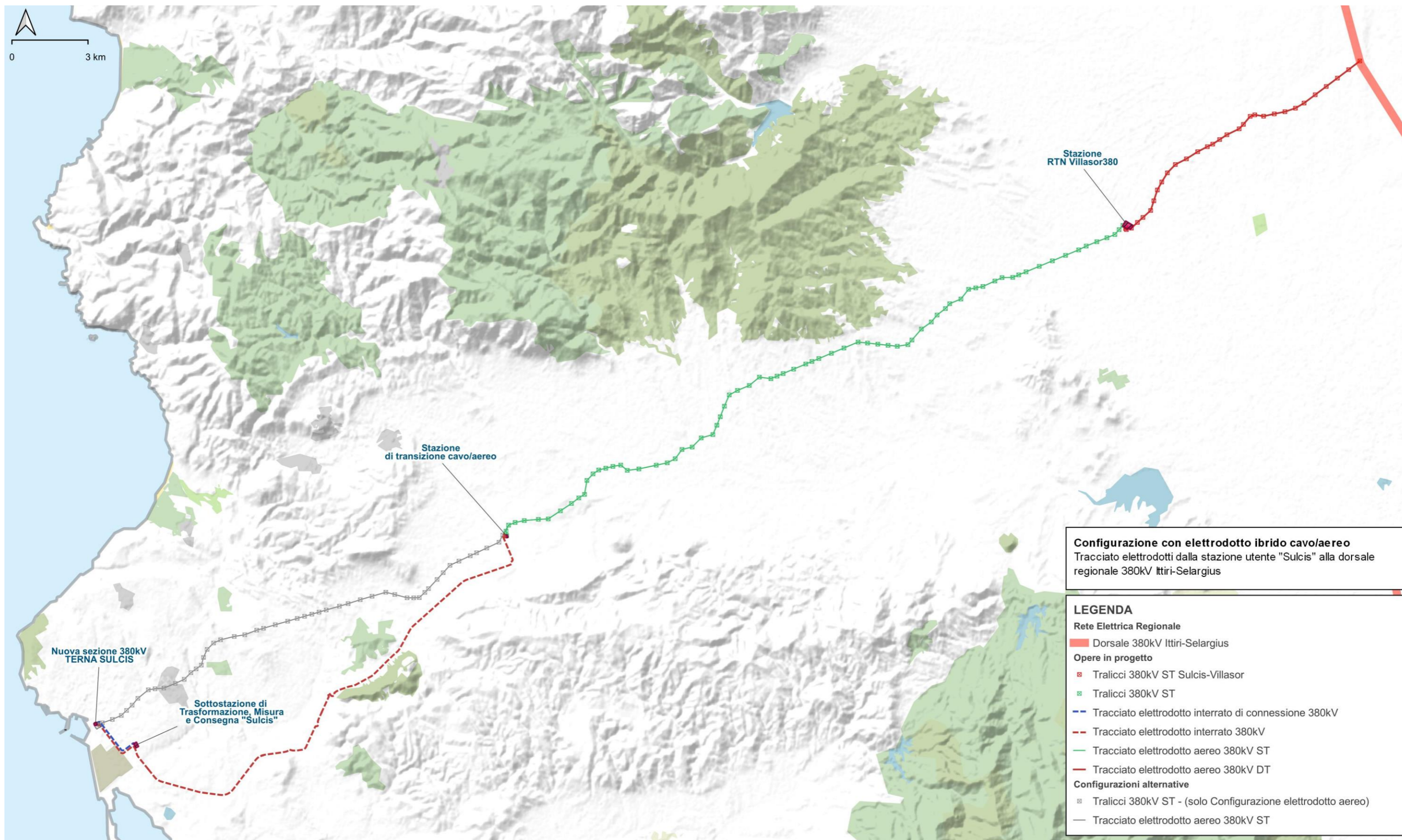

Ichnusa wind power srl

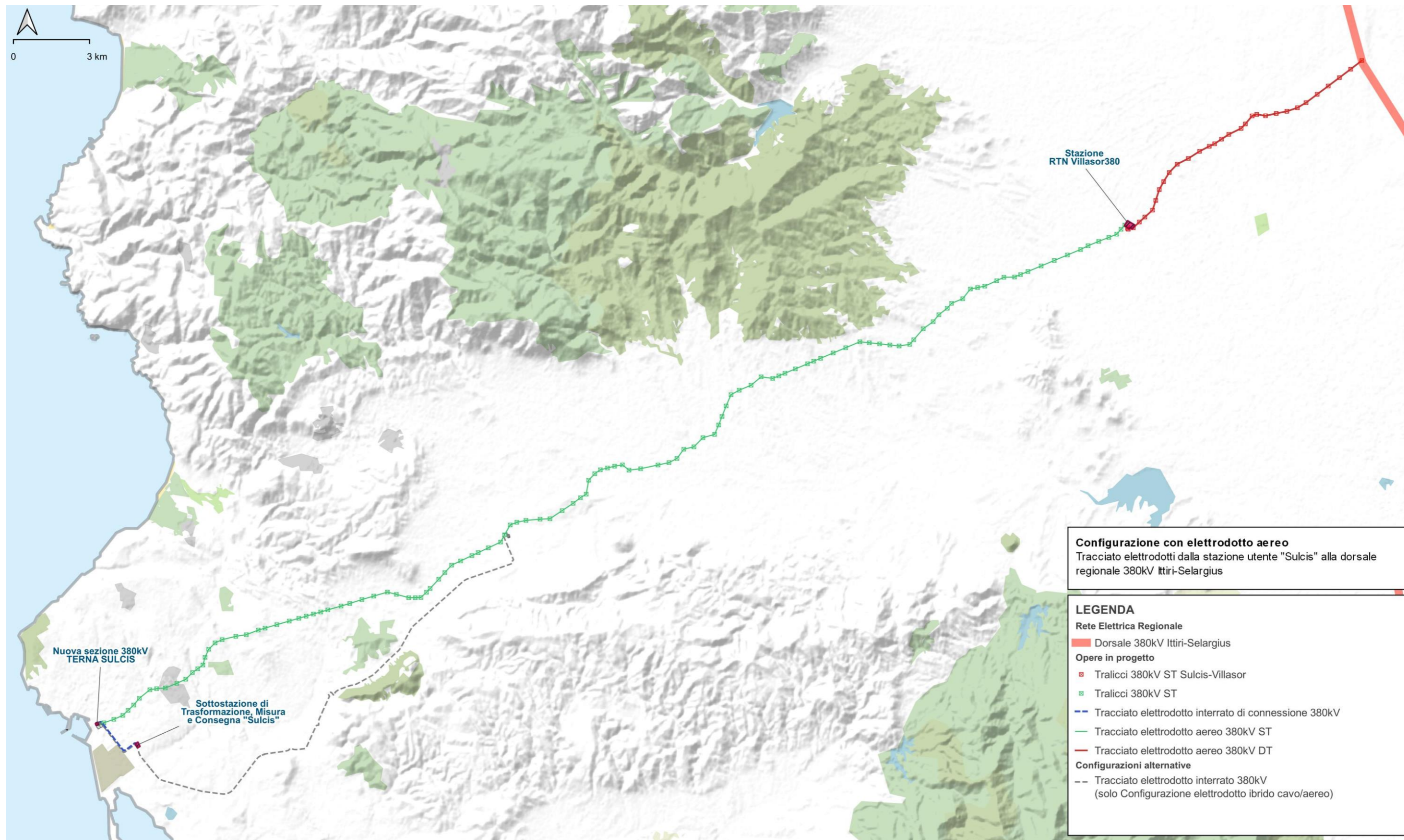
iLStudio.  
Engineering & Consulting Studio

**PARCO EOLICO FLOTTANTE NEL MARE DI SARDEGNA SUD OCCIDENTALE**  
PROGETTO DEFINITIVO

Piano Particellare

Codice documento:  
**C0421GR28PIAPAR01a**

Data emissione:  
**Giugno 2024**

Pagina  
**7 di 124**

### 3. CALCOLO DELL'INDENNITÀ

#### 3.1. Stato di fatto dei terreni

La valutazione degli indennizzi dovuti ai proprietari dei singoli terreni sui quali insistono le opere o che saranno necessari per la fase di costruzione dell'impianto è data dal solo valore venale del bene ed in relazione alle sue caratteristiche essenziali. I terreni interessati dalle opere di connessione elettrica e dalle infrastrutture di progetto rientrano per lo più nella classificazione industriale e agricola dei comuni di Portoscuso, Villamassargia e Villasor.

#### 3.2. Determinazione del valore di mercato delle aree agricole

Il D.P.R. 8 giugno 2001, n. 327 (Testo unico delle disposizioni legislative e regolamentari in materia di espropriazione per pubblica utilità) rappresenta il riferimento normativo principale in materia di espropri e stabilisce che l'autorità competente alla realizzazione di un'opera pubblica sia anche competente a porre in essere tutti gli atti relativi alle procedure espropriative connesse, compresa la determinazione dell'indennizzo.

Nel caso di aree non edificabili, secondo il comma 1 dell'art. 40 del D.P.R. suddetto, *"l'indennità definitiva è determinata in base al criterio del valore agricolo, tenendo conto delle colture effettivamente praticate sul fondo e del valore dei manufatti edilizi legittimamente realizzati, anche in relazione all'esercizio dell'azienda agricola, senza valutare la possibile o l'effettiva utilizzazione diversa da quella agricola"*.

Senza il versamento di una somma ragionevole in rapporto al valore del bene, la privazione della proprietà che si realizza attraverso l'esproprio costituisce un'ingerenza eccessiva nel diritto di proprietà, aggiungendo che nel caso di espropriazione isolata di un terreno, soltanto un indennizzo integrale può essere considerato ragionevole, mentre la mancanza di un tale indennizzo può giustificarsi soltanto in presenza di obiettivi legittimi di pubblica utilità, volti a perseguire misure di riforma economica o di giustizia sociale. La determinazione dell'indennità delle superfici da acquisire per i suoli agricoli interessati, al fine di assicurare all'avente diritto un indennizzo integrale o almeno "ragionevole", è stata effettuata sulla base della differenziazione di ciò che è servitù, occupazione temporanea e diritto di superficie.

I suoli sono stati individuati, descritti e stimati, tenendo conto di una serie di parametri, tra cui lo stato dei luoghi, la loro ubicazione, le possibilità agricole o edificatorie ad uso agricolo.

In considerazione della precedente descrizione, per la determinazione dell'indennità si assume il metro quadrato come unità di misura di riferimento.

Infine l'indennità è determinata come il prodotto della superficie interessata, diviso per 4 e il prezzo medio di stima.

#### 3.3. Opere di connessione elettrica e infrastrutture di progetto

È consuetudine del proponente, per la tipologia di progetto proposta, quella di acquisire, senza ricorrere allo strumento espropriativo, i suoli necessari all'installazione delle seguenti opere:

- Sottostazione di trasformazione, misura e consegna
- Stazione di transizione Cavo-Aereo
- Stazione di smistamento "Villasor 380"

Questo approccio viene applicato ben considerando le opere e comprendendo la misura di compensazione mediante mascheramento a verde e la viabilità necessaria.

Di seguito vengono riportate le particelle e le superfici o porzioni da acquisire (Tabella 3.1, Figura 3.1 e Figura



Ichnusa wind power srl

iLStudio.  
Engineering & Consulting Studio

**PARCO EOLICO FLOTTANTE NEL MARE DI SARDEGNA SUD OCCIDENTALE**  
PROGETTO DEFINITIVO

**Piano Particellare**

Codice documento:  
**C0421GR28PIAPAR01a**

Data emissione:  
**Giugno 2024**

Pagina  
**8 di 124**

3.2 e Figura 3.3):

**Tabella 3.1 – Particelle o porzioni di esse interessate dalle opere di rete.**

Comune	Foglio	Particella	Intestatario	Area (m <sup>2</sup> )
Portoscuso	9	1247	FRATELLI LOCCI S.R.L. - ESTRAZIONI MINERARIE con sede in IGLESIAS (CA) – C.F. 00275510923	19331
Portoscuso	9	1243	CONSORZIO PER IL NUCLEO DI INDUSTRIALIZZAZIONE DEL SULCIS IGLESIENTE	18512
Portoscuso	9	180	CONSORZIO PER IL NUCLEO DI INDUSTRIALIZZAZIONE DEL SULCIS IGLESIENTE	82585
Iglesias	802	674	SOLINAS MARIO GAVINO nato a OZIERI (SS) il 14/06/1948 – C.F. SLNMGV48H14G203X	80818
Villasor	44	56	CUALBU SALVATORE nato a NUORO (NU) il 05/01/1982 – C.F. CLBSVT82A05F979W	152710

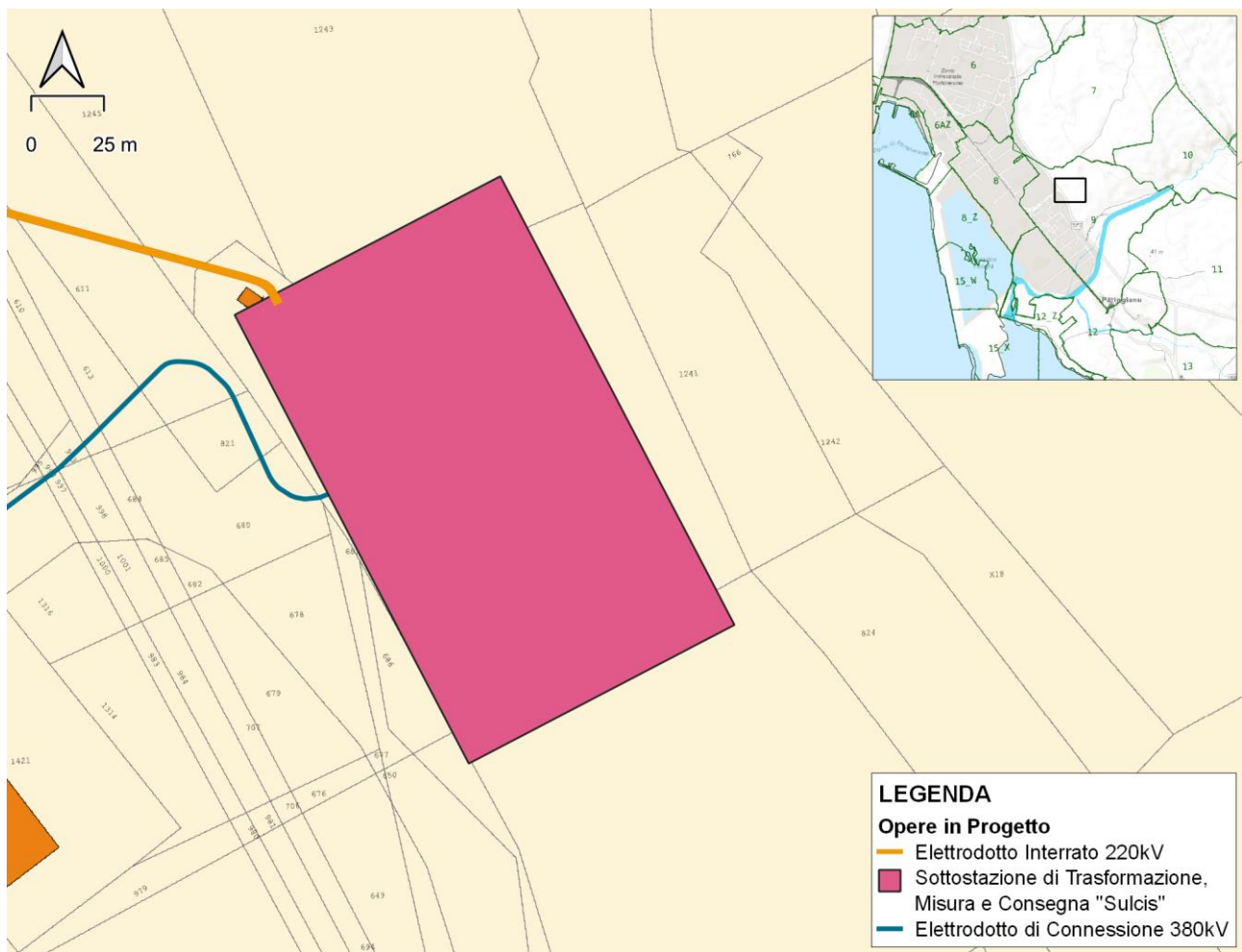

**Figura 3.1 – Sottostazione di trasformazione, misura e consegna su stralcio catastale.**



Ichnusa wind power srl

**iLStudio.**  
Engineering & Consulting **Studio**

**PARCO EOLICO FLOTTANTE NEL MARE DI SARDEGNA SUD OCCIDENTALE**  
PROGETTO DEFINITIVO

**Piano Particellare**

Codice documento:  
**C0421GR28PIAPAR01a**

Data emissione:  
**Giugno 2024**

Pagina  
**9 di 124**

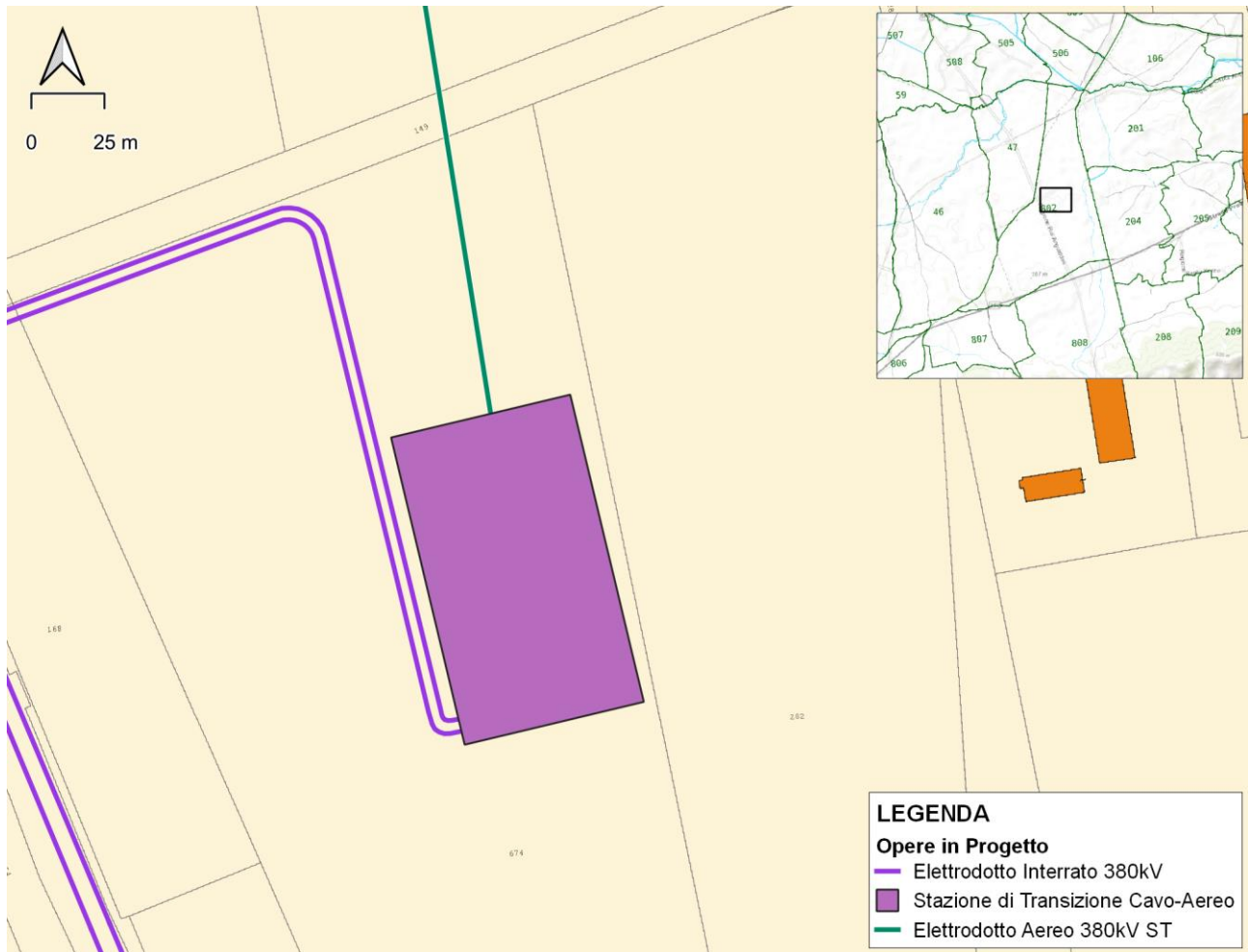

**Figura 3.2 – Stazione di transizione cavo-aereo su stralcio catastale.**



Ichnusa wind power srl

iLStudio.  
Engineering & Consulting Studio

**PARCO EOLICO FLOTTANTE NEL MARE DI SARDEGNA SUD OCCIDENTALE**  
PROGETTO DEFINITIVO

**Piano Particellare**

Codice documento:  
**C0421GR28PIAPAR01a**

Data emissione:  
**Giugno 2024**

Pagina  
**10 di 124**



Figura 3.3 – Stazione di smistamento "Villasor 380" su stralcio catastale.

### 3.4. Servitù di passaggio

Ai sensi dell'art. 44 del D.P.R. 327/2001 relativamente al passaggio dell'elettrodotto interrato, al proprietario del fondo "è dovuta una indennità che, dalla esecuzione dell'opera pubblica o di pubblica utilità, sia gravato da una servitù o subisca una permanente diminuzione di valore per la perdita o la ridotta possibilità di esercizio del diritto di proprietà."

#### **Elettrodotto interrato 220 kV e 380 kV**

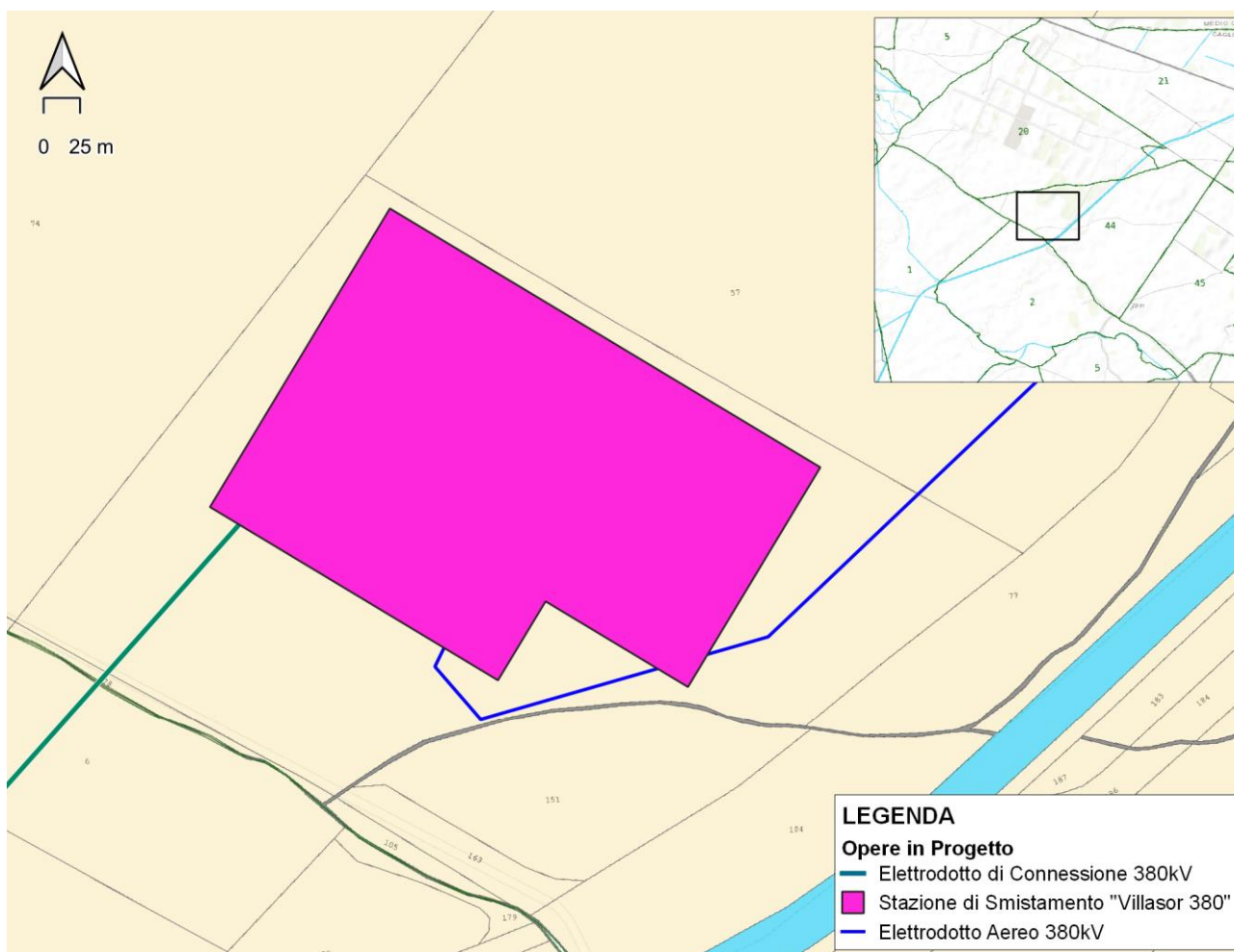
L'elettrodotto interrato attraversa aree pubbliche e private: per quanto riguarda le aree demaniali verrà effettuata richiesta di concessione demaniale; per i terreni privati sarà corrisposta, come già anticipato, un'indennità di servitù.

Nello specifico l'elettrodotto interrato in quanto posizionato al di sotto dell'asse stradale o in prossimità del bordo stradale, non determina una preclusione per le attività agricole.

Le percentuali di tipo del suolo coinvolte sono:

- seminativo 61 %;
- pascolo 19%;
- incolto 2%;
- vigneto 10 %;





Ichnusa wind power srl

**iLStudio.**  
Engineering & Consulting Studio

**PARCO EOLICO FLOTTANTE NEL MARE DI SARDEGNA SUD OCCIDENTALE**  
PROGETTO DEFINITIVO

**Piano Particellare**

Codice documento:  
**C0421GR28PIAPAR01a**

Data emissione:  
**Giugno 2024**

Pagina  
**11 di 124**

– altro 8 %.

Segue la tabella di EXEO Edizioni con la stima in euro/ha in base alla qualità di coltura della provincia di Cagliari.

**Tabella 3.2 – Qualità di coltura in euro/ha.**

Fonte: EXEO edizioni.

Qualità di coltura	Cod Tabella	Min €/ha	Max €/ha
Seminativo	B354A	5.000	9.000
Seminativo irriguo	B354A	12.000	20.000
Orto irriguo	B354A	15.000	25.000
Frutteto	B354C	14.000	27.000
Vigneto	B354D	10.000	18.000
Vigneto D.O.C. IGP	B354D	15.000	27.000
Uliveto	B354E	9.000	21.000
Pascolo	B354B	2.300	4.500
Bosco alto fusto	B354F	2.700	7.000
Mandorleto	B354C	7.000	14.000
Incolto sterile	B354H	600	1.200

Si riportano di seguito l'elenco delle particelle, degli intestatari e il tipo di suolo.

**Tabella 3.3 – Particelle interessate per il passaggio di servitù dal cavo interrato 220 kV (comune di Portoscuso).**

Foglio	Particella	Intestatario	Tipo di suolo
3	46	MONTEPONI E MONTEVECCHIO SPA CON SEDE LEGALE A TORINOMONTEPONI E MONTEVECCHIO SPA CON SEDE LEGALE A TORINO PROPRIETÀ 1000/1000	INCOLT STER
3	1910	NCT	
3	1159	MONTEPONI E MONTEVECCHIO SPA CON SEDE LEGALE A TORINOPROPRIETA'1000/1000	PASC CESPUG
3	1160	MONTEPONI E MONTEVECCHIO SPA CON SEDE LEGALE A TORINOPROPRIETA'1000/1000	PORZ DI FA
3	1913	MONTEPONI E MONTEVECCHIO SPA CON SEDE LEGALE A TORINOPROPRIETA'1000/1000	FERROVIA SP
3	1369	NCT	
3	115	MONTEPONI E MONTEVECCHIO SPA CON SEDE LEGALE A TORINOPROPRIETA'1000/1000	PASC CESPUG
3	1367	MONTEPONI E MONTEVECCHIO SPA CON SEDE LEGALE A TORINOPROPRIETA'1000/1000	PASC CESPUG
3	1673	MONTEPONI E MONTEVECCHIO SPA CON SEDE LEGALE A TORINOPROPRIETA'1000/1000	PASC CESPUG
3	1658	MONTEPONI E MONTEVECCHIO SPA CON SEDE LEGALE A TORINOPROPRIETA'1000/1000	PASC CESPUG
3	1677		ENTE URBANO
3	1656	ENNAS DANIELA NATA A CARBONIA (SU) IL 28/05/1972NNSDNL72E68B745LPROPRIETA'45352	SEMINATIVO
		ENNAS EMANUELA NATA A CARBONIA (SU) IL 19/05/1971NNSMNL71E59B745UPROPRIETA'45352	
		ENNAS MARIA GABRIELLA NATA A CARBONIA (SU) IL 22/04/1970NNSMGB70D62B745NPROPRIETA'45352	
3	1640	LODDO ANNA; FU ANTIOCO VED MELIS PROPRIETA' PROPRIETARIA PER 1/2 ED USUF PARZ DEL RIMANENTE45323	SEMINATIVO
		MELIS EFISIO; FU NICOLINOCOMPROPRIETARIO PER45323	
		MELIS FRANCESCA; FU NICOLINOCOMPROPRIETARIO PER45323	
		MELIS LUIGI; FU NICOLINOCOMPROPRIETARIO PER45323	



Ichnusa wind power srl

iLStudio.

Engineering & Consulting Studio

**PARCO EOLICO FLOTTANTE NEL MARE DI SARDEGNA SUD OCCIDENTALE**  
PROGETTO DEFINITIVO

**Piano Particellare**

Codice documento:  
**C0421GR28PIAPAR01a**

Data emissione:  
**Giugno 2024**

Pagina  
**12 di 124**

		MELIS MARGHERITA; FU NICOLINOCOMPROPRIETARIO PER45323	
		MELIS NICOLA; FU NICOLINOCOMPROPRIETARIO PER45323	
		MELIS PAOLO; FU NICOLINOCOMPROPRIETARIO PER45323	
		MELIS SILVIO; FU NICOLINOCOMPROPRIETARIO PER45323	
3	257	MELIS NICOLA; DI NICOLINOPROPRIETA'1000/1000	SOPPRESSO
3	256	DENTIS MASSIMO NATO A IGLESIAS (SU) IL 30/12/1958DNTMSM58T30E281WPROPRIETA'15401	SEMINATIVO
		DENTIS SUSANNA NATA A IGLESIAS (SU) IL 14/06/1962DNTSNN62H54E281UPROPRIETA'15401	
		MELIS GIAN FRANCO NATO A PORTOSCUSO (SU) IL 14/02/1948MLSGFR48B14G922IPROPRIETA'15493	
		MELIS GIORGIO NATO A PORTOSCUSO (SU) IL 17/08/1945MLSGRG45M17G922PPROPRIETA'15493	
		MELIS MARIA ROSANNA NATA A PORTOSCUSO (SU) IL 10/05/1942MLSMRS42E50G922JPROPRIETA'15493	
		MELIS MARINO NATO A PORTOSCUSO (SU) IL 23/03/1939MLSMRN39C23G922IPROPRIETA'15493	
		MELIS RENZO NATO A PORTOSCUSO (SU) IL 02/01/1951MLSRNZ51A02G922BPROPRIETA'15493	
		MELIS MARIA GRAZIA NATA A CAGLIARI (CA) IL 27/10/1969MLSMGR69R67B354GPROPRIETA'41640	
		MELIS WALTER NATO A IGLESIAS (SU) IL 28/02/1972MLSWTR72B28E281VPROPRIETA'41640	
3	255	MELIS CLAUDIA NATA A CARBONIA (SU) IL 25/01/1974MLSCLD74A65B745WPROPRIETA'32933	SEMINATIVO
		MELIS ELISA NATA A IGLESIAS (SU) IL 14/09/1987MLSLSE87P54E281YPROPRIETA'33055	
		MELIS EMILIANA NATA A PORTOSCUSO (SU) IL 29/01/1946MLSMLN46A69G922RPROPRIETA'18/90	
		MELIS MANUELA NATA A IGLESIAS (SU) IL 15/01/1983MLSMNL83A55E281MPROPRIETA'33055	
		MELIS MARIA CARLA NATA A CARBONIA (SU) IL 01/06/1965MLSMCR65H41B745VPROPRIETA'18/90	
		MELIS PAOLA NATA A PORTOSCUSO (SU) IL 26/09/1949MLSPLA49P66G922GPROPRIETA'18/90	
		MELIS SIMONE NATO A CARBONIA (SU) IL 13/08/1971MLSSMN71M13B745NPROPRIETA'32933	
		MELIS TONINO NATO A PORTOSCUSO (SU) IL 12/09/1943MLSTNN43P12G922SPROPRIETA'33208	
		PORTAS ORNELLA NATA A PORTOSCUSO (SU) IL 14/04/1954PRTRLL54D54G922IPROPRIETA'32964	
3	49	CONSORZIO PER IL NUCLEO DI INDUSTRIALIZZAZIONE DEL SULCIS IGLESIENTE CON SEDE IN CARBONIA (CA)377860929PROPRIETA'	FERROVIA SP
4	569	SPA EURELLUMINA CON SEDE IN PORTOSCUSOPROPRIETA'1000/1000	INCOLT STER
4	661	DALMAZIA TRIESTE S.R.L. CON SEDE IN ROMA (RM)80109290587PROPRIETA'45292	INCOLT PROD
4	613	ALMAZIA TRIESTE S.R.L. CON SEDE IN ROMA (RM)80109290587PROPRIETA'45292	INCOLT PROD
4	611	CONSORZIO PER IL NUCLEO DI INDUSTRIALIZZAZIONE DEL SULCIS IGLESIENTEPROPRIETA'1000/1000	VIGNETO
4	706		SOPPRESSO
4	396	CONSORZIO PER IL NUCLEO DI INDUSTRIALIZZAZIONE DEL SULCIS IGLESIENTEPROPRIETA'1000/1000	VIGNETO
4	571	CONSORZIO PER IL NUCLEO DI INDUSTRIALIZZAZIONE DEL SULCIS IGLESIENTEPROPRIETA'1000/1000	VIGNETO
4	615	CONSORZIO PER IL NUCLEO DI INDUSTRIALIZZAZIONE DEL SULCIS IGLESIENTEPROPRIETA'1000/1000	VIGNETO
4	630	CONSORZIO PER IL NUCLEO DI INDUSTRIALIZZAZIONE DEL SULCIS IGLESIENTEPROPRIETA'1000/1000	SEMINATIVO
4	634	CONSORZIO PER IL NUCLEO DI INDUSTRIALIZZAZIONE DEL SULCIS IGLESIENTEPROPRIETA'1000/1000	VIGNETO



Ichnusa wind power srl

iLStudio.

Engineering & Consulting Studio

**PARCO EOLICO FLOTTANTE NEL MARE DI SARDEGNA SUD OCCIDENTALE**  
PROGETTO DEFINITIVO

**Piano Particellare**

Codice documento:  
**C0421GR28PIAPAR01a**

Data emissione:  
**Giugno 2024**

Pagina  
**13 di 124**

4	636	LODDO ANNA NATA A PORTOSCUSO (SU) IL 30/10/1923LDDNNA23R70G922BPROPRIETA'44197 LODDO MARIO NATO A PORTOSCUSO (SU) IL 01/02/1928LDDMRA28B01G922DPROPRIETA'44197 LODDO PIETRO NATO A PORTOSCUSO (SU) IL 04/02/1888LDDPTR88B04G922APROPRIETA'44197 ZUDDAS EFISIOPROPRIETA'44256 ZUDDAS FRANCESCOPROPRIETA'44256 ZUDDAS GIULIAPROPRIETA'44256 ZUDDAS GIUSEPPEPROPRIETA'44256 ZUDDAS SEVERINOPROPRIETA'44256 ZUDDAS VINCENZOPROPRIETA'44256	SEMINATIVO
4	411	CONSORZIO PER IL NUCLEO DI INDUSTRIALIZZAZIONE DEL SULCIS IGLESIENTEPROPRIETA'1000/1000	VIGNETO
5	148	VALDES GIUSEPPA ; FU SEBASTIANO MAR BARDIPROPRIETA'1000/1000	SEMINATIVO
5	163	PINNA ANNA NATA A PORTOSCUSO (SU) IL 26/08/1932PNNNNA32M66G922VCOMPROPRIETARIO PER13/20 PINNA EFISIA NATA A PORTOSCUSO (SU) IL 07/10/1938PNNFSE38R47G922FCOMPROPRIETARIO PER13/20 PINNA FRANCESCA NATA A PORTOSCUSO (SU) IL 06/03/1909PNNFNC09C46G922BPROPRIETA'44013 PINNA INES NATO/A A PORTOSCUSO (SU) IL 22/07/1936COMPROPRIETARIO PER13/20 PINNA LUCIANO NATO/A A PORTOSCUSO (SU) IL 11/12/1941COMPROPRIETARIO PER13/20	SEMINATIVO
5	164	PINNA ANNA NATA A PORTOSCUSO (SU) IL 26/08/1932PNNNNA32M66G922VCOMPROPRIETARIO PER13/20 PINNA EFISIA NATA A PORTOSCUSO (SU) IL 07/10/1938PNNFSE38R47G922FCOMPROPRIETARIO PER13/20 PINNA FRANCESCA NATA A PORTOSCUSO (SU) IL 06/03/1909PNNFNC09C46G922BPROPRIETA'44013 PINNA INES NATO/A A PORTOSCUSO (SU) IL 22/07/1936COMPROPRIETARIO PER13/20 PINNA LUCIANO NATO/A A PORTOSCUSO (SU) IL 11/12/1941COMPROPRIETARIO PER13/20	SEMINATIVO
5	169	CONSORZIO PER IL NUCLEO DI INDUSTRIALIZZAZIONE DEL SULCIS IGLESIENTE CON SEDE IN CARBONIA (CA)PROPRIETA'	SEMINATIVO
5	39	BIGGIO PAOLA ; FU FERDINANDOUSUFRUTTUARIO PARZIALE FENU FLAVIO ; FU FLAVIOCOMPROPRIETARIO FENU GIOVANNI ; FU FLAVIOCOMPROPRIETARIO FENU GIULIA ; FU FLAVIOCOMPROPRIETARIO FENU MARIA ; FU FLAVIOCOMPROPRIETARIO	SEMINATIVO
5	178	FOIS MARIA ; FU EFISIOCOMPROPRIETARIO	SEMINATIVO
5	41	FOIS OLIMPIA ; FU EFISIOCOMPROPRIETARIO FOIS OLIMPIA ; FU EFISIOCOMPROPRIETARIO	SEMINATIVO
5	12	FOIS ADELE NATA A PORTOSCUSO (SU) IL 01/02/1936FSODLA36B41G922WCOMPROPRIETARIO FOIS ANNETTA NATA A PORTOSCUSO (SU) IL 09/03/1898FSONTT98C49G922ZCOMPROPRIETARIO FOIS ANTONIO NATO/A A PORTOSCUSO (SU) IL 19/11/1892COMPROPRIETARIO FOIS EFISIA NATA A PORTOSCUSO (SU) IL 04/01/1920FSOFSE20A44G922MCOMPROPRIETARIO FOIS ELEONORA NATA A PORTOSCUSO (SU) IL 13/02/1924FSOLNR24B53G922PCOMPROPRIETARIO FOIS LUIGI NATO/A A PORTOSCUSO (SU) IL 07/10/1895COMPROPRIETARIO FOIS LUIGIA NATO/A A PORTOSCUSO (SU) IL 11/02/1918COMPROPRIETARIO FOIS MARIA NATA A PORTOSCUSO (SU) IL 07/09/1916FSOMRA16P47G922WCOMPROPRIETARIO	VIGNETO



Ichnusa wind power srl

iLStudio.  
Engineering & Consulting Studio

**PARCO EOLICO FLOTTANTE NEL MARE DI SARDEGNA SUD OCCIDENTALE**  
PROGETTO DEFINITIVO

**Piano Particellare**

Codice documento:  
**C0421GR28PIAPAR01a**

Data emissione:  
**Giugno 2024**

Pagina  
**14 di 124**

SERRA ANTONIA ; FU DANIELE VED FOISUSUFRUTTUARIO PARZIALE

5	174	FOIS ADELE NATA A PORTOSCUSO (SU) IL 01/02/1936FSODLA36B41G922WCOMPRIETARIO FOIS ANNETTA NATA A PORTOSCUSO (SU) IL 09/03/1898FSONTT98C49G922ZCOMPRIETARIO FOIS ANTONIO NATO/A A PORTOSCUSO (SU) IL 19/11/1892COMPRIETARIO FOIS EFISIA NATA A PORTOSCUSO (SU) IL 04/01/1920FSOFSE20A44G922MCOMPRIETARIO FOIS ELEONORA NATA A PORTOSCUSO (SU) IL 13/02/1924FSOLNR24B53G922PCOMPRIETARIO FOIS LUIGI NATO/A A PORTOSCUSO (SU) IL 07/10/1895COMPRIETARIO FOIS LUGIA NATO/A A PORTOSCUSO (SU) IL 11/02/1918COMPRIETARIO FOIS MARIA NATA A PORTOSCUSO (SU) IL 07/09/1916FSOMRA16P47G922WCOMPRIETARIO	SEMINATIVO
5	173	SERRA ANTONIA ; FU DANIELE VED FOISUSUFRUTTUARIO PARZIALE FOIS ADELE NATA A PORTOSCUSO (SU) IL 01/02/1936FSODLA36B41G922WCOMPRIETARIO FOIS ANNETTA NATA A PORTOSCUSO (SU) IL 09/03/1898FSONTT98C49G922ZCOMPRIETARIO FOIS ANTONIO NATO/A A PORTOSCUSO (SU) IL 19/11/1892COMPRIETARIO FOIS EFISIA NATA A PORTOSCUSO (SU) IL 04/01/1920FSOFSE20A44G922MCOMPRIETARIO FOIS ELEONORA NATA A PORTOSCUSO (SU) IL 13/02/1924FSOLNR24B53G922PCOMPRIETARIO FOIS LUIGI NATO/A A PORTOSCUSO (SU) IL 07/10/1895COMPRIETARIO FOIS LUGIA NATO/A A PORTOSCUSO (SU) IL 11/02/1918COMPRIETARIO FOIS MARIA NATA A PORTOSCUSO (SU) IL 07/09/1916FSOMRA16P47G922WCOMPRIETARIO	SEMINATIVO
5	157	SERRA ANTONIA ; FU DANIELE VED FOISUSUFRUTTUARIO PARZIALE ARTZERI GIUSEPPE ; LUIGI FU VINCENZOPRIETA'45627 FOIS ADELE NATO/A IL 02/12/1926COMPRIETARIO PER45629 FOIS ANNA ; FU ANTONIOPRIETARIO PER45628 FOIS EFISIA ; NATA IL 04/01/1920 NATO/A IL 04/01/1920COMPRIETARIO PER45629 FOIS ELEONORA ; NATA IL 13/02/1924 NATO/A IL 13/02/1924COMPRIETARIO PER45629 FOIS LUIGI ; FU ANTIOPRIETA'45629 FOIS LUGIA ; NATA IL 11/02/1918 NATO/A IL 11/02/1918COMPRIETARIO PER45629 FOIS MARIA ; NATA IL 07/09/1916 NATO/A IL 07/09/1916COMPRIETARIO PER45629 FOIS TONINO ; FU ANTONIOPRIETARIO PER45628 SALIS MARIETTA ; FU FRANCESCOPRIETA'45629	SEMINATIVO
5	183	CORRIDONI RAIMONDA ; FU RAIMONDO VED FOISUSUFRUTTUARIO PARZIALE FOIS ANNA ; FU ANTONIOPRIETARIO PER45383 FOIS DANIELE ; FU ANTIOPRIETARIO PER45384 FOIS LUIGI ; FU ANTIOPRIETARIO PER45384 FOIS SALVATORE ; IGNAZIO FU ANTONIOPRIETARIO PER45383 FOIS TONINO ; FU ANTONIOPRIETARIO PER45383 SALIS MARIETTA ; FU FRANCESCOPRIETA'45383 SERRA ANTONIA ; FU DANIELEUSUFRUTTUARIO PARZIALE	PASC CESPUG
6	1163	NCT	
6	1012	SAVARESE GIGLIO ; FU DOMENICOUSUFRUTTUARIO PARZIALE SAVARESE MELONI ANGELINA ; DI GIGLIOPRIETARIO SAVARESE MELONI ANTONIO ; DI GIGLIOPRIETARIO	VIGNETO



Ichnusa wind power srl

iLStudio.

Engineering & Consulting Studio

**PARCO EOLICO FLOTTANTE NEL MARE DI SARDEGNA SUD OCCIDENTALE**  
PROGETTO DEFINITIVO

**Piano Particellare**

Codice documento:  
**C0421GR28PIAPAR01a**

Data emissione:  
**Giugno 2024**

Pagina  
**15 di 124**

		SAVARESE MELONI GINO ; DI GIGLIOCOMPROPRIETARIO	
		SAVARESE MELONI GIUSEPPE ; DI GIGLIOCOMPROPRIETARIO	
		SAVARESE MELONI MARIA ; DI GIGLIOCOMPROPRIETARIO	
6	367	CONSORZIO PER IL NUCLEO DI INDUSTRIALIZZAZIONE DEL SULCIS IGLESIENTE CON SEDE IN CARBONIA (CA)PROPRIETA'	VIGNETO
6	1141	CONSORZIO PER IL NUCLEO DI INDUSTRIALIZZAZIONE DEL SULCIS IGLESIENTE CON SEDE IN CARBONIA (CA)PROPRIETA'	VIGNETO
6	1167	MIAI PIERINA NATO/A A PORTOSCUSO (SU) IL 17/11/1924USUFRUTTUARIO PARZIALE	VIGNETO
		PUDDU ANNA NATA A PORTOSCUSO (SU) IL 28/12/1948PDDNNA48T68G922GCOMPROPRIETARIO	
		PUDDU ANTONELLA NATA A PORTOSCUSO (SU) IL 30/03/1951PDDNML51C70G922OCOMPROPRIETARIO	
		PUDDU EMANUELE NATO A PORTOSCUSO (SU) IL 24/12/1955PDDMNL55T24G922DCOMPROPRIETARIO	
		PUDDU GESUINA NATA A PORTOSCUSO (SU) IL 07/12/1958PDDGSN58T47G922ECOMPROPRIETARIO	
		PUDDU MARIA FRANCESCA NATA A PORTOSCUSO (SU) IL 05/10/1953PDDMFR53R45G922ACOMPROPRIETARIO	
		PUDDU STEFANA NATA A PORTOSCUSO (SU) IL 27/03/1961PDDSFN61C67G922FCOMPROPRIETARIO	
6	1168	CONSORZIO PER IL NUCLEO DI INDUSTRIALIZZAZIONE DEL SULCIS IGLESIENTE CON SEDE IN CARBONIA (CA)PROPRIETA'	VIGNETO
6	1016	NCT	
6	1108	CONSORZIO PER IL NUCLEO DI INDUSTRIALIZZAZIONE DEL SULCIS IGLESIENTE CON SEDE IN CARBONIA (CA)PROPRIETA'	VIGNETO
6	1172	FENU FOIS DAVIDE ; FU EUGENIOCOMPROPRIETARIO	SEMINATIVO
		FENU FOIS EMILIA ; FU EUGENIOCOMPROPRIETARIO	
		FENU FOIS FRANCESCO ; FU EUGENIOCOMPROPRIETARIO	
		FENU FOIS MARIA ; FU EUGENIOCOMPROPRIETARIO	
		FOIS ANNA NATA A PORTOSCUSO (SU) IL 14/02/1937FSONNA37B54G922HCOMPROPRIETARIO	
		FOIS GIUSEPPINA ; FU FRANCESCO VED FENUUSUFRUTTUARIO PARZIALE	
		FOIS MARIA LUGIA NATA A PORTOSCUSO (SU) IL 27/08/1948FSOMLG48M67G922ACOMPROPRIETARIO	
		FOIS SALVATORE NATO A CARBONIA (SU) IL 10/03/1941FSOSVT41C10B745LCOMPROPRIETARIO	
		FOIS SEBASTIANO NATO/A A PORTOSCUSO (SU) IL 09/02/1911USUFRUTTUARIO PARZIALE	
		FOIS VIRGILIO NATO A PORTOSCUSO (SU) IL 27/11/1945FSOVGL45S27G922MCOMPROPRIETARIO	
6	1055	FENU FOIS DAVIDE ; FU EUGENIOCOMPROPRIETARIO	INCOLT PROD
		FENU FOIS EMILIA ; FU EUGENIOCOMPROPRIETARIO	
		FENU FOIS FRANCESCO ; FU EUGENIOCOMPROPRIETARIO	
		FENU FOIS MARIA ; FU EUGENIOCOMPROPRIETARIO	
		FOIS ANNA NATA A PORTOSCUSO (SU) IL 14/02/1937FSONNA37B54G922HCOMPROPRIETARIO	
		FOIS GIUSEPPINA ; FU FRANCESCO VED FENUUSUFRUTTUARIO PARZIALE	
		FOIS MARIA LUGIA NATA A PORTOSCUSO (SU) IL 27/08/1948FSOMLG48M67G922ACOMPROPRIETARIO	
		FOIS SALVATORE NATO A CARBONIA (SU) IL 10/03/1941FSOSVT41C10B745LCOMPROPRIETARIO	
		FOIS SEBASTIANO NATO/A A PORTOSCUSO (SU) IL 09/02/1911USUFRUTTUARIO PARZIALE	
		FOIS VIRGILIO NATO A PORTOSCUSO (SU) IL 27/11/1945FSOVGL45S27G922MCOMPROPRIETARIO	
6	1185	CONSORZIO PER IL NUCLEO DI INDUSTRIALIZZAZIONE DEL SULCIS IGLESIENTE CON SEDE IN CARBONIA (CA)PROPRIETA'	PASC CESPUG
6	1061	FOIS ANTONIA ; FU SALVATORECOMPROPRIETARIO	SEMINATIVO
		FOIS DAVIDE ; FU SALVATORECOMPROPRIETARIO	



Ichnusa wind power srl

iLStudio.  
Engineering & Consulting Studio

**PARCO EOLICO FLOTTANTE NEL MARE DI SARDEGNA SUD OCCIDENTALE**  
PROGETTO DEFINITIVO

**Piano Particellare**

Codice documento:  
**C0421GR28PIAPAR01a**

Data emissione:  
**Giugno 2024**

Pagina  
**16 di 124**

		FOIS EFISIO ; FU SALVATORECOMPROPRIETARIO	
		FOIS EFISIO ; FU SEBASTIANOCOMPROPRIETARIO	
		FOIS GIUSEPPINA ; FU SEBASTIANOCOMPROPRIETARIO	
		FOIS MARCO ; FU SALVATORECOMPROPRIETARIO	
		FOIS PAOLINA ; FU SEBASTIANOCOMPROPRIETARIO	
		FOIS PASQUALE ; FU SEBASTIANOCOMPROPRIETARIO	
		FOIS SEBASTIANO ; FU SALVATORECOMPROPRIETARIO	
		FOIS UMBERTO ; FU SEBASTIANOCOMPROPRIETARIO	
6	1063	FOIS GIUSEPPE NATO A CAGLIARI (CA) IL 10/10/1926FSOGPP26R10B354FPROPRIETA'	PASC CESPUG
6	1064	FOIS GIUSEPPE NATO A CAGLIARI (CA) IL 10/10/1926FSOGPP26R10B354FPROPRIETA'	PASC CESPUG
6	1120	VACCA PIETRO ; FU EMANUELEPROPRIETA'1000/1000	PASC CESPUG
6	728	MEDDA ZOBEIDA ; FU TOMASOPROPRIETA'1000/1000	
6	729	MURA GIUSEPPINA ; VED MEDDA NATA A ISILI (SU) IL 27/02/1923MRUGPP23B67E336FPROPRIETA'1000/1000	PASC CESPUG
6	260	FARRIS GIUSEPPE NATO A CARLOFORTE (SU) IL 08/08/1907FRRGPP07M08B789YPROPRIETA'1000/1000	PASC CESPUG
6	261C	FARRIS GIUSEPPE NATO A CARLOFORTE (SU) IL 08/08/1907FRRGPP07M08B789YPROPRIETA'1000/1000	PASC CESPUG
6	261B	FARRIS GIUSEPPE NATO A CARLOFORTE (SU) IL 08/08/1907FRRGPP07M08B789YPROPRIETA'1000/1000	PASC CESPUG
6	1073	MURA GIUSEPPINA ; VED MEDDA NATA A ISILI (SU) IL 27/02/1923MRUGPP23B67E336FPROPRIETA'1000/1000	SEMINATIVO
6	658	CONSORZIO PER IL NUCLEO DI INDUSTRIALIZZAZIONE DEL SULCIS IGLESIENTE CON SEDE IN CARBONIA (CA)PROPRIETA'	SEMINATIVO
6	657	CALABRO GIUSEPPE ; DI PIETROPROPRIETA'1000/1000	SEMINATIVO
6	1075	CONSORZIO PER IL NUCLEO DI INDUSTRIALIZZAZIONE DEL SULCIS IGLESIENTE CON SEDE IN CARBONIA (CA)PROPRIETA'	SEMINATIVO
6	777	CONSORZIO PER IL NUCLEO DI INDUSTRIALIZZAZIONE DEL SULCIS IGLESIENTEPROPRIETA'1000/1000	SEMINATIVO
6	1139	CONSORZIO PER IL NUCLEO DI INDUSTRIALIZZAZIONE DEL SULCIS IGLESIENTEPROPRIETA'1000/1000	SEMINATIVO
6	666	SOC ANONIMA PER AZIONI MINERARIA CARBONIFERA SARDA CON SEDE IN CARBONIAPROPRIETA'1000/1000	INCOLT STER
6	665	CONSORZIO PER IL NUCLEO DI INDUSTRIALIZZAZIONE DEL SULCIS IGLESIENTEPROPRIETA'1000/1000	SEMINATIVO
6	664	CONSORZIO PER IL NUCLEO DI INDUSTRIALIZZAZIONE DEL SULCIS IGLESIENTEPROPRIETA'1000/1000	SEMINATIVO
6	663	CONSORZIO PER IL NUCLEO DI INDUSTRIALIZZAZIONE DEL SULCIS IGLESIENTEPROPRIETA'1000/1000	SEMINATIVO
6	670	CONSORZIO PER IL NUCLEO DI INDUSTRIALIZZAZIONE DEL SULCIS IGLESIENTE PROPRIETA'1000/1000	SEMINATIVO
6	1269	DEMANIO PUBBLICO DELLO STATO (RAMO MARINA MERCANTILE)PROPRIETA'45292	TERR N FORM
6	1353		ENTE URBANO
6	1367	DEMANIO PUBBLICO DELLO STATO, RAMO MARINA MERCANTILE CON SEDE IN ROMA (RM) 80193210582 PROPRIETA' 1000/1000	FU D ACCERT
6	528	MONTEPONI E MONTEVECCHIO SPA CON SEDE LEGALE A TORINOPROPRIETA'1000/1000	FU D ACCERT
7	318	CONSORZIO PER IL NUCLEO DI INDUSTRIALIZZAZIONE DEL SULCIS IGLESIENTEPROPRIETA'1000/1000	SEMINATIVO
7	157	CONSORZIO PER IL NUCLEO DI INDUSTRIALIZZAZIONE DEL SULCIS IGLESIENTE CON SEDE IN CARBONIA (CA)377860929PROPRIETA'45292	VIGNETO
7	111	CONSORZIO PER IL NUCLEO DI INDUSTRIALIZZAZIONE DEL SULCIS IGLESIENTE CON SEDE IN CARBONIA (CA)377860929PROPRIETA'45292	VIGNETO
7	112	CONSORZIO PER IL NUCLEO DI INDUSTRIALIZZAZIONE DEL SULCIS IGLESIENTEPROPRIETA'1000/1000	VIGNETO
7	159	CONSORZIO PER IL NUCLEO DI INDUSTRIALIZZAZIONE DEL SULCIS IGLESIENTEPROPRIETA'1000/1000	VIGNETO
7	161	MELONI CECILIA ; MAR VACCA NATO/A A PORTOSCUSO (SU) IL 27/12/1911PROPRIETA'1000/1000	VIGNETO



Ichnusa wind power srl

iLStudio.

Engineering & Consulting Studio

**PARCO EOLICO FLOTTANTE NEL MARE DI SARDEGNA SUD OCCIDENTALE**  
PROGETTO DEFINITIVO

**Piano Particellare**

Codice documento:  
**C0421GR28PIAPAR01a**

Data emissione:  
**Giugno 2024**

Pagina  
**17 di 124**

7	126	CONSORZIO PER IL NUCLEO DI INDUSTRIALIZZAZIONE DEL SULCIS IGLESIENTEPROPRIETA'1000/1000	VIGNETO
7	114	CONSORZIO PER IL NUCLEO DI INDUSTRIALIZZAZIONE DEL SULCIS IGLESIENTEPROPRIETA'1000/1000	SEMINATIVO
7	259	BRUERA STANISLAO ; FU ADOLFOPROPRIETA'1000/1000	VIGNETO
7	271	BARDI ANNA ; NATA A BACU ABIS IL 30/01/1949 NATO/A A PORTOSCUSO (SU) IL 30/01/1949COMPROPRIETARIO PER45444	VIGNETO
		BARDI BARBARA NATO/A A PORTOSCUSO (SU) IL 02/05/1935COMPROPRIETARIO PER45444	
		BARDI EFISIA ; NATA A BACU ABIS IL 09/09/1951 NATO/A IL 09/09/1951COMPROPRIETARIO PER45444	
		BARDI FOIS ADOLFO ; FU GIUSEPPECOMPROPRIETARIO PER45446	
		BARDI FOIS CATERINA ; FU GIUSEPPECOMPROPRIETARIO PER45446	
		BARDI FOIS NATALIA ; FU GIUSEPPECOMPROPRIETARIO PER45446	
		BARDI GIUSEPPINO NATO/A A PORTOSCUSO (SU) IL 09/07/1940COMPROPRIETARIO PER45444	
		BARDI IGNAZIA ; NATA A BACU ABIS IL 15/06/1959 NATO/A IL 15/06/1959COMPROPRIETARIO PER45444	
		BARDI MARIA ; NATA A BACU ABIS IL 05/11/1945 NATO/A IL 05/11/1945COMPROPRIETARIO PER45444	
		BARDI PAOLO NATO A PORTOSCUSO (SU) IL 20/12/1942BRDPLA42T20G922BCOMPROPRIETARIO PER45444	
		BARDI ROSANNA ; NATA A BACU ABIS IL 16/08/1953 NATO/A IL 16/08/1953COMPROPRIETARIO PER45444	
		BARDI SALVATORE NATO A PORTOSCUSO (SU) IL 28/12/1933BRDSVT33T28G922UCOMPROPRIETARIO PER45444	
		VALDES FOIS GIUSEPPINA ; FU ANGELOCOMPROPRIETARIO PER45445	
		VALDES FOIS ROSA ; FU ANGELOCOMPROPRIETARIO PER45445	
		VESPA PAOLA ; VED BARDI NATO/A A CAGLIARI (CA) IL 23/03/1914USUFRUTTO43101	
7	276	FOIS MARIO NATO A PORTOSCUSO (SU) IL 02/02/1911FSOMRA11B02G922YPROPRIETA'1000/1000	VIGNETO
7	361	FOIS MARIO NATO A PORTOSCUSO (SU) IL 02/02/1911FSOMRA11B02G922YPROPRIETA'1000/1000	VIGNETO
7	365	CHERCHI GIULIO NATO A CAGLIARI (CA) IL 28/05/1978CHRGLI78E28B354LPROPRIETA'45627	SEMINATIVO
		CHERCHI MARIA PAOLA NATA A PORTOSCUSO (SU) IL 21/09/1946CHRMPL46P61G922APROPRIETA'45383	
		CHERCHI ROBERTO NATO A CAGLIARI (CA) IL 30/10/1980CHRRRT80R30B354NPROPRIETA'45627	
		CHERCHI SALVATORE NATO A CARBONIA (SU) IL 14/02/1942CHRSVT42B14B745TPROPRIETA'45629	
		MURA VIRGINIA NATA A CAGLIARI (CA) IL 29/01/1950MRUVGN50A69B354HPROPRIETA'45627	
		CHERCHI FRANCESCA NATA A PORTOSCUSO (SU) IL 21/06/1963CHRFNC63H61G922SPROPRIETA'6/180	
		CHERCHI GUALBERTO NATO A PORTOSCUSO (SU) IL 10/01/1961CHRGBR61A10G922SPROPRIETA'6/180	
		CHERCHI SIMONETTA NATA A CARBONIA (SU) IL 04/06/1965CHRSNT65H44B745GPROPRIETA'6/180	
		CHERCHI SUSANNA NATA A CARBONIA (SU) IL 25/08/1967CHRSNN67M65B745JPROPRIETA'6/180	
		JONES CRISTIAN JOHN NATO A CAGLIARI (CA) IL 22/08/2002JNSCST02M22B354ZPROPRIETA'3/180	
		JONES LUCA ANTONIO NATO A CARBONIA (SU) IL 24/08/2001JNSLNT01M24B745GPROPRIETA'3/180	
		MURA FRANCESCA ANNA NATA A PORTOSCUSO (SU) IL 05/11/1935MRUFNC35S45G922XPROPRIETA'15/180	
7	369	CHERCHI GIULIO NATO A CAGLIARI (CA) IL 28/05/1978CHRGLI78E28B354LPROPRIETA'45627	SEMINATIVO
		CHERCHI MARIA PAOLA NATA A PORTOSCUSO (SU) IL 21/09/1946CHRMPL46P61G922APROPRIETA'45383	



Ichnusa wind power srl

iLStudio.  
Engineering & Consulting Studio

**PARCO EOLICO FLOTTANTE NEL MARE DI SARDEGNA SUD OCCIDENTALE**  
PROGETTO DEFINITIVO

**Piano Particellare**

Codice documento:  
**C0421GR28PIAPAR01a**

Data emissione:  
**Giugno 2024**

Pagina  
**18 di 124**

CHERCHI ROBERTO NATO A CAGLIARI (CA) IL  
30/10/1980CHRRRT80R30B354NPROPRIETA'45627  
CHERCHI SALVATORE NATO A CARBONIA (SU) IL  
14/02/1942CHRSVT42B14B745TPROPRIETA'45629  
MURA VIRGINIA NATA A CAGLIARI (CA) IL  
29/01/1950MRUVGN50A69B354HPPROPRIETA'45627  
CHERCHI FRANCESCA NATA A PORTOSCUSO (SU) IL  
21/06/1963CHRFNC63H61G922SPROPRIETA'6/180  
CHERCHI GUALBERTO NATO A PORTOSCUSO (SU) IL  
10/01/1961CHRGBR61A10G922SPROPRIETA'6/180  
CHERCHI SIMONETTA NATA A CARBONIA (SU) IL  
04/06/1965CHRSNT65H44B745GPPROPRIETA'6/180  
CHERCHI SUSANNA NATA A CARBONIA (SU) IL  
25/08/1967CHRSNN67M65B745JPPROPRIETA'6/180  
JONES CRISTIAN JOHN NATO A CAGLIARI (CA) IL  
22/08/2002JNSCST02M22B354ZPPROPRIETA'3/180  
JONES LUCA ANTONIO NATO A CARBONIA (SU) IL  
24/08/2001JNSLNT01M24B745GPPROPRIETA'3/180  
MURA FRANCESCA ANNA NATA A PORTOSCUSO (SU) IL  
05/11/1935MRUFNC35S45G922XPPROPRIETA'15/180

**7**      **368**

**SEMINATIVO**

CHERCHI GIULIO NATO A CAGLIARI (CA) IL  
28/05/1978CHRGLI78E28B354LPPROPRIETA'45627  
CHERCHI MARIA PAOLA NATA A PORTOSCUSO (SU) IL  
21/09/1946CHRMPL46P61G922APROPRIETA'45383  
CHERCHI ROBERTO NATO A CAGLIARI (CA) IL  
30/10/1980CHRRRT80R30B354NPROPRIETA'45627  
CHERCHI SALVATORE NATO A CARBONIA (SU) IL  
14/02/1942CHRSVT42B14B745TPROPRIETA'45629  
MURA VIRGINIA NATA A CAGLIARI (CA) IL  
29/01/1950MRUVGN50A69B354HPPROPRIETA'45627  
CHERCHI FRANCESCA NATA A PORTOSCUSO (SU) IL  
21/06/1963CHRFNC63H61G922SPROPRIETA'6/180  
CHERCHI GUALBERTO NATO A PORTOSCUSO (SU) IL  
10/01/1961CHRGBR61A10G922SPROPRIETA'6/180  
CHERCHI SIMONETTA NATA A CARBONIA (SU) IL  
04/06/1965CHRSNT65H44B745GPPROPRIETA'6/180  
CHERCHI SUSANNA NATA A CARBONIA (SU) IL  
25/08/1967CHRSNN67M65B745JPPROPRIETA'6/180  
JONES CRISTIAN JOHN NATO A CAGLIARI (CA) IL  
22/08/2002JNSCST02M22B354ZPPROPRIETA'3/180  
JONES LUCA ANTONIO NATO A CARBONIA (SU) IL  
24/08/2001JNSLNT01M24B745GPPROPRIETA'3/180  
MURA FRANCESCA ANNA NATA A PORTOSCUSO (SU) IL  
05/11/1935MRUFNC35S45G922XPPROPRIETA'15/180

**7**      **367**

**SEMINATIVO**

CHERCHI GIULIO NATO A CAGLIARI (CA) IL  
28/05/1978CHRGLI78E28B354LPPROPRIETA'45627  
CHERCHI MARIA PAOLA NATA A PORTOSCUSO (SU) IL  
21/09/1946CHRMPL46P61G922APROPRIETA'45383  
CHERCHI ROBERTO NATO A CAGLIARI (CA) IL  
30/10/1980CHRRRT80R30B354NPROPRIETA'45627  
CHERCHI SALVATORE NATO A CARBONIA (SU) IL  
14/02/1942CHRSVT42B14B745TPROPRIETA'45629  
MURA VIRGINIA NATA A CAGLIARI (CA) IL  
29/01/1950MRUVGN50A69B354HPPROPRIETA'45627  
CHERCHI FRANCESCA NATA A PORTOSCUSO (SU) IL  
21/06/1963CHRFNC63H61G922SPROPRIETA'6/180  
CHERCHI GUALBERTO NATO A PORTOSCUSO (SU) IL  
10/01/1961CHRGBR61A10G922SPROPRIETA'6/180  
CHERCHI SIMONETTA NATA A CARBONIA (SU) IL  
04/06/1965CHRSNT65H44B745GPPROPRIETA'6/180  
CHERCHI SUSANNA NATA A CARBONIA (SU) IL  
25/08/1967CHRSNN67M65B745JPPROPRIETA'6/180





Ichnusa wind power srl

iLStudio.

Engineering & Consulting Studio

**PARCO EOLICO FLOTTANTE NEL MARE DI SARDEGNA SUD OCCIDENTALE**  
PROGETTO DEFINITIVO

**Piano Particellare**

Codice documento:  
**C0421GR28PIAPAR01a**

Data emissione:  
**Giugno 2024**

Pagina  
**19 di 124**

		JONES CRISTIAN JOHN NATO A CAGLIARI (CA) IL 22/08/2002JNSCST02M22B354ZPROPRIETA'3/180	
		JONES LUCA ANTONIO NATO A CARBONIA (SU) IL 24/08/2001JNSLNT01M24B745GPROPRIETA'3/180	
		MURA FRANCESCA ANNA NATA A PORTOSCUSO (SU) IL 05/11/1935MRUFNC35S45G922XPROPRIETA'15/180	
7	337	SANNA AGOSTTINO GIUSEPPE NATO A PORTOSCUSO (SU) IL 22/09/1950SNNGTT50P22G922LPROPRIETA'45352	SEMINATIVO
		SANNA GIORGIO NATO A PORTOSCUSO (SU) IL 03/07/1960SNNGRG60L03G922VPROPRIETA'45352	
		SANNA MARIA VITTORIA NATA A PORTOSCUSO (SU) IL 15/06/1952SNNMVT52H55G922OPROPRIETA'45352	
7	43	LODDO PAOLINA ; FU EFISIO MAR VALDESPROPRIETA'1000/1000	SEMINATIVO
7	44	SANNA AGOSTTINO GIUSEPPE NATO A PORTOSCUSO (SU) IL 22/09/1950SNNGTT50P22G922LPROPRIETA'45352	SEMINATIVO
		SANNA GIORGIO NATO A PORTOSCUSO (SU) IL 03/07/1960SNNGRG60L03G922VPROPRIETA'45352	
		SANNA MARIA VITTORIA NATA A PORTOSCUSO (SU) IL 15/06/1952SNNMVT52H55G922OPROPRIETA'45352	
7	45	SADOCCHI DOMENICA; FU TOMASOUSUFRTTUARIO PARZIALE	SEMINATIVO
		SANTUS CANDIDO; FU EFISIOCOMPROPRIETARIO	
		SANTUS GESUINA; FU EFISIOCOMPROPRIETARIO	
		SANTUS GREGORIO; FU EFISIOCOMPROPRIETARIO	
		SANTUS ISOLINA; FU EFISIOCOMPROPRIETARIO	
		SANTUS LINA; FU EFISIOCOMPROPRIETARIO	
		SANTUS MARIA; FU EFISIOCOMPROPRIETARIO	
7	47	FOIS SALVATORE ; FU GIOVANNI ANTONIO PROPRIETA'1000/1000	SEMINATIVO
9	1637		REL ACQ ES
9	818	PRASCIOLU GIOVANNI NATO A ESCALAPLANO (SU) IL 04/07/1915PRSGNN15L04D430BCOMPROPRIETARIO	VIGNETO
		RIU SEBASTIANO NATO A VILLANOVA MONTELEONE (SS) IL 21/08/1917RIUSST17M21L989NCOMPROPRIETARIO	
9	768	SANNA GIORGIO NATO A PORTOSCUSO (SU) IL 03/07/1960SNNGRG60L03G922VPROPRIETA'45352	VIGNETO
		SANNA MARIA VITTORIA NATA A PORTOSCUSO (SU) IL 15/06/1952SNNMVT52H55G922OPROPRIETA'45352	
		SANNA AGOSTTINO GIUSEPPE NATO A PORTOSCUSO (SU) IL 22/09/1950SNNGTT50P22G922LPROPRIETA'45352	
9	811	CONSORZIO PER IL NUCLEO DI INDUSTRIALIZZAZIONE DEL SULCIS IGLESIENTE CON SEDE IN CARBONIA (CA)PROPRIETA'	VIGNETO
9	771	PORTAS ANTONIA NATA A PORTOSCUSO (SU) IL 17/01/1916PRTNTN16A57G922HCOMPROPRIETARIO	VIGNETO
		PORTAS CECILIA NATA A PORTOSCUSO (SU) IL 27/01/1919PRTCCL19A67G922PCOMPROPRIETARIO	
		PORTAS ELIO NATO A PORTOSCUSO (SU) IL 03/09/1930PRTLEI30P03G922JCOMPROPRIETARIO	
		PORTAS ERMINIA NATA A PORTOSCUSO (SU) IL 17/08/1917PRTRMN17M57G922HCOMPROPRIETARIO	
		PORTAS GIUSEPPINA NATA A PORTOSCUSO (SU) IL 17/04/1911PRTGPP11D57G922SCOMPROPRIETARIO	
		PORTAS MARIUCCIA NATO/A A PORTOSCUSO (SU) IL 12/12/1921COMPROPRIETARIO	
		PORTAS OTTAVIA NATO/A A PORTOSCUSO (SU) IL 07/07/1922COMPROPRIETARIO	
		PORTAS RITA NATA A PORTOSCUSO (SU) IL 06/09/1914PRTRTI14P46G922DCOMPROPRIETARIO	
		PORTAS SALVATORE NATO A PORTOSCUSO (SU) IL 13/12/1925PRTSVT25T13G922RCOMPROPRIETARIO	
		PORTAS SEBASTIANO NATO A PORTOSCUSO (SU) IL 23/01/1924PRTSST24A23G922GCOMPROPRIETARIO	
		PORTAS VITTORIA NATO/A A PORTOSCUSO (SU) IL 17/06/1920COMPROPRIETARIO	



Ichnusa wind power srl

iLStudio.

Engineering &amp; Consulting Studio

**PARCO EOLICO FLOTTANTE NEL MARE DI SARDEGNA SUD OCCIDENTALE**  
PROGETTO DEFINITIVO

## Piano Particellare

Codice documento:  
**C0421GR28PIAPAR01a**Data emissione:  
**Giugno 2024**Pagina  
**20 di 124**

9	769	PORTAS ANTONIA NATA A PORTOSCUSO (SU) IL 17/01/1916PRTNTN16A57G922HCOMPROPRIETARIO PORTAS CECILIA NATA A PORTOSCUSO (SU) IL 27/01/1919PRTCCL19A67G922PCOMPROPRIETARIO PORTAS ELIO NATO A PORTOSCUSO (SU) IL 03/09/1930PRTLEI30P03G922JCOMPROPRIETARIO PORTAS ERMINIA NATA A PORTOSCUSO (SU) IL 17/08/1917PRTRMN17M57G922HCOMPROPRIETARIO PORTAS GIUSEPPINA NATA A PORTOSCUSO (SU) IL 17/04/1911PRTGPP11D57G922SCOMPROPRIETARIO PORTAS MARIUCCIA NATO/A A PORTOSCUSO (SU) IL 12/12/1921COMPROPRIETARIO PORTAS OTTAVIA NATO/A A PORTOSCUSO (SU) IL 07/07/1922COMPROPRIETARIO PORTAS RITA NATA A PORTOSCUSO (SU) IL 06/09/1914PRTRTI14P46G922DCOMPROPRIETARIO PORTAS SALVATORE NATO A PORTOSCUSO (SU) IL 13/12/1925PRTSVT25T13G922RCOMPROPRIETARIO PORTAS SEBASTIANO NATO A PORTOSCUSO (SU) IL 23/01/1924PRTSST24A23G922GCOMPROPRIETARIO PORTAS VITTORIA NATO/A A PORTOSCUSO (SU) IL 17/06/1920COMPROPRIETARIO	VIGNETO
9	775	DEMANIO DELLO STATO CON SEDE IN ROMA (RM)80193210582PROPRIETA'1000/1000	VIGNETO
9	1012	DEMANIO DELLO STATO CON SEDE IN ROMA (RM)80193210582PROPRIETA'1000/1000	VIGNETO
9	1021	LODDO DELOGU ANTIOCO ; FU EMANUELACOMPROPRIETARIO LODDO DELOGU EMILIA ; FU EMANUELACOMPROPRIETARIO	SEMINATIVO
9	960	BRUERA STANISLAO ; FU ADOLFOPROPRIETA'1000/1000	SEMINATIVO
9	610	BRUERA STANISLAO ; FU ADOLFOPROPRIETA'1000/1000	SEMINATIVO
9	613	PUDDU ASSUNTINA NATA A PORTOSCUSO (SU) IL 01/07/1938PDDSNT38L41G922XPROPRIETA'45444 PUDDU GILDA NATA A CARBONIA (SU) IL 02/11/1940PDDGLD40S42B745NPROPRIETA'45444 PUDDU MARIANGELO NATO A PORTOSCUSO (SU) IL 22/08/1944PDDMNG44M22G922TPROPRIETA'45444 PUDDU MONELIA NATA A PORTOSCUSO (SU) IL 15/12/1952PDDMNL52T55G922HPROPRIETA'45444 PUDDU SALVATORE NATO A PORTOSCUSO (SU) IL 05/06/1936PDDSVT36H05G922HPROPRIETA'45444 FONNESU FRANCESCO PAOLO NATO A PORTOSCUSO (SU) IL 07/02/1966FNNFNC66B07G922PPROPRIETA'45444	SEMINATIVO
9	611	CONSORZIO PER IL NUCLEO DI INDUSTRIALIZZAZIONE DEL SULCIS IGLESIENTEPROPRIETA'1000/1000	SEMINATIVO
9	1245	BRUERA STANISLAO ; FU ADOLFOPROPRIETA'1000/1000	SEMINATIVO
9	1247	FRATELLI LOCCI S.R.L. - ESTRAZIONI MINERARIE CON SEDE IN IGLESIAS (CA)275510923PROPRIETA'45292	ENTE URBANO
8	168	CONSORZIO PER IL NUCLEO DI INDUSTRIALIZZAZIONE DEL SULCIS IGLESIENTEPROPRIETA'1000/1000	SEMINATIVO
8	305	CONSORZIO PER IL NUCLEO DI INDUSTRIALIZZAZIONE DEL SULCIS IGLESIENTEPROPRIETA'1000/1000	VIGNETO
8	200	CONSORZIO PER IL NUCLEO DI INDUSTRIALIZZAZIONE DEL SULCIS IGLESIENTEPROPRIETA'1000/1000	SEMINATIVO
8	201	CONSORZIO PER IL NUCLEO DI INDUSTRIALIZZAZIONE DEL SULCIS IGLESIENTEPROPRIETA'1000/1000	SEMINATIVO
8	202	CONSORZIO PER IL NUCLEO DI INDUSTRIALIZZAZIONE DEL SULCIS IGLESIENTEPROPRIETA'1000/1000	SEMINATIVO
8	267	CONSORZIO PER IL NUCLEO DI INDUSTRIALIZZAZIONE DEL SULCIS IGLESIENTEPROPRIETA'1000/1000	SEMINATIVO
9	1637		REL ACQ ES
9	362	CONSORZIO PER IL NUCLEO DI INDUSTRIALIZZAZIONE DEL SULCIS IGLESIENTEPROPRIETA'1000/1000	SEMINATIVO



Ichnusa wind power srl

iLStudio.

Engineering & Consulting Studio

**PARCO EOLICO FLOTTANTE NEL MARE DI SARDEGNA SUD OCCIDENTALE**  
PROGETTO DEFINITIVO

**Piano Particellare**

Codice documento:  
**C0421GR28PIAPAR01a**

Data emissione:  
**Giugno 2024**

Pagina  
**21 di 124**

9	384	CONSORZIO PER IL NUCLEO DI INDUSTRIALIZZAZIONE DEL SULCIS IGLESIENTEPROPRIETA'1000/1000	VIGNETO
9	586	RELIQUATO ACQUEPROPRIETA'	REL ACQ ES
9	670	CONSORZIO PER IL NUCLEO DI INDUSTRIALIZZAZIONE DEL SULCIS IGLESIENTEPROPRIETA'1000/1000	VIGNETO
9	1224	CONSORZIO PER IL NUCLEO DI INDUSTRIALIZZAZIONE DEL SULCIS IGLESIENTEPROPRIETA'1000/1000	VIGNETO
9	996	LODDO ANNA NATO/A A PORTOSCUSO (SU) IL 14/10/1921PROPRIETA'1000/1000	SEMINATIVO
9	997	LODDO ANNA NATO/A A PORTOSCUSO (SU) IL 14/10/1921PROPRIETA'1000/1000	SEMINATIVO
9	998	LODDO ANNA NATO/A A PORTOSCUSO (SU) IL 14/10/1921PROPRIETA'1000/1000	SEMINATIVO
9	684	CONSORZIO PER IL NUCLEO DI INDUSTRIALIZZAZIONE DEL SULCIS IGLESIENTEPROPRIETA'1000/1000	SEMINATIVO
9	680	LODDO ANNA NATO/A A PORTOSCUSO (SU) IL 14/10/1921PROPRIETA'1000/1000	SEMINATIVO
9	678	CONSORZIO PER IL NUCLEO DI INDUSTRIALIZZAZIONE DEL SULCIS IGLESIENTEPROPRIETA'1000/1000	SEMINATIVO
9	677	CONSORZIO PER IL NUCLEO DI INDUSTRIALIZZAZIONE DEL SULCIS IGLESIENTEPROPRIETA'1000/1000	SEMINATIVO
9	683	LAI GIORGIO NATO A PORTOSCUSO (SU) IL 26/01/1954LAIGRG54A26G922IPROPRIETA'45352 LAI GIOVANNI NATO A PORTOSCUSO (SU) IL 18/03/1958LAIGNN58C18G922MPROPRIETA'45352 LAI SALVATORE ANGELO NATO A PORTOSCUSO (SU) IL 07/08/1961LAISVT61M07G922ZPROPRIETA'45352	SEMINATIVO
9	686	CONSORZIO PER IL NUCLEO DI INDUSTRIALIZZAZIONE DEL SULCIS IGLESIENTEPROPRIETA'1000/1000	PASC CESPUG
9	687	CONSORZIO PER IL NUCLEO DI INDUSTRIALIZZAZIONE DEL SULCIS IGLESIENTEPROPRIETA'1000/1000	SEMINATIVO
9	653	CONSORZIO PER IL NUCLEO DI INDUSTRIALIZZAZIONE DEL SULCIS IGLESIENTEPROPRIETA'1000/1000	PASC CESPUG
9	692	CONSORZIO PER IL NUCLEO DI INDUSTRIALIZZAZIONE DEL SULCIS IGLESIENTEPROPRIETA'1000/1000	SEMINATIVO
9	X64	NCT	
9	652	CONSORZIO PER IL NUCLEO DI INDUSTRIALIZZAZIONE DEL SULCIS IGLESIENTEPROPRIETA'1000/1000	PASC CESPUG
9	1009	CONSORZIO PER IL NUCLEO DI INDUSTRIALIZZAZIONE DEL SULCIS IGLESIENTE	SEMINATIVO
9	655	CONSORZIO PER IL NUCLEO DI INDUSTRIALIZZAZIONE DEL SULCIS IGLESIENTEPROPRIETA'1000/1000	SEMINATIVO
9	788	NCT	
9	659	CONSORZIO PER IL NUCLEO DI INDUSTRIALIZZAZIONE DEL SULCIS IGLESIENTEPROPRIETA'1000/1000	SEMINATIVO
9	660	CONSORZIO PER IL NUCLEO DI INDUSTRIALIZZAZIONE DEL SULCIS IGLESIENTEPROPRIETA'1000/1000	SEMINATIVO
9	308	CONSORZIO PER IL NUCLEO DI INDUSTRIALIZZAZIONE DEL SULCIS IGLESIENTEPROPRIETA'1000/1000	PASCOLO
9	664	FENU GIUSEPPE ; DI NICOLOPROPRIETA'1000/1000	SEMINATIVO
9	666	CONSORZIO PER IL NUCLEO DI INDUSTRIALIZZAZIONE DEL SULCIS IGLESIENTEPROPRIETA'1000/1000	SEMINATIVO
9	667	PISANO AGATA NATA A PORTOSCUSO (SU) IL 22/12/1958PSNGTA58T62G922LPROPRIETA'45383 PISANO ANNA RITA NATA A PORTOSCUSO (SU) IL 01/07/1965PSNNRT65L41G922NPROPRIETA'45383 PISANO DOLORETTA NATA A PORTOSCUSO (SU) IL 04/04/1963PSNDRT63D44G922NPROPRIETA'45383 PISANO ENEA NATO A PORTOSCUSO (SU) IL 01/10/1960PSNNEE60R01G922UPROPRIETA'45383	SEMINATIVO
9	638	CONSORZIO PER IL NUCLEO DI INDUSTRIALIZZAZIONE DEL SULCIS IGLESIENTEPROPRIETA'1000/1000	SEMINATIVO



Ichnusa wind power srl

iLStudio.

Engineering & Consulting Studio

**PARCO EOLICO FLOTTANTE NEL MARE DI SARDEGNA SUD OCCIDENTALE**  
PROGETTO DEFINITIVO

**Piano Particellare**

Codice documento:  
**C0421GR28PIAPAR01a**

Data emissione:  
**Giugno 2024**

Pagina  
**22 di 124**

9	311	FENU ORRU GILBERTA ; FU ANTONIO MINORENNECOMPRIETARIO FENU ORRU GIUSEPPINA ; FU ANTONIO MINORENNECOMPRIETARIO ORRU ANNA ; DI GIOVANNI VED FENU TUTRICEUSUFRUTTUARIO PARZIALE	SEMINATIVO
9	642	COCCO ANGELO NATO A CARBONIA (SU) IL 10/03/1944CCCNGL44C10B745CPROPRIETA'2/144 COCCO ANNA MARIA NATA A CARBONIA (SU) IL 11/08/1948CCCNMR48M51B745FPROPRIETA'2/144 COCCO ENZO NATO A CARBONIA (SU) IL 03/03/1956CCCNZE56C03B745OPROPRIETA'2/144 COCCO FERNANDO ANTONIO NATO A CARBONIA (SU) IL 16/01/1951CCCFNN51A16B745MPROPRIETA'2/144 COCCO GIANPAOLA NATA A CARBONIA (SU) IL 05/08/1942CCCGPL42M45B745JPROPRIETA'2/144 COCCO MARIO NATO A CARBONIA (SU) IL 09/03/1960CCCMRA60C09B745EPROPRIETA'2/144 DETTORI MARIA ANTONIETTA NATA A PORTOSCUSO (SU) IL 25/02/1912DTTMNT12B65G922QPROPRIETA'17593 LODDO PEPPINA NATA A PORTOSCUSO (SU) IL 17/09/1905LDDPPN05P57G922GPROPRIETA'17868 MARROCU EFISIO NATO A PORTOSCUSO (SU) IL 19/01/1928MRRFSE28A19G922EPROPRIETA'17624 MARROCU ERMENEGILDA NATA A PORTOSCUSO (SU) IL 13/04/1925MRRRNG25D53G922TPROPRIETA'17624 PIRAS ANTOICA NATA A SERBARIU (CA) IL 12/06/1899PRSNTC99H52I623UUSUFRUTTO45413 SEDDA ANTONIO NATO A PORTOSCUSO (SU) IL 29/09/1942SDDNTN42P29G922DPROPRIETA'29221 SEDDA FRANCO NATO A PORTOSCUSO (SU) IL 27/04/1954SDDFNC54D27G922WPROPRIETA'29221 SEDDA LUCIANO NATO A CARBONIA (SU) IL 12/10/1940SDDL CN40R12B745FPROPRIETA'29221 SEDDA MARIO NATO A PORTOSCUSO (SU) IL 01/12/1938SDDMRA38T01G922BPROPRIETA'29221 SEDDA RINALDO NATO A PORTOSCUSO (SU) IL 23/08/1945SDDRDL45M23G922RPROPRIETA'29221 SULAS CATERINA NATA A PORTOSCUSO (SU) IL 22/10/1930SLSCRN30R62G922OPROPRIETA'17868 NUSCIS RITA NATA A PORTOSCUSO (SU) IL 12/10/1957NSCRTI57R52G922YPROPRIETA'17593 DETTORI CARLA NATA A PORTOSCUSO (SU) IL 30/01/1958DTTCRL58A70G922VPROPRIETA'11689 DETTORI MARISA NATA A PORTOSCUSO (SU) IL 26/11/1954DTTMRS54S66G922GPROPRIETA'11689	SEMINATIVO
9	644	PISANO AGATA NATA A PORTOSCUSO (SU) IL 22/12/1958PSNGTA58T62G922LPROPRIETA'45383 PISANO ANNA RITA NATA A PORTOSCUSO (SU) IL 01/07/1965PSNNRT65L41G922NPROPRIETA'45383 PISANO DOLORETTA NATA A PORTOSCUSO (SU) IL 04/04/1963PSNDRT63D44G922NPROPRIETA'45383 PISANO ENEA NATO A PORTOSCUSO (SU) IL 01/10/1960PSNNEE60R01G922UPROPRIETA'45383	SEMINATIVO
9	646	PISANO AGATA NATA A PORTOSCUSO (SU) IL 22/12/1958PSNGTA58T62G922LPROPRIETA'45383 PISANO ANNA RITA NATA A PORTOSCUSO (SU) IL 01/07/1965PSNNRT65L41G922NPROPRIETA'45383 PISANO DOLORETTA NATA A PORTOSCUSO (SU) IL 04/04/1963PSNDRT63D44G922NPROPRIETA'45383 PISANO ENEA NATO A PORTOSCUSO (SU) IL 01/10/1960PSNNEE60R01G922UPROPRIETA'45383	SEMINATIVO
9	647	DETTORI MARIA ANTONIETTA NATA A PORTOSCUSO (SU) IL 25/02/1912DTTMNT12B65G922QPROPRIETA'35125	PASC CESPUG



Ichnusa wind power srl

iLStudio.

Engineering & Consulting Studio

**PARCO EOLICO FLOTTANTE NEL MARE DI SARDEGNA SUD OCCIDENTALE**  
PROGETTO DEFINITIVO

**Piano Particellare**

Codice documento:  
**C0421GR28PIAPAR01a**

Data emissione:  
**Giugno 2024**

Pagina  
**23 di 124**

		LODDO PEPPINA NATA A PORTOSCUSO (SU) IL 17/09/1905LDDPPN05P57G922GPROPRIETA'35400	
		MARROCU CATERINA NATA A PORTOSCUSO (SU) IL 03/08/1923MRRCRN23M43G922HPROPRIETA'35156	
		MARROCU EFISIO NATO A PORTOSCUSO (SU) IL 19/01/1928MRRFSE28A19G922EPROPRIETA'35156	
		MARROCU ERMENEGILDA NATA A PORTOSCUSO (SU) IL 13/04/1925MRRRNG25D53G922TPROPRIETA'35156	
		PIRAS ANTOICA NATA A SERBARIU (CA) IL 12/06/1899PRSNTC99H52I623UUSUFRUTTO	
		PIRAS ANTOICA NATA A SERBARIU (CA) IL 12/06/1899PRSNTC99H52I623UPROPRIETA'48/96	
		SULAS CATERINA NATA A PORTOSCUSO (SU) IL 22/10/1930SLSCRN30R62G922OPROPRIETA'35400	
		SEDDA ANTONIO NATO A PORTOSCUSO (SU) IL 29/09/1942SDDNTN42P29G922DPROPRIETA'1/160	
		SEDDA FRANCO NATO A PORTOSCUSO (SU) IL 27/04/1954SDDFNC54D27G922WPROPRIETA'1/160	
		SEDDA LUCIANO NATO A CARBONIA (SU) IL 12/10/1940SDDL CN40R12B745FPROPRIETA'1/160	
		SEDDA MARIO NATO A PORTOSCUSO (SU) IL 01/12/1938SDDMRA38T01G922BPROPRIETA'1/160	
		SEDDA RINALDO NATO A PORTOSCUSO (SU) IL 23/08/1945SDDRLD45M23G922RPROPRIETA'1/160	
		NUSCIS RITA NATA A PORTOSCUSO (SU) IL 12/10/1957NSCRTI57R52G922YPROPRIETA'35125	
		DETTORI CARLA NATA A PORTOSCUSO (SU) IL 30/01/1958DTTCRL58A70G922VPROPRIETA'23377	
		DETTORI MARISA NATA A PORTOSCUSO (SU) IL 26/11/1954DTTMRS54S66G922GPROPRIETA'23377	
12	930	SERRA AGATA NATA A PORTOSCUSO (SU) IL 16/09/1945SRRGTA45P56G922YPROPRIETA'12936	PASC CESPUG
		SERRA GABRIELA NATA A CARBONIA (SU) IL 05/06/1943SRRGRL43H45B745NPROPRIETA'12936	
		SERRA GIORGIO NATO A PORTOSCUSO (SU) IL 16/03/1934SRRGRG34C16G922TPROPRIETA'12936	
		SERRA GIOVANNA NATA A PORTOSCUSO (SU) IL 29/01/1929SRRGNN29A69G922WPROPRIETA'12905	
		SERRA GIUSEPPE NATO A PORTOSCUSO (SU) IL 01/12/1936SRRGPP36T01G922SPROPRIETA'12936	
		SERRA MARIA NATA A PORTOSCUSO (SU) IL 18/03/1932SRRMRA32C58G922ZPROPRIETA'12936	
12	932	SERRA GIORGIO NATO A PORTOSCUSO (SU) IL 16/03/1934SRRGRG34C16G922TPROPRIETA'45292	SEMINATIVO
12	919	DELOGU AGOSTINA ; DI GIUSEPPECOMPROPRIETARIO	INCOLT STER
		DELOGU EUGENIA ; DI GIUSEPPE MAR FULGHERICOMPROPRIETARIO	
		DELOGU FRANCESCO ; DI GIUSEPPECOMPROPRIETARIO	
		DELOGU GIUSEPPE ; DI GIUSEPPECOMPROPRIETARIO	
		MARROCCU ANTOICA ; FU DANIELE VED FENUCOMPROPRIETARIO	
		MARROCCU DANIELE ; FU DANIELECOMPROPRIETARIO	
		MEREU CATERINA ; FU SALVATORE VED MARROCCUCOMPROPRIETARIO	
12	921	CONSORZIO PER IL NUCLEO DI INDUSTRIALIZZAZIONE DEL SULCIS IGLESIENTEPROPRIETA'1000/1000	PASC CESPUG
12	916	CONGIU NATALINA NATA A PORTOSCUSO (SU) IL 24/12/1932CNGNLN32T64G922FCOMPROPRIETARIO	PASC CESPUG
		GARAU GIULIO NATO A PORTOSCUSO (SU) IL 04/04/1920GRAGLI20D04G922CCOMPROPRIETARIO	
		LOCCI GIUSEPPE ; DI GIOVANNIUSUFRUTTUARIO PARZIALE	
12	917	CONSORZIO PER IL NUCLEO DI INDUSTRIALIZZAZIONE DEL SULCIS IGLESIENTEPROPRIETA'1000/1000	PASC CESPUG
12	922	CONSORZIO PER IL NUCLEO DI INDUSTRIALIZZAZIONE DEL SULCIS IGLESIENTEPROPRIETA'1000/1000	PASC CESPUG



Ichnusa wind power srl

iLStudio.

Engineering & Consulting Studio

**PARCO EOLICO FLOTTANTE NEL MARE DI SARDEGNA SUD OCCIDENTALE**  
PROGETTO DEFINITIVO

**Piano Particellare**

Codice documento:  
**C0421GR28PIAPAR01a**

Data emissione:  
**Giugno 2024**

Pagina  
**24 di 124**

12	923	GIESEL CHRISTA FRIEDERIKE NATA A GERMANIA (EE) IL 10/06/1951GSLCRS51H50Z112DPROPRIETA'45323 OPPEP PIETRINO NATO A POZZOMAGGIORE (SS) IL 08/03/1945PPSPRN45C08G962MPROPRIETA'45323	PASC CESPUG
12	925	MELIS NONNIS VITTORIO ; FU FRANCESCOPROPRIETA' NONNIS MARIA ; FU ANTONIO VED MELISUSUFRUTTUARIO PARZIALE	PASC CESPUG
12	927	MELIS NONNIS VITTORIO ; FU FRANCESCOPROPRIETA' NONNIS MARIA ; FU ANTONIO VED MELISUSUFRUTTUARIO PARZIALE	PASC CESPUG
12	943	CONSORZIO PER IL NUCLEO DI INDUSTRIALIZZAZIONE DEL SULCIS IGLESIENTE CON SEDE IN CARBONIA (CA)377860929PROPRIETA'45292	PASC CESPUG
12	933	MELIS IGNAZIA NATA A PORTOSCUSO (SU) IL 10/02/1942MLSGNZ42B50G922NPROPRIETA'1000/1000	PASC CESPUG
12	420	PINTUS ORLANDO NATO A PORTOSCUSO (SU) IL 29/09/1939PNTRND39P29G922QPROPRIETA'	SEMINATIVO
12	939	CONSORZIO PER IL NUCLEO DI INDUSTRIALIZZAZIONE DEL SULCIS IGLESIENTEPROPRIETA'1000/1000	PASC CESPUG
12	914	CONSORZIO PER IL NUCLEO DI INDUSTRIALIZZAZIONE DEL SULCIS IGLESIENTEPROPRIETA'1000/1000	PASC CESPUG
12	941	CONSORZIO PER IL NUCLEO DI INDUSTRIALIZZAZIONE DEL SULCIS IGLESIENTEPROPRIETA'1000/1000	PASC CESPUG
11	42	MARROCCU GIOVANNI ; FU FEDELECOMPROPRIETARIO NONNIS MARIA ; FU ANTONIOUSUFRUTTUARIO PARZIALE PISANU ANTIOCA ; FU GREGORIO MAR MARROCCUCOMPROPRIETARIO	VIGNETO
11	84B	NCT	
11	X1	NCT	
11	93B	NCT	
11	121C	NCT	
11	126D	NCT	
11	306	MELIS NONNIS FEDELE ; NOTO NICOLINO FU FRANCESCO PROPRIETA' NONNIS MARIA ; FU ANTONIO VED MELISU SUFRUTTUARIO PARZIALE	PASC CESPUG
11	311	CONGIU GIUSEPPA ; FU SALVATORE MAR MELIS COMPROPRIETARIO MELIS NONNIS FEDELE ; NOTO NICOLINO FU FRANCESCO COMPROPRIETARI	PASC CESPUG
11	139F	NCT	
11	436B	NCT	
11	440C	NCT	
11	108B	NCT	
11	317	FENU LUIGI NATO A SERBARIU (CA) IL 02/09/1904FNELGU04P02I623WPROPRIETA'45416 MARONGIU ANNA NATA A SANT'ANTIOCO (SU) IL 30/09/1947MRNNA47P70I294QCOMPROPRIETARIO PER45413 MARONGIU EMANUELA NATA A SANT'ANTIOCO (SU) IL 21/01/1945MRNMNL45A61I294UCOMPROPRIETARIO PER45413 MARONGIU RITA NATA A SANT'ANTIOCO (SU) IL 23/06/1943MRNRTI43H63I294LCOMPROPRIETARIO PER45413 MASSA MARIA LUIGIA CATERINA NATA A SANT'ANTIOCO (SU) IL 16/04/1911MSSMLG11D56I294ZCOMPROPRIETARIO PER45413	PASC CESPUG
11	48I	NCT	
11	237	FENU LUIGI NATO A SERBARIU (CA) IL 02/09/1904FNELGU04P02I623WPROPRIETA'45416 MARONGIU ANNA NATA A SANT'ANTIOCO (SU) IL 30/09/1947MRNNA47P70I294QCOMPROPRIETARIO PER45413 MARONGIU EMANUELA NATA A SANT'ANTIOCO (SU) IL 21/01/1945MRNMNL45A61I294UCOMPROPRIETARIO PER45413 MARONGIU RITA NATA A SANT'ANTIOCO (SU) IL 23/06/1943MRNRTI43H63I294LCOMPROPRIETARIO PER45413 MASSA MARIA LUIGIA CATERINA NATA A SANT'ANTIOCO (SU) IL 16/04/1911MSSMLG11D56I294ZCOMPROPRIETARIO PER45413	PASC CESPUG
11	282	FENU LUIGI NATO A SERBARIU (CA) IL 02/09/1904FNELGU04P02I623WPROPRIETA'45416 MARONGIU ANNA NATA A SANT'ANTIOCO (SU) IL 30/09/1947MRNNA47P70I294QCOMPROPRIETARIO PER45413	PASC CESPUG



Ichnusa wind power srl

**iLStudio.**  
Engineering & Consulting Studio

**PARCO EOLICO FLOTTANTE NEL MARE DI SARDEGNA SUD OCCIDENTALE**  
PROGETTO DEFINITIVO

**Piano Particellare**

Codice documento:  
**C0421GR28PIAPAR01a**

Data emissione:  
**Giugno 2024**

Pagina  
**25 di 124**

MARONGIU EMANUELA NATA A SANT'ANTIOCO (SU) IL  
21/01/1945MRNMNL45A61I294UCOMPROPRIETARIO PER45413

MARONGIU RITA NATA A SANT'ANTIOCO (SU) IL  
23/06/1943MRNRTI43H63I294LCOMPROPRIETARIO PER45413

MASSA MARIA LUIGIA CATERINA NATA A SANT'ANTIOCO (SU) IL  
16/04/1911MSSMLG11D56I294ZCOMPROPRIETARIO PER45413

**11**      **284**

FENU LUIGI NATO A SERBARIU (CA) IL  
02/09/1904FNELGU04P02I623WPROPRIETA'45416

**PASC CESPUG**

MARONGIU ANNA NATA A SANT'ANTIOCO (SU) IL  
30/09/1947MRNNNA47P70I294QCOMPROPRIETARIO PER45413

MARONGIU EMANUELA NATA A SANT'ANTIOCO (SU) IL  
21/01/1945MRNMNL45A61I294UCOMPROPRIETARIO PER45413

MARONGIU RITA NATA A SANT'ANTIOCO (SU) IL  
23/06/1943MRNRTI43H63I294LCOMPROPRIETARIO PER45413

MASSA MARIA LUIGIA CATERINA NATA A SANT'ANTIOCO (SU) IL  
16/04/1911MSSMLG11D56I294ZCOMPROPRIETARIO PER45413

**11**      **288**

FENU LUIGI NATO A SERBARIU (CA) IL  
02/09/1904FNELGU04P02I623WPROPRIETA'45416

**PASC CESPUG**

MARONGIU ANNA NATA A SANT'ANTIOCO (SU) IL  
30/09/1947MRNNNA47P70I294QCOMPROPRIETARIO PER45413

MARONGIU EMANUELA NATA A SANT'ANTIOCO (SU) IL  
21/01/1945MRNMNL45A61I294UCOMPROPRIETARIO PER45413

MARONGIU RITA NATA A SANT'ANTIOCO (SU) IL  
23/06/1943MRNRTI43H63I294LCOMPROPRIETARIO PER45413

MASSA MARIA LUIGIA CATERINA NATA A SANT'ANTIOCO (SU) IL  
16/04/1911MSSMLG11D56I294ZCOMPROPRIETARIO PER45413

**Tabella 3.4 – Particelle interessate per il passaggio di servitù dal cavo interrato 380 kV (comune di Carbonia).**

<b>Foglio</b>	<b>Particella</b>	<b>Intestatario</b>	<b>Tipo di suolo</b>
21	109	FENU GRAZIELLA NATA A CARBONIA (SU) IL 30/03/1951FNEGZL51C70B745HPPROPRIETA'45292	PASCOLO
21	110	FENU RUBBIU LUIGINO ; DI EMANUELE NATO/A A SERBARIU (CA) IL 02/09/1904PROPRIETA'1000/1000	PASC CESPUG
21	27	DEMANIO DELLO STATO CON SEDE IN ROMA (RM)80193210582PROPRIETA'1000/1000	PASC CESPUG
21	25	FENU GRAZIELLA NATA A CARBONIA (SU) IL 30/03/1951FNEGZL51C70B745HPPROPRIETA'45292	SEMINATIVO
21	112	FENU RUBBIU LUIGINO ; DI EMANUELE NATO/A A SERBARIU (CA) IL 02/09/1904PROPRIETA'1000/1000	PASC CESPUG
21	113	FENU RUBBIU LUIGINO ; DI EMANUELE NATO/A A SERBARIU (CA) IL 02/09/1904PROPRIETA'1000/1000	PASC CESPUG
21	114	FENU RUBBIU LUIGINO ; DI EMANUELE NATO/A A SERBARIU (CA) IL 02/09/1904PROPRIETA'1000/1000	PASC CESPUG
21	37	DEMANIO DELLO STATO CON SEDE IN ROMA (RM)80193210582PROPRIETA'1000/1000	PASC CESPUG
21	36	ENTE PER LA TRASFORMAZIONE FONDARIA ED AGRARIA IN SARDEGNAPROPRIETA'1000/1000	PASC CESPUG
21	38	ENTE PER LA TRASFORMAZIONE FONDARIA ED AGRARIA IN SARDEGNAPROPRIETA'1000/1000	PASC CESPUG
21	120	ENTE PER LA TRASFORMAZIONE FONDARIA ED AGRARIA IN SARDEGNAPROPRIETA'1000/1000	PASC CESPUG
21	18	FENU ANNA MARIA NATA A CARBONIA (SU) IL 31/07/1963FNENMR63L71B745RPPROPRIETA'45292	SEMINATIVO
21	19	DEMANIO DELLO STATO CON SEDE IN ROMA (RM)80193210582PROPRIETA'1000/1000	SEMINATIVO
21	107	FENU ORRU FRANCESCO ; DETTO GIUSEPPE NATO/A A CARBONIA (SU) IL 07/05/1913PROPRIETA'1000/1000	SEMINATIVO
21	21	DEMANIO DELLO STATO CON SEDE IN ROMA (RM)80193210582PROPRIETA'1000/1000	SEMINATIVO



Ichnusa wind power srl

iLStudio.

Engineering & Consulting Studio

**PARCO EOLICO FLOTTANTE NEL MARE DI SARDEGNA SUD OCCIDENTALE**  
PROGETTO DEFINITIVO

**Piano Particellare**

Codice documento:  
**C0421GR28PIAPAR01a**

Data emissione:  
**Giugno 2024**

Pagina  
**26 di 124**

21	108	DEMANIO DELLO STATO CON SEDE IN ROMA (RM)80193210582PROPRIETA'1000/1000	SEMINATIVO
21	105	FENU ORRU FRANCESCO ; DETTO GIUSEPPE NATO/A A CARBONIA (SU) IL 07/05/1913PROPRIETA'1000/1000	SEMINATIVO
21	17	FENU ANNA MARIA NATA A CARBONIA (SU) IL 31/07/1963FNENMR63L71B745RPROPRIETA'45292	SEMINATIVO
21	118	FENU ORRU FRANCESCO ; DETTO GIUSEPPE NATO/A A CARBONIA (SU) IL 07/05/1913PROPRIETA'1000/1000	SEMINATIVO
21	33	FENU ANNA MARIA NATA A CARBONIA (SU) IL 31/07/1963FNENMR63L71B745RPROPRIETA'45292	SEMINATIVO
21	106	FENU ORRU FRANCESCO ; DETTO GIUSEPPE NATO/A A CARBONIA (SU) IL 07/05/1913PROPRIETA'1000/1000	SEMINATIVO
22	286	DEMANIO DELLO STATO CON SEDE IN ROMA (RM)80193210582PROPRIETA'1000/1000	PASC CESPUG
22	671	FENU LUCIANA CLARA NATA A CARBONIA (SU) IL 09/02/1943FNELNC43B49B745KPROPRIETA'100/100	PASC CESPUG
22	718	DEMANIO DELLO STATO CON SEDE IN ROMA (RM)80193210582PROPRIETA'1000/1000	SEMINATIVO
22	724	FENU LUCIANA CLARA NATA A CARBONIA (SU) IL 09/02/1943FNELNC43B49B745KPROPRIETA'100/100	SEMINATIVO
22	706	FENU GIUSEPPE NATO A CARBONIA (SU) IL 19/03/1946FNEGPP46C19B745GPROPRIETA'45445	SEMINATIVO
		MARROCU ELISABETTA NATA A CARBONIA (SU) IL 02/10/1972MRRLBT72R42B745OPROPRIETA'45444	
		MARROCU STEFANO NATO A CARBONIA (SU) IL 14/03/1969MRRSFN69C14B745FPROPRIETA'45444	
		SOTGIU SIMONE NATO A CARBONIA (SU) IL 09/02/1974STGSMN74B09B745QPROPRIETA'45445	
22	327	DEMANIO DELLO STATO CON SEDE IN ROMA (RM)80193210582PROPRIETA'1000/1000	SEMINATIVO
22	341	MARROCU ELISABETTA NATA A CARBONIA (SU) IL 02/10/1972MRRLBT72R42B745OPROPRIETA'45323	SEMINATIVO
		MARROCU STEFANO NATO A CARBONIA (SU) IL 14/03/1969MRRSFN69C14B745FPROPRIETA'45323	
22	344	DEMANIO DELLO STATO CON SEDE IN ROMA (RM)80193210582PROPRIETA'1000/1000	SEMINATIVO
22	716	FENU GIUSEPPE NATO A CARBONIA (SU) IL 19/03/1946FNEGPP46C19B745GPROPRIETA'45445	SEMINATIVO
		MARROCU ELISABETTA NATA A CARBONIA (SU) IL 02/10/1972MRRLBT72R42B745OPROPRIETA'45444	
		MARROCU STEFANO NATO A CARBONIA (SU) IL 14/03/1969MRRSFN69C14B745FPROPRIETA'45444	
		SOTGIU SIMONE NATO A CARBONIA (SU) IL 09/02/1974STGSMN74B09B745QPROPRIETA'45445	
22	666	FENU GIUSEPPE NATO A CARBONIA (SU) IL 19/03/1946FNEGPP46C19B745GPROPRIETA'45445	SEMINATIVO
		MARROCU ELISABETTA NATA A CARBONIA (SU) IL 02/10/1972MRRLBT72R42B745OPROPRIETA'45444	
		MARROCU STEFANO NATO A CARBONIA (SU) IL 14/03/1969MRRSFN69C14B745FPROPRIETA'45444	
		SOTGIU SIMONE NATO A CARBONIA (SU) IL 09/02/1974STGSMN74B09B745QPROPRIETA'45445	
22	625	FENU RUBBIU LUIGINO ; DI EMANUELE NATO/A A SERBARIU (CA) IL 02/09/1904PROPRIETA'1000/1000	PASC CESPUG
22	627	FENU GIUSEPPE NATO A CARBONIA (SU) IL 19/03/1946FNEGPP46C19B745GPROPRIETA'45445	SEMINATIVO
		MARROCU ELISABETTA NATA A CARBONIA (SU) IL 02/10/1972MRRLBT72R42B745OPROPRIETA'45444	
		MARROCU STEFANO NATO A CARBONIA (SU) IL 14/03/1969MRRSFN69C14B745FPROPRIETA'45444	
		SOTGIU SIMONE NATO A CARBONIA (SU) IL 09/02/1974STGSMN74B09B745QPROPRIETA'45445	





Ichnusa wind power srl

iLStudio.

Engineering & Consulting Studio

**PARCO EOLICO FLOTTANTE NEL MARE DI SARDEGNA SUD OCCIDENTALE**  
PROGETTO DEFINITIVO

**Piano Particellare**

Codice documento:  
**C0421GR28PIAPAR01a**

Data emissione:  
**Giugno 2024**

Pagina  
**27 di 124**

22	679	FENU GIUSEPPE NATO A CARBONIA (SU) IL 19/03/1946FNEGPP46C19B745GPROPRIETA'45445 MARROCU ELISABETTA NATA A CARBONIA (SU) IL 02/10/1972MRRLBT72R42B745OPROPRIETA'45444 MARROCU STEFANO NATO A CARBONIA (SU) IL 14/03/1969MRRSFN69C14B745FPROPRIETA'45444 SOTGIU SIMONE NATO A CARBONIA (SU) IL 09/02/1974STGSMN74B09B745QPROPRIETA'45445	SEMINATIVO
22	677	CHERCHI ENNIO NATO A SANT'ANTIOCO (SU) IL 14/09/1914CHRNNE14P14I294BCOMPROPRIETARIO PER45445 CHERCHI FABIO NATO A SANT'ANTIOCO (SU) IL 23/03/1912CHRFBA12C23I294UCOMPROPRIETARIO PER45445 CHERCHI SETTIMIO NATO A SANT'ANTIOCO (SU) IL 01/07/1918CHRSTM18L01I294DCOMPROPRIETARIO PER45445 FENU GIOVANNI ; FU NICOLOPROPRIETA'42401 FENU ORRU CHIARA ; FU NICOLINOCOMPROPRIETARIO PER42705 FENU ORRU DELFINA ; FU NICOLINOCOMPROPRIETARIO PER42705 FENU ORRU GIOVANNI ; FU NICOLINOCOMPROPRIETARIO PER42705 FENU ORRU GIUSEPPE ; FU NICOLINOCOMPROPRIETARIO PER42705 FENU ORRU NICOLINO ; FU NICOLINOCOMPROPRIETARIO PER42705 FENU ORRU VIRGINIO ; FU NICOLINOCOMPROPRIETARIO PER42705	SEMINATIVO
22	675	CHERCHI ENNIO NATO A SANT'ANTIOCO (SU) IL 14/09/1914CHRNNE14P14I294BCOMPROPRIETARIO PER45445 CHERCHI FABIO NATO A SANT'ANTIOCO (SU) IL 23/03/1912CHRFBA12C23I294UCOMPROPRIETARIO PER45445 CHERCHI SETTIMIO NATO A SANT'ANTIOCO (SU) IL 01/07/1918CHRSTM18L01I294DCOMPROPRIETARIO PER45445 FENU GIOVANNI ; FU NICOLOPROPRIETA'42401 FENU ORRU CHIARA ; FU NICOLINOCOMPROPRIETARIO PER42705 FENU ORRU DELFINA ; FU NICOLINOCOMPROPRIETARIO PER42705 FENU ORRU GIOVANNI ; FU NICOLINOCOMPROPRIETARIO PER42705 FENU ORRU GIUSEPPE ; FU NICOLINOCOMPROPRIETARIO PER42705 FENU ORRU NICOLINO ; FU NICOLINOCOMPROPRIETARIO PER42705 FENU ORRU VIRGINIO ; FU NICOLINOCOMPROPRIETARIO PER42705	SEMINATIVO
22	631	PARROCCHIA DI SERBARIUPROPRIETA'	SEMINATIVO
22	621	PARROCO PROTEMPONERI BENEFICIARIO FENU GIUSEPPE NATO A SANT'ANTIOCO (SU) IL 23/11/1937FNEGPP37S23I294VPROPRIETA'45383 FENU LUCIANA CLARA NATA A CARBONIA (SU) IL 09/02/1943FNELNC43B49B745KPROPRIETA'45383 FENU MARIA NATA A SANT'ANTIOCO (SU) IL 17/04/1936FNEMRA36D57I294YPROPRIETA'45383 FENU PAOLA NATA A CARBONIA (SU) IL 02/02/1941FNEPLA41B42B745EPROPRIETA'45383	PASC CESPUG
22	682	BERNARDI MICHELA NATA A CARBONIA (SU) IL 11/11/1989BRNMHL89S51B745BPROPRIETA'45323 BERNARDI RENATO NATO A CARBONIA (SU) IL 08/02/1983BRNRNT83B08B745NPROPRIETA'45323	SEMINATIVO
22	632	BERNARDI MICHELA NATA A CARBONIA (SU) IL 11/11/1989BRNMHL89S51B745BPROPRIETA'45323 BERNARDI RENATO NATO A CARBONIA (SU) IL 08/02/1983BRNRNT83B08B745NPROPRIETA'45323	PASC CESPUG
22	633	BERNARDI MICHELA NATA A CARBONIA (SU) IL 11/11/1989BRNMHL89S51B745BPROPRIETA'45323 BERNARDI RENATO NATO A CARBONIA (SU) IL 08/02/1983BRNRNT83B08B745NPROPRIETA'45323	SEMINATIVO
22	636	PISTIS EMANUELA NATA A TRATALIAS (SU) IL 22/07/1913PSTMMN13L62L337EPROPRIETA'1000/1000	SEMINATIVO
22	697	BERNARDI MICHELA NATA A CARBONIA (SU) IL 11/11/1989BRNMHL89S51B745BPROPRIETA'45323 BERNARDI RENATO NATO A CARBONIA (SU) IL 08/02/1983BRNRNT83B08B745NPROPRIETA'45323	SEMINATIVO



Ichnusa wind power srl

iLStudio.

Engineering & Consulting Studio

**PARCO EOLICO FLOTTANTE NEL MARE DI SARDEGNA SUD OCCIDENTALE**  
PROGETTO DEFINITIVO

**Piano Particellare**

Codice documento:  
**C0421GR28PIAPAR01a**

Data emissione:  
**Giugno 2024**

Pagina  
**28 di 124**

22	109	MARONGIU MAURO UMBERTO NATO A CARBONIA (SU) IL 30/03/1962MRNMMB62C30B745RPROPRIETA'45292	SEMINATIVO
22	699	MARONGIU MAURO UMBERTO NATO A CARBONIA (SU) IL 30/03/1962MRNMMB62C30B745RPROPRIETA'45292	SEMINATIVO
22	622	FENU ORRU FRANCESCO ; DETTO GIUSEPPE NATO/A A CARBONIA (SU) IL 07/05/1913PROPRIETA'1000/1000	SEMINATIVO
13	695	GRANELLA ANNA NATA A CARBONIA (SU) IL 04/07/1942GRNNA42L44B745SPROPRIET	SEMINATIVO
13	24	MARONGIU MAURO UMBERTO NATO A CARBONIA (SU) IL 30/03/1962MRNMMB62C30B745RPROPRIETA'45292	SEMINATIVO
13	622	MARONGIU MAURO UMBERTO NATO A CARBONIA (SU) IL 30/03/1962MRNMMB62C30B745RPROPRIETA'45292	SEMINATIVO
13	703	MARONGIU MAURO UMBERTO NATO A CARBONIA (SU) IL 30/03/1962MRNMMB62C30B745RPROPRIETA'45292	SEMINATIVO
13	706	MARONGIU MAURO UMBERTO NATO A CARBONIA (SU) IL 30/03/1962MRNMMB62C30B745RPROPRIETA'45292	ENTE URBANO
13	90	REGIONE AUTONOMA DELLA SARDEGNA CON SEDE IN CAGLIARI (CA)80002870923PROPRIETA'1000	FERROVIA SP
13	926	ORLANDO EMILIA NATA A SANT'ANTIOCO (SU) IL 20/03/1963RLNMLE63C60I294QPROPRIETA'45292	SEMINATIVO
13	148	FERROVIE DELLO STATO SOCIETA' DI TRASPORTI E SERVIZI PER AZIONI CON SEDE IN ROMA (RM)1008081000PROPRIETA'45292	FERROVIA SP
13	396	ATZORI LUIGINA NATA A SERBARIU (CA) IL 15/03/1929TZRLGU29C55I623GPROPRIETA'1000/1000	SEMINATIVO
13	402	ENNAS DANTE NATO A GUSPINI (SU) IL 22/09/1927NNSDNT27P22E270WPROPRIETA'1000/1000	SEMINATIVO
13	365	USAI MARIA LUISA NATA A CARBONIA (SU) IL 02/11/1965SUAMLS65S42B745NPROPRIETA'45292	SEMINATIVO
13	1098	ATZEI STEFANO NATO A IGLESIAS (SU) IL 04/12/1978TZASFN78T04E281TPROPRIETA'45444	ENTE URBANO
		SERRA FRANCO NATO A CARBONIA (SU) IL 10/02/1961SRRFNC61B10B745NPROPRIETA'45444	
		SERRA LUCIANO NATO A CARBONIA (SU) IL 28/02/1964SRRLCN64B28B745LPROPRIETA'45444	
		SERRA MARIA CARMINE NATA A CARBONIA (SU) IL 05/06/1954SRRMCR54H45B745BPROPRIETA'45444	
		SERRA SERGIO NATO A CARBONIA (SU) IL 21/07/1956SRRSRG56L21B745ZPROPRIETA'45444	
		SERRA SILVANO TANCREDI NATO A CARBONIA (SU) IL 27/04/1953SRRSVN53D27B745ZPROPRIETA'45444	
13	339	ATZEI STEFANO NATO A IGLESIAS (SU) IL 04/12/1978TZASFN78T04E281TPROPRIETA'45444	SEMINATIVO
		SERRA FRANCO NATO A CARBONIA (SU) IL 10/02/1961SRRFNC61B10B745NPROPRIETA'45444	
		SERRA LUCIANO NATO A CARBONIA (SU) IL 28/02/1964SRRLCN64B28B745LPROPRIETA'45444	
		SERRA MARIA CARMINE NATA A CARBONIA (SU) IL 05/06/1954SRRMCR54H45B745BPROPRIETA'45444	
		SERRA SERGIO NATO A CARBONIA (SU) IL 21/07/1956SRRSRG56L21B745ZPROPRIETA'45444	
		SERRA SILVANO TANCREDI NATO A CARBONIA (SU) IL 27/04/1953SRRSVN53D27B745ZPROPRIETA'45444	
13	345	ENNAS DANTE NATO A GUSPINI (SU) IL 22/09/1927NNSDNT27P22E270WPROPRIETA'1000/1000	SEMINATIVO
13	344	SULAS SILVANO NATO A CARBONIA (SU) IL 23/03/1957SLSSVN57C23B745PPROPRIETA'45292	SEMINATIVO
13	346	ATZORI ANTONELLA NATA A CARBONIA (SU) IL 10/05/1959TZRNNL59E50B745HPPROPRIETA'45383	SEMINATIVO
		ATZORI FRANCA NATA A CARBONIA (SU) IL 02/11/1960TZRFNC60S42B745PPROPRIETA'45383	
		ATZORI GIOVANNA MARIA NATA A CARBONIA (SU) IL 14/08/1955TZRGNN55M54B745PPROPRIETA'45383	



Ichnusa wind power srl

iLStudio.  
Engineering & Consulting Studio

**PARCO EOLICO FLOTTANTE NEL MARE DI SARDEGNA SUD OCCIDENTALE**  
PROGETTO DEFINITIVO

**Piano Particellare**

Codice documento:  
**C0421GR28PIAPAR01a**

Data emissione:  
**Giugno 2024**

Pagina  
**29 di 124**

		ATZORI GIULIANA NATA A CARBONIA (SU) IL 24/09/1956TZRGLN56P64B745MPROPRIETA'45383	
13	577	FENU ANNA MARIA NATA A CARBONIA (SU) IL 08/12/1949FNENMR49T48B745RPROPRIETA'45292	SEMINATIVO
13	395	ATZORI LUIGINA NATA A SERBARIU (CA) IL 15/03/1929TZRLGU29C55I623GPROPRIETA'1000/1000	SEMINATIVO
13	645	ATZORI LUIGINA NATA A SERBARIU (CA) IL 15/03/1929TZRLGU29C55I623GPROPRIETA'1000/1000	SEMINATIVO
13	865	CAEDDU DIONISIO NATO A CARBONIA (SU) IL 08/09/1953CDDDNS53P08B745ZPROPRIETA'1000/1000	ENTE URBANO
13	574	SOC COOP RESP LIM ALLEVATORI SULCITANIPROPRIETA'1000/1000	PASC CESPUG
13	891	CAEDDU LOREDANA NATA A CARBONIA (SU) IL 07/10/1980CDDLDN80R47B745ZPROPRIETA'45292	PASC CESPUG
13	892	SOC COOP RESP LIM ALLEVATORI SULCITANIPROPRIETA'1000/1000	PASC CESPUG
13	617	FINTECNA S.P.A. CON SEDE IN ROMA (RM)*05990230012PROPRIETA'45292	PASC CESPUG
13	565	FINTECNA S.P.A. CON SEDE IN ROMA (RM)*05990230012PROPRIETA'45292	INCOLT PROD
13	567	FINTECNA S.P.A. CON SEDE IN ROMA (RM)*05990230012PROPRIETA'45292	INCOLT STER
13	569	FINTECNA S.P.A. CON SEDE IN ROMA (RM)*05990230012PROPRIETA'45292	SEMINATIVO
13	571	FINTECNA S.P.A. CON SEDE IN ROMA (RM)*05990230012PROPRIETA'45292	SEMINATIVO
8	792	LIGESTRA S.R.L. CON SEDE IN ROMA (RM)*08881841004PROPRIETA'45292	SEMINATIVO
8	789	FINTECNA S.P.A. CON SEDE IN ROMA (RM)*05990230012PROPRIETA'45292	SEMINATIVO
8	649	FINTECNA S.P.A. CON SEDE IN ROMA (RM)*05990230012PROPRIETA'45292	SEMINATIVO
8	650	FINTECNA S.P.A. CON SEDE IN ROMA (RM)*05990230012PROPRIETA'45292	SEMINATIVO
8	273	LIGESTRA S.R.L. CON SEDE IN ROMA (RM)*08881841004PROPRIETA'45292	SEMINATIVO
8	440	FINTECNA S.P.A. CON SEDE IN ROMA (RM)*05990230012PROPRIETA'45292	SEMINATIVO
8	657	LIGESTRA S.R.L. CON SEDE IN ROMA (RM)*08881841004PROPRIETA'45292	SEMINATIVO
8	661		STRADE PUBBL
8	671	FINTECNA S.P.A. CON SEDE IN ROMA (RM)*05990230012PROPRIETA'45292	SEMINATIVO
8	666	FINTECNA S.P.A. CON SEDE IN ROMA (RM)*05990230012PROPRIETA'45292	SEMINATIVO
8	669	REGIONE AUTONOMA DELLA SARDEGNA CON SEDE IN CAGLIARI (CA)80002870923PROPRIETA'1000/1000	SEMINATIVO
8	Y9	NCT	
8	Y11	NCT	
8	675		STRADE PUBBL
8	313	LIGESTRA S.R.L. CON SEDE IN ROMA (RM)*08881841004PROPRIETA'45292	SEMINATIVO
8	325	LIGESTRA S.R.L. CON SEDE IN ROMA (RM)*08881841004PROPRIETA'45292	SEMINATIVO
8	350	FINTECNA S.P.A. CON SEDE IN ROMA (RM)*05990230012PROPRIETA'45292	SEMINATIVO
8	351	FINTECNA S.P.A. CON SEDE IN ROMA (RM)*05990230012PROPRIETA'45292	SEMINATIVO
8	460	FINTECNA S.P.A. CON SEDE IN ROMA (RM)*05990230012PROPRIETA'45292	SEMINATIVO
8	858	FINTECNA S.P.A. CON SEDE IN ROMA (RM)*05990230012PROPRIETA'45292	SEMINATIVO
8	859	FINTECNA S.P.A. CON SEDE IN ROMA (RM)*05990230012PROPRIETA'45292	SEMINATIVO



Ichnusa wind power srl

iLStudio.

Engineering & Consulting Studio

**PARCO EOLICO FLOTTANTE NEL MARE DI SARDEGNA SUD OCCIDENTALE**  
PROGETTO DEFINITIVO

**Piano Particellare**

Codice documento:  
**C0421GR28PIAPAR01a**

Data emissione:  
**Giugno 2024**

Pagina  
**30 di 124**

8	689	BONU ANNARELLA NATA A CARBONIA (SU) IL 26/09/1952BNONRL52P66B745APROPRIETA'810/6480 BONU CARMELA NATA A CARBONIA (SU) IL 04/05/1940BNOCML40E44B745RPROPRIETA'810/6480 BONU EFISIETTA NATA A CARBONIA (SU) IL 01/05/1950BNOFTT50E41B745TPROPRIETA'810/6480 BONU FRANCO NATO A CARBONIA (SU) IL 30/03/1955BNOFNC55C30B745JPROPRIETA'810/6480 BONU GRAZIA NATA A CARBONIA (SU) IL 06/01/1943BNOGRZ43A46B745APROPRIETA'810/6480 BONU MARCO MARCELLO NATO A CARBONIA (SU) IL 07/10/1961BNOMCM61R07B745ZPROPRIETA'329/6480 BONU MARIA TERESA NATA A CARBONIA (SU) IL 31/01/1948BNOMTR48A71B745XPROPRIETA'810/6480 BONU PIERO ANGELO NATO A CARBONIA (SU) IL 28/01/1967BNOPNG67A28B745OPROPRIETA'329/6480 FENU DOLORES NATA A CARBONIA (SU) IL 01/02/1943FNEDRS43B41B745LPROPRIETA'152/6480 BONU MARIA CRISTINA NATA A CARBONIA (SU) IL 17/01/1968BNOMCR68A57B745JPROPRIETA'42370 BONU PATRIZIA NATA A CARBONIA (SU) IL 14/08/1963BNOPRZ63M54B745BPROPRIETA'42370	SEMINATIVO
3	616	FINTECNA S.P.A. CON SEDE IN ROMA (RM)*05990230012PROPRIETA'45292	SEMINATIVO
3	1285	FINTECNA S.P.A. CON SEDE IN ROMA (RM)*05990230012PROPRIETA'45292	SEMINATIVO
3	1008	FINTECNA S.P.A. CON SEDE IN ROMA (RM)*05990230012PROPRIETA'45292	SEMINATIVO
3	1037	FINTECNA S.P.A. CON SEDE IN ROMA (RM)*05990230012PROPRIETA'45292	PASCOLO ARB
3	1031	FINTECNA S.P.A. CON SEDE IN ROMA (RM)*05990230012PROPRIETA'45292	SEMINATIVO
3	1027	FINTECNA S.P.A. CON SEDE IN ROMA (RM)*05990230012PROPRIETA'45292	SEMINATIVO
3	1042	FINTECNA S.P.A. CON SEDE IN ROMA (RM)*05990230012PROPRIETA'45292	SEMINATIVO
3	1041	FINTECNA S.P.A. CON SEDE IN ROMA (RM)*05990230012PROPRIETA'45292	SEMINATIVO
3	1006		STRADE PUBB
3	1048	CACCIARRU ANNA MARIA NATA A CARBONIA (SU) IL 04/09/1957CCCNMR57P44B745BPROPRIETA'41671 CACCIARRU DINO NATO A CARBONIA (SU) IL 30/03/1966CCCDNI66C30B745EPROPRIETA'41671 CACCIARRU DORIANO NATO A CARBONIA (SU) IL 20/10/1977CCCDRN77R20B745CPROPRIETA'41640 CACCIARRU GIOVANNI NATO A CARBONIA (SU) IL 03/04/1955CCCGNN55D03B745OPROPRIETA'41671 CACCIARRU ISIDE NATA A CARBONIA (SU) IL 03/05/1959CCCSDI59E43B745SPROPRIETA'41671 CACCIARRU PIERO NATO A CARBONIA (SU) IL 09/03/1963CCCPRI63C09B745SPROPRIETA'41671 CACCIARRU SANDRO NATO A CARBONIA (SU) IL 14/11/1980CCCSDR80S14B745APROPRIETA'41640 CACCIARRU MATTEO NATO A CARBONIA (SU) IL 01/02/1986CCCMTT86B01B745NPROPRIETA'30713 CACCIARRU OMAR NATO A CARBONIA (SU) IL 04/08/1987CCCMRO87M04B745EPROPRIETA'30713 CACCIARRU OSCAR NATO A CARBONIA (SU) IL 08/05/1992CCCS92E08B745IPROPRIETA'30713 CACCIARRU WILLIAM NATO A CARBONIA (SU) IL 16/07/1994CCCWLM94L16B745APROPRIETA'30713	SEMINATIVO



Ichnusa wind power srl

iLStudio.

Engineering & Consulting Studio

**PARCO EOLICO FLOTTANTE NEL MARE DI SARDEGNA SUD OCCIDENTALE**  
PROGETTO DEFINITIVO

**Piano Particellare**

Codice documento:  
**C0421GR28PIAPAR01a**

Data emissione:  
**Giugno 2024**

Pagina  
**31 di 124**

		ERRAS CATIA NATA A PORTOSCUSO (SU) IL 13/01/1965RRSCTA65A53G922QPROPRIETA'30773	
3	595	FINTECNA S.P.A. CON SEDE IN ROMA (RM)5990230012PROPRIETA'45292	SEMINATIVO
3	595	FINTECNA S.P.A. CON SEDE IN ROMA (RM)*05990230012PROPRIETA'45292	SEMINATIVO
9	533	TANTI PROPRIETARI	SEMINATIVO
9	540		ACCESSO
9	538		ACCESSORIO
9	532	PIRAS ROSSELLA NATA A CARBONIA (SU) IL 02/04/1966PRSRSL66D42B745OPROPRIETA'45292	SEMIN ARBOR
9	1147	PIRAS ROSSELLA NATA A CARBONIA (SU) IL 02/04/1966PRSRSL66D42B745OPROPRIETA'45292	SEMIN ARBOR
9	79	CANE MARIA NATA A CARBONIA (SU) IL 02/04/1949CNAMRA49D42B745EPROPRIETA'45323	SEMINATIVO
		VALLETTA MARCANTONIO NATO A CARBONIA (SU) IL 20/07/1949VLLMCN49L20B745LPROPRIETA'45323	
9	76	STRINA PAU GIOVANNI ; FU TOMMASOPROPRIETA'1000/1000	ENTE URBANO
9	1253	CANE MARIA NATA A CARBONIA (SU) IL 02/04/1949CNAMRA49D42B745EPROPRIETA'45323	SEMINATIVO
		VALLETTA MARCANTONIO NATO A CARBONIA (SU) IL 20/07/1949VLLMCN49L20B745LPROPRIETA'45323	
9	1257	CANE MARIA NATA A CARBONIA (SU) IL 02/04/1949CNAMRA49D42B745EPROPRIETA'45292	SEMINATIVO
9	274	MELIS GIUSEPPINA ; DI EMANUELE VED CANEPROPRIETA'1000/1000	SEMINATIVO
9	258	MELIS GIUSEPPINA ; DI EMANUELE VED CANEPROPRIETA'1000/1000	SEMINATIVO
9	255	MELIS GIUSEPPINA ; DI EMANUELE VED CANEPROPRIETA'1000/1000	SEMINATIVO
9	243	CONTI ANTONIO NATO A CARBONIA (SU) IL 13/07/1924CNTNTN24L13B745YUSUFRUTTO45352	VIGNETO
		CONTI FRANCESCO NATO A CARBONIA (SU) IL 02/02/1950CNTFNC50B02B745IPROPRIETA'45505	
		CONTI GIOVANNA NATA A CARBONIA (SU) IL 09/05/1952CNTGNN52E49B745ZPROPRIETA'45505	
		MELONI GIOVANNI NATO/A A SANT'ANGELO ROMANO (RM) IL 18/08/1932PROPRIETA'45506	
		MELONI GRECA NATA A IGLESIAS (SU) IL 16/01/1930MLNGRC30A56E281GPROPRIETA'45506	
		MELONI MARIA NATO/A A SANT'ANGELO ROMANO (RM) IL 28/04/1926PROPRIETA'45506	
9	1243	MATTANA ANTONELLA NATA A CARBONIA (SU) IL 03/06/1964MTTNNL64H43B745VPROPRIETA'45292	VIGNETO
9	1265	CONI ANGELO NATO A CARBONIA (SU) IL 24/03/1942CNONGL42C24B745APROPRIETA'1000/1000	VIGNETO
9	973	CONI ANGELO NATO A CARBONIA (SU) IL 24/03/1942CNONGL42C24B745APROPRIETA'1000/1000	SEMINATIVO
9	241	PIRODDI GIULIANA ; FU VINCENZO MAR COSSUPROPRIETA'1000/1000	SEMINATIVO
9	1232	COSSU DANIELA NATA A ROMA (RM) IL 08/03/1981CSSDNL81C48H501HPROPRIETA'45444	SEMINATIVO
		COSSU GIOVANNI NATO A IGLESIAS (SU) IL 24/11/1928CSSGNN28S24E281XPROPRIETA'45444	
		COSSU GIUSEPPE NATO A CARBONIA (SU) IL 12/07/1946CSSGPP46L12B745PPROPRIETA'45444	
		COSSU LUIGIA NATA A CARBONIA (SU) IL 09/01/1940CSSLGU40A49B745VPROPRIETA'45444	
		COSSU MARIO NATO A IGLESIAS (SU) IL 29/01/1935CSSMRA35A29E281EPROPRIETA'45444	
		COSSU GIANNI NATO A CARBONIA (SU) IL 15/05/1965CSSGNN65E15B745WPROPRIETA'43101	
		COSSU PIERLUIGI NATO A CARBONIA (SU) IL 16/08/1959CSSPLG59M16B745VPROPRIETA'43101	
		LISCI DELIA NATA A CARBONIA (SU) IL 13/05/1938LSCDLE38E53B745FPROPRIETA'43101	



Ichnusa wind power srl

iLStudio.

Engineering & Consulting Studio

**PARCO EOLICO FLOTTANTE NEL MARE DI SARDEGNA SUD OCCIDENTALE**  
PROGETTO DEFINITIVO

**Piano Particellare**

Codice documento:  
**C0421GR28PIAPAR01a**

Data emissione:  
**Giugno 2024**

Pagina  
**32 di 124**

9	1261	CANE SALVATORE NATO A CARBONIA (SU) IL 10/03/1951CNASVT51C10B745SPROPRIETA'45292	SEMINATIVO
9	1281	CANE SALVATORE NATO A CARBONIA (SU) IL 10/03/1951CNASVT51C10B745SPROPRIETA'45292	SEMINATIVO
9	1223		ENTE URBANO
9	1277	CANE SALVATORE NATO A CARBONIA (SU) IL 10/03/1951CNASVT51C10B745SPROPRIETA'45292	SEMIN ARBOR
9	1221		ENTE URBANO
9	1230	CRUCCAS ROSANNA NATA A NARCAO (SU) IL 25/02/1943CRCRNN43B65F841GPROPRIETA'45353	SEMIN ARBOR
		PASSERO' PAOLO NATO A CARBONIA (SU) IL 12/11/1974PSSPLA74S12B745WPROPRIETA'45444	
		PASSERO' STEFANO NATO A CARBONIA (SU) IL 25/12/1972PSSSFN72T25B745EPROPRIETA'45444	
9	1259	TANTI PROPRIETARI	PASC CESPUG
9	1266	PIRAS GIOVANNI ; DI GIOVANNIPROPRIETA'1000/1000	PASCOLO ARB
9	1268	PIRAS GIOVANNI ; DI GIOVANNIPROPRIETA'1000/1000	SEMINATIVO
9	638	PIRAS GIOVANNI ; DI GIOVANNIPROPRIETA'1000/1000	SEMINATIVO
9	1275	PIRAS FRANCESCO NATO A CARBONIA (SU) IL 07/04/1966PRSFNC66D07B745JPROPRIETA'100/100	SEMINATIVO
9	1045	PIRAS GIOVANNI ; DI GIOVANNIPROPRIETA'1000/1000	SEMINATIVO
9	1120	PIRAS ALESSANDRO NATO A CARBONIA (SU) IL 10/04/1963PRSLSN63D10B745APROPRIETA'45292	VIGNETO
9	1294	PIRAS ALESSANDRO NATO A CARBONIA (SU) IL 10/04/1963PRSLSN63D10B745APROPRIETA'45292	VIGNETO
9	846	ANGIONI NATALINA NATA A CARBONIA (SU) IL 24/12/1905NGNNLN05T64B745QUSUFRUTTUARIO PARZIALE	SEMINATIVO
		SANNA ANGELO ; FU GIUSEPPECOMPROPRIETARIO	
		SANNA BASTIANO NATO A CARBONIA (SU) IL 25/01/1955SNNBTN55A25B745MCOMPROPRIETARIO	
		SANNA ELIO NATO A CARBONIA (SU) IL 27/07/1950SNNLEI50L27B745OCOMPROPRIETARIO	
		SANNA GIANFRANCO NATO A CARBONIA (SU) IL 19/03/1949SNNGFR49C19B745FCOMPROPRIETARIO	
		SANNA GIUSEPPA ; FU GIUSEPPECOMPROPRIETARIO	
		SANNA GIUSEPPE NATO A CARBONIA (SU) IL 26/02/1952SNNGPP52B26B745GCOMPROPRIETARIO	
		SANNA MARIA CARMINE NATA A CARBONIA (SU) IL 16/12/1959SNNMCR59T56B745OCOMPROPRIETARIO	
		SANNA VINCENZA ; FU GIUSEPPECOMPROPRIETARIO	
		SANNA ANGELINO NATO A CARBONIA (SU) IL 19/12/1918SNNNLN18T19B745YCOMPROPRIETARIO PER COMPROPRIETARIO DI 1/2 (A)45323	SEMINATIVO
		SANNA ANGELO ; FU GIUSEPPECOMPROPRIETARIO PER COMPROPRIETARIO DI 1/2 (B)45323	
		SANNA GIUSEPPA ; MAR CONI FU GIUSEPPECOMPROPRIETARIO PER COMPROPRIETARIA DI 1/2 (B)45323	
		SANNA PASQUALE NATO A CARBONIA (SU) IL 07/06/1924SNNPQL24H07B745ZCOMPROPRIETARIO PER COMPROPRIETARIO DI 1/2 (A)45323	
		SANNA PASQUALE ; FU GIUSEPPECOMPROPRIETARIO PER COMPROPRIETARIO DI 1/2 (B)45323	
		SANNA VINCENZA ; MAR CASULA FU GIUSEPPECOMPROPRIETARIO PER COMPROPRIETARIA DI 1/2 (B)45323	
9	1349	SANNA ELIO NATO A CARBONIA (SU) IL 21/07/1950SNNLEI50L21B745XPROPRIETA'45292	SEMINATIVO
9	1012	ANGIONI NATALINAPROPRIETA'45474	VIGNETO
		SANNA ANGELOPROPRIETA'45474	
		SANNA BASTIANOPROPRIETA'45474	
		SANNA ELIOPROPRIETA'45474	
		SANNA GIUSEPPAPROPRIETA'45474	
		SANNA MARIA CARMINEPROPRIETA'45474	



Ichnusa wind power srl

iLStudio.

Engineering & Consulting Studio

**PARCO EOLICO FLOTTANTE NEL MARE DI SARDEGNA SUD OCCIDENTALE**  
PROGETTO DEFINITIVO

**Piano Particellare**

Codice documento:  
**C0421GR28PIAPAR01a**

Data emissione:  
**Giugno 2024**

Pagina  
**33 di 124**

		SANNA SEBASTIANOPROPRIETA'45474	
		SANNA VINCENZOPROPRIETA'45474	
9	927	ANGIONI NATALINAPROPRIETA'45474	VIGNETO
		SANNA ANGELOPROPRIETA'45474	
		SANNA BASTIANOPROPRIETA'45474	
		SANNA ELIOPROPRIETA'45474	
		SANNA GIUSEPPAPROPRIETA'45474	
		SANNA MARIA CARMINEPROPRIETA'45474	
		SANNA SEBASTIANOPROPRIETA'45474	
		SANNA VINCENZOPROPRIETA'45474	
9	1355	CONI LUISA NATA A CARBONIA (SU) IL 07/02/1939CNOLSU39B47B745OPROPRIETA'100/100	SEMINATIVO
9	1330	ANGIONI CESARA NATA A CARBONIA (SU) IL 01/01/1933NGNCSR33A41B745XPROPRIETA'41640	SEMINATIVO
		ANGIONI GIUSEPPAPROPRIETA'41821	
		ANGIONI GIUSEPPE NATO A CARBONIA (SU) IL 25/12/1923NGNGPP23T25B745MPROPRIETA'41640	
		ANGIONI ITALO NATO A CARBONIA (SU) IL 13/01/1927NGNTLI27A13B745DPROPRIETA'41640	
		ANGIONI MARIO NATO A CARBONIA (SU) IL 02/09/1928NGNMRA28P02B745SPROPRIETA'41640	
		ANGIONI NATALINA NATA A CARBONIA (SU) IL 24/12/1925NGNNLN25T64B745UPROPRIETA'41640	
		ANGIONI SILVANO NATO A CARBONIA (SU) IL 26/12/1947NGNSVN47T26B745NPROPRIETA'41640	
		ANGIONI VITTORIO NATO A CARBONIA (SU) IL 20/01/1939NGNVTR39A20B745XPROPRIETA'41640	
		FRAU MARGHERITAUSUFRUTTO45352	
9	1314	ANGIONI GIANPAOLO NATO A CARBONIA (SU) IL 03/03/1954NGNGPL54C03B745APROPRIETA'45353	SEMINATIVO
		ANGIONI GIANPAOLO NATO A CARBONIA (SU) IL 03/03/1954NGNGPL54C03B745ANUDA PROPRIETA'45352	
		PINTUS ELENA NATA A SERBARIU (CA) IL 04/01/1929PNTLNE29A44I623VUSUFRUTTO45352	
9	883	ANGIONI CESARA NATA A CARBONIA (SU) IL 01/01/1933NGNCSR33A41B745XPROPRIETA'45474	SEMINATIVO
		ANGIONI GIUSEPPAPROPRIETA'45474	
		ANGIONI GIUSEPPE NATO A CARBONIA (SU) IL 25/12/1923NGNGPP23T25B745MPROPRIETA'45474	
		ANGIONI ITALO NATO A CARBONIA (SU) IL 13/01/1927NGNTLI27A13B745DPROPRIETA'45474	
		ANGIONI MARIO NATO A CARBONIA (SU) IL 02/09/1928NGNMRA28P02B745SPROPRIETA'45474	
		ANGIONI NATALINA NATA A CARBONIA (SU) IL 24/12/1925NGNNLN25T64B745UPROPRIETA'45474	
		ANGIONI SILVANO NATO A CARBONIA (SU) IL 26/12/1947NGNSVN47T26B745NPROPRIETA'45474	
		ANGIONI VITTORIO NATO A CARBONIA (SU) IL 20/01/1939NGNVTR39A20B745XPROPRIETA'45474	
		FRAU MARGHERITAUSUFRUTTO45474	
9	1311	ANGIONI GIAMPAOLO NATO A CARBONIA (SU) IL 03/03/1954NGNGPL54C03B745APROPRIETA'45444	SEMINATIVO
		ANGIONI GRAZIANO NATO A CARBONIA (SU) IL 14/01/1969NGNGZN69A14B745CPROPRIETA'45444	
		ANGIONI LILIANA NATA A CARBONIA (SU) IL 31/05/1960NGNLLN60E71B745KPROPRIETA'45444	
		PINTUS ELENA NATA A SERBARIU (CA) IL 04/01/1929PNTLNE29A44I623VPROPRIETA'45445	
		ESU ARCADIO NATO A CARBONIA (SU) IL 27/02/1950SEURCD50B27B745UPROPRIETA'43101	
		ESU FRANCESCO NATO A CARBONIA (SU) IL 29/06/1988SEUFNC88H29B745FPROPRIETA'43101	



Ichnusa wind power srl

iLStudio.

Engineering & Consulting Studio

**PARCO EOLICO FLOTTANTE NEL MARE DI SARDEGNA SUD OCCIDENTALE**  
PROGETTO DEFINITIVO

**Piano Particellare**

Codice documento:  
**C0421GR28PIAPAR01a**

Data emissione:  
**Giugno 2024**

Pagina  
**34 di 124**

		ESU MARTINA NATA A CARBONIA (SU) IL 26/06/1984SEUMTN84H66B745LPROPRIETA'43101	
9	1310	TANTI PROPRIETARI	SEMINATIVO
9	1308	ANGIONI CESAREA NATA A SERBARIU (CA) IL 01/01/1933NGNCSR33A41I623UPROPRIETA'100/100	SEMINATIVO
9	881	ANGIONI CESARA NATA A CARBONIA (SU) IL 01/01/1933NGNCSR33A41B745XCOMPROPRIETARIO	SEMINATIVO
		ANGIONI FRANCESCA ; FU ANTONIO MAR COISPROPRIETA'45323 ANGIONI GIOVANNI NATO IL 24/06/1943NGNGNN43H24B745ECONPROPRIETARIO	
		ANGIONI GIUSEPPE NATO/A IL 24/12/1923COMPROPRIETARIO ANGIONI ITALO NATO A SERBARIU (CA) IL 13/01/1937NGNTLI37A13I623CCOMPROPRIETARIO	
		ANGIONI MARIO NATO/A IL 02/09/1928COMPROPRIETARIO ANGIONI NATALINA NATO/A IL 25/12/1925COMPROPRIETARIO	
		ANGIONI SILVANO NATO IL 26/12/1947NGNSVN47T26B745NCOMPROPRIETARIO	
		ANGIONI VITTORIO NATO IL 20/01/1939NGNVTR39A20B745XCOMPROPRIETARIO	
		FRAU MARGHERITA NATA A CARBONIA (SU) IL 19/09/1906FRAMGH06P59B745GUSUFRUTTUARIO PARZIALE	
9	1304	ANGIONI CESAREA NATA A SERBARIU (CA) IL 01/01/1933NGNCSR33A41I623UPROPRIETA'100/100	SEMINATIVO
9	1306	SANNA MARIA CARMINE NATA A CARBONIA (SU) IL 16/12/1959SNNMCR59T56B745OPROPRIETA'45292	SEMINATIVO
9	1328	CONI MARISA NATA A CARBONIA (SU) IL 05/10/1947CNOMRS47R45B745NPROPRIETA'100/100	SEMINATIVO
9	866	TANTI PROPRIETARI	SEMINATIVO
9	1326	CONI MARISA NATA A CARBONIA (SU) IL 05/10/1947CNOMRS47R45B745NPROPRIETA'100/100	SEMINATIVO
9	1302	PUDDU GRECA NATA A CARBONIA (SU) IL 27/12/1957PDDGRC57T67B745RPROPRIETA'100/100	SEMINATIVO
9	327	ANGIONI DIONISIA NATO/A A SERBARIU (CA) IL 20/03/1952COMPROPRIETARIO PER45507	SEMINATIVO
		ANGIONI GENESIO NATO A SERBARIU (CA) IL 03/06/1954NGNGNS54H03I623HCOMPROPRIETARIO PER45507	
		ANGIONI GIOVANNA ; GRAZIA NATO/A A SERBARIU (CA) IL 20/07/1946COMPROPRIETARIO PER45507	
		ANGIONI GIUSEPPE NATO A SERBARIU (CA) IL 23/10/1965NGNGPP65R23I623JCOMPROPRIETARIO PER45507	
		ANGIONI MARIA ; CONCETTA NATO/A A SERBARIU (CA) IL 29/06/1956COMPROPRIETARIO PER45507	
		ANGIONI MARIA GRAZIA NATA A SERBARIU (CA) IL 09/04/1911NGNMGR11D49I623ZPROPRIETA'45506	
		ANGIONI PIERINA NATA A SERBARIU (CA) IL 09/10/1962NGNPRN62R49I623ICOMPROPRIETARIO PER45507	
		PILLERI SILVANA NATO/A A IGLESIAS (SU) IL 23/02/1925PROPRIETA' PROPRIETARIA PER 3/8 ED USUF PARZ45507	
9	1300	MEREU ENRICO NATO A CARBONIA (SU) IL 01/03/1971MRENRC71C01B745VPROPRIETA'45323	SEMINATIVO
		SERRA MARIA TERESA NATA A CARBONIA (SU) IL 20/01/1947SRRMTR47A60B745JPROPRIETA'45323	
9	1064	ANGIONI EMANUELE ; DI EMANUELECOMPROPRIETARIO ANGIONI FRANCESCA ; DI EMANUELECOMPROPRIETARIO	SEMINATIVO
9	1298	ANGIONI GIOVANNA GRAZIA NATA A CARBONIA (SU) IL 20/07/1946NGNGNN46L60B745QPROPRIETA'1000/1000	SEMINATIVO
9	1283	ANGIONI GIORGIO NATO A CARBONIA (SU) IL 31/12/1954NGNGRG54T31B745FPROPRIETA'45352	SEMINATIVO
		ANGIONI ORNELLA NATA A CARBONIA (SU) IL 04/03/1953NGNRLL53C44B745RPROPRIETA'45352	
		RUBIU CANDIDA NATA A SERBARIU (CA) IL 30/12/1932RBUCDD32T70I623WPROPRIETA'45352	





Ichnusa wind power srl

iLStudio.

Engineering & Consulting Studio

**PARCO EOLICO FLOTTANTE NEL MARE DI SARDEGNA SUD OCCIDENTALE**  
PROGETTO DEFINITIVO

**Piano Particellare**

Codice documento:  
**C0421GR28PIAPAR01a**

Data emissione:  
**Giugno 2024**

Pagina  
**35 di 124**

9	1072	FLORIS SANTINA ; FU FRANCESCO VED MARRASUSUFRUTTUARIO PARZIALE	SEMINATIVO
		MARRAS FLORIS RICCARDO ; FU PIETRINOCOMPROPRIETARIO PER45323	
		MARRAS LUIGINO ; FU EMANUELEPROPRIETA'45323	
		NASCITURO DI MARRAS FLORIS RICCARDOCOMPROPRIETARIO PER45323	
9	1296	FLORIS SANTINA ; FU FRANCESCO VED MARRASUSUFRUTTUARIO PARZIALE	SEMINATIVO
		MARRAS FLORIS RICCARDO ; FU PIETRINOCOMPROPRIETARIO PER45323	
		MARRAS LUIGINO ; FU EMANUELEPROPRIETA'45323	
		NASCITURO DI MARRAS FLORIS RICCARDOCOMPROPRIETARIO PER45323	
9	1074	FLORIS SANTINA ; FU FRANCESCO VED MARRASUSUFRUTTUARIO PARZIALE	SEMINATIVO
		MARRAS FLORIS RICCARDO ; FU PIETRINOCOMPROPRIETARIO PER45323	
		MARRAS LUIGINO ; FU EMANUELEPROPRIETA'45323	
		NASCITURO DI MARRAS FLORIS RICCARDOCOMPROPRIETARIO PER45323	
9	1342	FLORIS SANTINA ; FU FRANCESCO VED MARRASUSUFRUTTUARIO PARZIALE	SEMINATIVO
		MARRAS FLORIS RICCARDO ; FU PIETRINOCOMPROPRIETARIO PER45323	
		MARRAS LUIGINO ; FU EMANUELEPROPRIETA'45323	
		NASCITURO DI MARRAS FLORIS RICCARDOCOMPROPRIETARIO PER45323	
9	1068	MARRAS LUIGI NATO A CARBONIA (SU) IL 11/04/1914MRRLGU14D11B745GPROPRIETA'1000/1000	SEMINATIVO
9	1285	MARRAS LUIGI NATO A CARBONIA (SU) IL 11/04/1914MRRLGU14D11B745GPROPRIETA'1000/1000	SEMINATIVO
9	790	ANGIONI EMANUELE ; DI EMANUELECOMPROPRIETARIO	SEMINATIVO
9	1338	ANGIONI FRANCESCA ; DI EMANUELECOMPROPRIETARIO	SEMINATIVO
		ANGIONI FRANCESCA ; DI EMANUELECOMPROPRIETARIO	
9	1122	TANTI PROPRIETARI	SEMINATIVO
9	1289	TANTI PROPRIETARI	SEMINATIVO
9	298	FLORIS GRECA NATA A IGLESIAS (SU) IL 01/10/1919FLRGRC19R41E281IPROPRIETA'45323	SEMINATIVO
		FRAU GIUSEPPE NATO A IGLESIAS (SU) IL 03/05/1912FRAGPP12E03E281MPROPRIETA'45323	
9	1046	FLORIS GRECA NATA A IGLESIAS (SU) IL 01/10/1919FLRGRC19R41E281IPROPRIETA'45323	SEMINATIVO
		FRAU GIUSEPPE NATO A IGLESIAS (SU) IL 03/05/1912FRAGPP12E03E281MPROPRIETA'45323	
10	561	ZINCHIRI ANTONIO NATO A CIVITAVECCHIA (RM) IL 15/08/1978ZNCNTN78M15C773PPROPRIETA'45323	SEMINATIVO
		ZINCHIRI GIAMPIERO NATO A BOLOGNA (BO) IL 22/07/1974ZNCGPR74L22A944DPROPRIETA'45323	
10	248	CONI ADALGISA NATA A SERBARIU (CA) IL 16/09/1929CNODGS29P56I623EPROPRIETA'13150	SEMINATIVO
		CONI ANGELO NATO A CARBONIA (SU) IL 24/03/1942CNOGL42C24B745APROPRIETA'13150	
		CONI BRUNO NATO A CARBONIA (SU) IL 14/10/1944CNOBRN44R14B745NPROPRIETA'13150	
		CONI CHIARINA NATA A CARBONIA (SU) IL 29/12/1951CNOCRN51T69B745MPROPRIETA'13150	
		CONI GIOVANNA NATA A SERBARIU (CA) IL 10/11/1936CNOGNN36S50I623BPROPRIETA'13150	
		CONI GIOVANNI NATO A SERBARIU (CA) IL 06/01/1904CNOGNN04A06I623RPROPRIETA'16/36	



Ichnusa wind power srl

iLStudio.  
Engineering & Consulting Studio

**PARCO EOLICO FLOTTANTE NEL MARE DI SARDEGNA SUD OCCIDENTALE**  
PROGETTO DEFINITIVO

**Piano Particellare**

Codice documento:  
**C0421GR28PIAPAR01a**

Data emissione:  
**Giugno 2024**

Pagina  
**36 di 124**

		CONI LUISA NATA A CARBONIA (SU) IL 07/02/1939CNOLSU39B47B745OPROPRIETA'13150	
		CONI MARISA NATA A CARBONIA (SU) IL 05/10/1947CNOMRS47R45B745NPROPRIETA'13150	
		CONI PALMIRA NATA A SERBARIU (CA) IL 23/06/1934CNOPMR34H63I623WPROPRIETA'13150	
		PIRAS ANTONIOPROPRIETA'13485	
10	559	ZINCHIRI ANTONIO NATO A CIVITAVECCHIA (RM) IL 15/08/1978ZNCNTN78M15C773PPROPRIETA'45323	SEMINATIVO
		ZINCHIRI GIAMPIERO NATO A BOLOGNA (BO) IL 22/07/1974ZNCGPR74L22A944DPROPRIETA'45323	
10	557	ZINCHIRI GIUSEPPA NATA A CARBONIA (SU) IL 13/01/1951ZNCGPP51A53B745XPROPRIETA'45383	SEMINATIVO
		ZINCHIRI MARIA GIOVANNA NATA A CARBONIA (SU) IL 22/01/1957ZNCMGV57A62B745APROPRIETA'45383	
		ZINCHIRI SEBASTIANO NATO A CARBONIA (SU) IL 11/06/1959ZNCSS59H11B745JPROPRIETA'45383	
		ZINCHIRI ANTONIO NATO A CIVITAVECCHIA (RM) IL 15/08/1978ZNCNTN78M15C773PPROPRIETA'45505	
		ZINCHIRI GIAMPIERO NATO A BOLOGNA (BO) IL 22/07/1974ZNCGPR74L22A944DPROPRIETA'45505	
10	555	ZINCHIRI GIUSEPPA NATA A CARBONIA (SU) IL 13/01/1951ZNCGPP51A53B745XPROPRIETA'45383	SEMINATIVO
		ZINCHIRI MARIA GIOVANNA NATA A CARBONIA (SU) IL 22/01/1957ZNCMGV57A62B745APROPRIETA'45383	
		ZINCHIRI SEBASTIANO NATO A CARBONIA (SU) IL 11/06/1959ZNCSS59H11B745JPROPRIETA'45383	
		ZINCHIRI ANTONIO NATO A CIVITAVECCHIA (RM) IL 15/08/1978ZNCNTN78M15C773PPROPRIETA'45505	
		ZINCHIRI GIAMPIERO NATO A BOLOGNA (BO) IL 22/07/1974ZNCGPR74L22A944DPROPRIETA'45505	
10	254	CONI ADALGISA NATA A SERBARIU (CA) IL 16/09/1929CNODGS29P56I623EPROPRIETA'45292	SEMINATIVO
		CONI ANGELO NATO A CARBONIA (SU) IL 24/03/1942CNONGL42C24B745APROPRIETA'45292	
		CONI BRUNO NATO A CARBONIA (SU) IL 14/10/1944CNOBRN44R14B745NPROPRIETA'45292	
		CONI CHIARINA NATA A CARBONIA (SU) IL 29/12/1951CNOCRN51T69B745MPROPRIETA'45292	
		CONI GIOVANNA NATA A SERBARIU (CA) IL 10/11/1936CNOGNN36S50I623BPROPRIETA'45292	
		CONI GIOVANNI NATO A SERBARIU (CA) IL 06/01/1904CNOGNN04A06I623RPROPRIETA'16/24	
		CONI LUISA NATA A CARBONIA (SU) IL 07/02/1939CNOLSU39B47B745OPROPRIETA'45292	
		CONI MARISA NATA A CARBONIA (SU) IL 05/10/1947CNOMRS47R45B745NPROPRIETA'45292	
		CONI PALMIRA NATA A SERBARIU (CA) IL 23/06/1934CNOPMR34H63I623WPROPRIETA'45292	
10	488	PIRAS BENEDETTO ; FU BENEDETTOCOMPROPRIETARIO	VIGNETO
		PIRAS SILVIO ; DI VINCENZOCOMPROPRIETARIO	
10	316	PIRAS VINCENZO ; FU BENEDETTOCOMPROPRIETARIO	VIGNETO
		PIRAS SILVIO ; DI VINCENZOCOMPROPRIETARIO	
10	563	PIRAS VINCENZO ; FU BENEDETTOCOMPROPRIETARIO PINNA BONARIA NATA A SAN GIOVANNI SUERGIU (SU) IL 21/09/1944PNNBNR44P61G287CPROPRIETA'100/100	VIGNETO
		PINTUS MARIO NATO A CARBONIA (SU) IL 15/09/1944PNTMRA44P15B745LPROPRIETA'100/100	
10	564		ENTE URBANO
10	543	ACCALAI SERVILIA NATA A TURRI (SU) IL 31/10/1940CCLSVL40R71L473EPROPRIETA'45538	SEMINATIVO



Ichnusa wind power srl

iLStudio.

Engineering & Consulting Studio

**PARCO EOLICO FLOTTANTE NEL MARE DI SARDEGNA SUD OCCIDENTALE**  
PROGETTO DEFINITIVO

**Piano Particellare**

Codice documento:  
**C0421GR28PIAPAR01a**

Data emissione:  
**Giugno 2024**

Pagina  
**37 di 124**

		LOCCI GIAN LUCA NATO A CARBONIA (SU) IL 08/11/1973LCCGLC73S08B745FPROPRIETA'45537	
		LOCCI LUCIANO NATO A CARBONIA (SU) IL 11/01/1966LCCLCN66A11B745UPROPRIETA'45537	
		LOCCI SILVIA NATA A CARBONIA (SU) IL 03/04/1971LCCSLV71D43B745VPROPRIETA'45537	
10	508	ATZORI GIANFRANCO NATO A CARBONIA (SU) IL 22/11/1954TZRGFR54S22B745YPROPRIETA'45627	SEMINATIVO
		CAPPAI REMO NATO A IGLESIAS (SU) IL 06/01/1959CPPRME59A06E281NPROPRIETA'45627	
		MEI TOMASI GIULIETTA NATA A CARBONIA (SU) IL 28/05/1961MTMGTT61E68B745XPROPRIETA'45627	
		MEI TOMASI SERENELLA NATA A CARBONIA (SU) IL 16/11/1955MTMSNL55S56B745HPROPRIETA'45627	
10	305	SABA DESOGUS MADDALENAPROPRIETA'45634	SEMINATIVO
		TANTI PROPRIETARI	
10	325	MONTAGNOLO LAURA NATA A MAGENTA (MI) IL 31/01/1981MNTLRA81A71E801LPROPRIETA'45292	SEMINATIVO
10	484	PIREDDA EDOARDO NATO A CARBONIA (SU) IL 13/09/1944PRDDRD44P13B745WPROPRIETA'	SEMINATIVO
10	485	PIREDDA EDOARDO NATO A CARBONIA (SU) IL 13/09/1944PRDDRD44P13B745WPROPRIETA'	SEMINATIVO
10	486	PIREDDA EDOARDO NATO A CARBONIA (SU) IL 13/09/1944PRDDRD44P13B745WPROPRIETA'	SEMINATIVO
10	112	TANTI PROPRIETARI	SEMINATIVO
10	550	ANGIONI GRAZIANO NATO A CARBONIA (SU) IL 14/01/1969NGNGZN69A14B745CPROPRIETA'45353	SEMINATIVO
		ANGIONI GRAZIANO NATO A CARBONIA (SU) IL 14/01/1969NGNGZN69A14B745CNUDA PROPRIETA'45352	
		PINTUS ELENA NATA A SERBARIU (CA) IL 04/01/1929PNTLNE29A44I623VNUDA PROPRIETA'14/168	
		PINTUS ELENA NATA A SERBARIU (CA) IL 04/01/1929PNTLNE29A44I623VUSUFRUTTO45352	
10	526	CONI TIZIANA NATA A CARBONIA (SU) IL 28/01/1971CNOTZN71A68B745HPROPRIETA'45292	SEMINATIVO
10	520	TANTI PROPRIETARI	SEMINATIVO
10	522	CASULA EFISIO NATO A CARBONIA (SU) IL 17/07/1961CSLFSE61L17B745RPROPRIETA'45323	SEMINATIVO
		PITZALIS LIDIA NATA A SILIQUA (SU) IL 17/05/1972PTZLDI72E57I734CPROPRIETA'45323	
10	524	ZINCHIRI GIUSEPPA NATA A CARBONIA (SU) IL 13/01/1951ZNCGPP51A53B745XPROPRIETA'45383	SEMINATIVO
		ZINCHIRI MARIA GIOVANNA NATA A CARBONIA (SU) IL 22/01/1957ZNCMGV57A62B745APROPRIETA'45383	
		ZINCHIRI SEBASTIANO NATO A CARBONIA (SU) IL 11/06/1959ZNCSSST59H11B745JPROPRIETA'45383	
		ZINCHIRI ANTONIO NATO A CIVITAVECCHIA (RM) IL 15/08/1978ZNCNTN78M15C773PPROPRIETA'45505	
		ZINCHIRI GIAMPIERO NATO A BOLOGNA (BO) IL 22/07/1974ZNCGPR74L22A944DPROPRIETA'45505	
10	534	SANNA ALBINA NATA A CARBONIA (SU) IL 06/03/1951SNNLBN51C46B745MPROPRIETA'45292	VIGNETO
10	502	SANNA GIANFRANCO NATO A CARBONIA (SU) IL 19/03/1949SNNGFR49C19B745FPROPRIETA'45292	SEMINATIVO
10	552	SANNA GIANFRANCO NATO A CARBONIA (SU) IL 19/03/1949SNNGFR49C19B745FPROPRIETA'45292	SEMINATIVO
10	61	CONCAS ANNA NATA A CARBONIA (SU) IL 05/05/1942CNCNNA42E45B745YPROPRIETA'42156	SEMINATIVO
		CONCAS EGIDIO NATO A SERBARIU (CA) IL 23/05/1921CNCGDE21E23I623SPROPRIETA'42005	
		CONCAS GINETTA NATA A CARBONIA (SU) IL 01/09/1936CNCGTT36P41B745NPROPRIETA'42005	



Ichnusa wind power srl

iLStudio.  
Engineering & Consulting Studio

**PARCO EOLICO FLOTTANTE NEL MARE DI SARDEGNA SUD OCCIDENTALE**  
PROGETTO DEFINITIVO

**Piano Particellare**

Codice documento:  
**C0421GR28PIAPAR01a**

Data emissione:  
**Giugno 2024**

Pagina  
**38 di 124**

		CONCAS MARIA ANDREANA NATA A CARBONIA (SU) IL 31/08/1974CNCMND74M71B745JPPROPRIETA'45292	
		CONCAS MARIO NATO A GUSPINI (SU) IL 16/05/1916CNCMRA16E16E270NPPROPRIETA'1/	
		CONCAS MAURIZIO NATO A CARBONIA (SU) IL 16/09/1968CNCMRZ68P16B745PPROPRIETA'42005	
		CONCAS SANDRO NATO A CARBONIA (SU) IL 05/07/1976CNCSDR76L05B745KPPROPRIETA'42005	
		CONCAS STEFANIA NATA A CARBONIA (SU) IL 22/08/1980CNCSFN80M62B745UPROPRIETA'42005	
		SANTUS ANTONIETTA NATA A PERDAXIUS (SU) IL 04/09/1937SNTNNT37P44G446ZPPROPRIETA'42036	
10	575	CASULA SERENELLA NATA A CARBONIA (SU) IL 31/03/1967CSLSNL67C71B745PPROPRIETA'45292	SEMINATIVO
10	586	PIREDDA ANTONIO NATO A CARBONIA (SU) IL 05/03/1940PRDNTN40C05B745ZPPROPRIETA'45292	SEMINATIVO
10	110	PIREDDA EDOARDO NATO A CARBONIA (SU) IL 13/09/1944PRDDRD44P13B745WPPROPRIETA'	VIGNETO
10	546		ENTE URBANO
10	306	CONCU RENZO NATO A CARBONIA (SU) IL 04/11/1971CNCRNZ71S04B745DPPROPRIETA'45292	ENTE URBANO
10	569	PIREDDA ANTONIO NATO A CARBONIA (SU) IL 05/03/1940PRDNTN40C05B745ZPPROPRIETA'45292	VIGNETO
10	570	PIREDDA ANTONIO NATO A CARBONIA (SU) IL 05/03/1940PRDNTN40C05B745ZPPROPRIETA'45292	VIGNETO
10	567	CASULA SALVATORE NATO A VILLAMASSARGIA (SU) IL 02/06/1905CSLSVT05H02L968DPPROPRIETA'1000/1000	VIGNETO
10	568	CASULA SALVATORE NATO A VILLAMASSARGIA (SU) IL 02/06/1905CSLSVT05H02L968DPPROPRIETA'1000/1000	VIGNETO
10	541		ENTE URBANO
10	3	BALLISAI LUIGI NATO A SERBARIU (CA) IL 08/11/1930BLLLGU30S08I623BPPROPRIETA'1000/1000	ENTE URBANO
10	2	TANTI PROPRIETARI	AREA RURALE
10	581	PIREDDA AGATA NATA A SERBARIU (CA) IL 11/08/1933PRDGT33M51I623IPROPRIETA'45292	ULIVETO
10	76	CASULA ALBINO NATO A SERBARIU (CA) IL 01/11/1928CSLLBN28S01I623E	ENTE URBANO
		CASULA SALVATORE.CIASCUNO PER I PROPRI DIRITTI	
		PIREDDA MARIA NATA A IGLESIAS (SU) IL 21/10/1930PRDMRA30R61E281H	
10	583	TANTI PROPRIETARI	INCOLT STER
10	584	TANTI PROPRIETARI	INCOLT STER
10	496	PIREDDA EDOARDO NATO A CARBONIA (SU) IL 13/09/1944PRDDRD44P13B745WPPROPRIETA'	SEMINATIVO
10	495	PIREDDA EDOARDO NATO A CARBONIA (SU) IL 13/09/1944PRDDRD44P13B745WPPROPRIETA'	SEMINATIVO
10	485	PIREDDA EDOARDO NATO A CARBONIA (SU) IL 13/09/1944PRDDRD44P13B745WPPROPRIETA'	SEMINATIVO
10	484	PIREDDA EDOARDO NATO A CARBONIA (SU) IL 13/09/1944PRDDRD44P13B745WPPROPRIETA'	SEMINATIVO
51	102	PIREDDA GIOVANNI NATO A CARBONIA (SU) IL 03/11/1939PRDGNN39S03B745GPPROPRIETA'	SEMINATIVO
51	104	PIREDDA GIOVANNI NATO A CARBONIA (SU) IL 03/11/1939PRDGNN39S03B745GPPROPRIETA'	SEMINATIVO
51	94	PIREDDA GIOVANNI NATO A CARBONIA (SU) IL 03/11/1939PRDGNN39S03B745GPPROPRIETA'	SEMINATIV
51	96	PIREDDA EDOARDO NATO A CARBONIA (SU) IL 13/09/1944PRDDRD44P13B745WPPROPRIETA'	SEMINATIVO
51	98	PIREDDA ANTONIO NATO A CARBONIA (SU) IL 25/09/1941PRDNTN41P25B745APROPRIETA'45352	PASC CESPUG
		PIREDDA EDOARDO NATO A CARBONIA (SU) IL 13/09/1944PRDDRD44P13B745WPPROPRIETA'45352	



Ichnusa wind power srl

**iLStudio.**  
Engineering & Consulting Studio

**PARCO EOLICO FLOTTANTE NEL MARE DI SARDEGNA SUD OCCIDENTALE**  
PROGETTO DEFINITIVO

**Piano Particellare**

Codice documento:  
**C0421GR28PIAPAR01a**

Data emissione:  
**Giugno 2024**

Pagina  
**39 di 124**

		PIREDDA GIOVANNI NATO A CARBONIA (SU) IL 03/11/1939PRDGNN39S03B745GPROPRIETA'45352	
51	25	PIREDDA GIOVANNI NATO A CARBONIA (SU) IL 03/11/1939PRDGNN39S03B745GPROPRIETA'	PASC CESPUG
51	112	DESSI' CARLO NATO A CARBONIA (SU) IL 15/03/1960DSSCRL60C15B745XPROPRIETA'45383	SEMIN IRRIG
		DESSI' LUCIANA NATA A CARBONIA (SU) IL 26/09/1958DSSLCN58P66B745QPROPRIETA'45383	
		LOCCI MARIO NATO A IGLESIAS (SU) IL 11/08/1934LCCMRA34M11E281APROPRIETA'45323	
51	69	DESSI' CARLO NATO A CARBONIA (SU) IL 15/03/1960DSSCRL60C15B745XPROPRIETA'45383	SEMINATIVO
		DESSI' LUCIANA NATA A CARBONIA (SU) IL 26/09/1958DSSLCN58P66B745QPROPRIETA'45383	
		LOCCI MARIO NATO A IGLESIAS (SU) IL 11/08/1934LCCMRA34M11E281APROPRIETA'45323	
51	100	DESSI' CARLO NATO A CARBONIA (SU) IL 15/03/1960DSSCRL60C15B745XPROPRIETA'45383	SEMIN IRRIG
		DESSI' LUCIANA NATA A CARBONIA (SU) IL 26/09/1958DSSLCN58P66B745QPROPRIETA'45383	
		LOCCI MARIO NATO A IGLESIAS (SU) IL 11/08/1934LCCMRA34M11E281APROPRIETA'45323	
51	71	DESSI' CARLO NATO A CARBONIA (SU) IL 15/03/1960DSSCRL60C15B745XPROPRIETA'45383	SEMIN IRRIG
		DESSI' LUCIANA NATA A CARBONIA (SU) IL 26/09/1958DSSLCN58P66B745QPROPRIETA'45383	
		LOCCI MARIO NATO A IGLESIAS (SU) IL 11/08/1934LCCMRA34M11E281APROPRIETA'45323	
51	114	DESSI' CARLO NATO A CARBONIA (SU) IL 15/03/1960DSSCRL60C15B745XPROPRIETA'45383	SEMIN IRRIG
		DESSI' LUCIANA NATA A CARBONIA (SU) IL 26/09/1958DSSLCN58P66B745QPROPRIETA'45383	
		LOCCI MARIO NATO A IGLESIAS (SU) IL 11/08/1934LCCMRA34M11E281APROPRIETA'45323	
55	78	TANTI PROPRIETARI	SEMINATIVO
55	76	PIREDDA AGATA NATA A SERBARIU (CA) IL 11/08/1933PRDGTA33M51I623IPROPRIETA'45413	SEMINATIVO
		PIREDDA ANNA MARIA NATA A CARBONIA (SU) IL 07/11/1943PRDNMR43S47B745ZPROPRIETA'45413	
		PIREDDA ANTONIO NATO A CARBONIA (SU) IL 05/03/1940PRDNTN40C05B745ZPROPRIETA'45413	
		PIREDDA FRANCO NATO A CARBONIA (SU) IL 11/04/1946PRDFNC46D11B745IPROPRIETA'45413	
		PIREDDA ORSOLA NATA A SERBARIU (CA) IL 27/04/1930PRDRSL30D67I623GPROPRIETA'45413	
55	58	PIREDDA AGATA NATA A SERBARIU (CA) IL 11/08/1933PRDGTA33M51I623IPROPRIETA'45413	SEMINATIVO
		PIREDDA ANNA MARIA NATA A CARBONIA (SU) IL 07/11/1943PRDNMR43S47B745ZPROPRIETA'45413	
		PIREDDA ANTONIO NATO A CARBONIA (SU) IL 05/03/1940PRDNTN40C05B745ZPROPRIETA'45413	
		PIREDDA FRANCO NATO A CARBONIA (SU) IL 11/04/1946PRDFNC46D11B745IPROPRIETA'45413	
		PIREDDA ORSOLA NATA A SERBARIU (CA) IL 27/04/1930PRDRSL30D67I623GPROPRIETA'45413	
55	57	PIREDDA AGATA NATA A SERBARIU (CA) IL 11/08/1933PRDGTA33M51I623IPROPRIETA'45413	SEMINATIVO
		PIREDDA ANNA MARIA NATA A CARBONIA (SU) IL 07/11/1943PRDNMR43S47B745ZPROPRIETA'45413	
		PIREDDA ANTONIO NATO A CARBONIA (SU) IL 05/03/1940PRDNTN40C05B745ZPROPRIETA'45413	



Ichnusa wind power srl

iLStudio.  
Engineering & Consulting Studio

**PARCO EOLICO FLOTTANTE NEL MARE DI SARDEGNA SUD OCCIDENTALE**  
PROGETTO DEFINITIVO

**Piano Particellare**

Codice documento:  
**C0421GR28PIAPAR01a**

Data emissione:  
**Giugno 2024**

Pagina  
**40 di 124**

		PIREDDA FRANCO NATO A CARBONIA (SU) IL 11/04/1946PRDFNC46D11B745IPROPRIETA'45413	
		PIREDDA ORSOLA NATA A SERBARIU (CA) IL 27/04/1930PRDRSL30D67I623GPROPRIETA'45413	
55	72	PIREDDA ANTONIO NATO A CARBONIA (SU) IL 05/03/1940PRDNTN40C05B745ZPROPRIETA'45292	SEMINATIVO
55	55	MANCA FRANCESCA ; DI EMANUELE MAR PIREDDA NATA A IGLESIAS (SU) IL 24/09/1908MNCFNC08P64E281DPROPRIETA'1000/1000	PASCOLO
55	118	PIREDDA FRANCO NATO A CARBONIA (SU) IL 11/04/1946PRDFNC46D11B745IPROPRIETA'45292	SEMINATIVO
55	84	PIREDDA FRANCO NATO A CARBONIA (SU) IL 11/04/1946PRDFNC46D11B745IPROPRIETA'45292	AREA FAB DM
54	72	PIREDDA FRANCO NATO A CARBONIA (SU) IL 11/04/1946PRDFNC46D11B745IPROPRIETA'45292	PASC CESPUG
54	115	PIREDDA FRANCO NATO A CARBONIA (SU) IL 11/04/1946PRDFNC46D11B745IPROPRIETA'45292	PASC CESPUG
54	110	PIREDDA FRANCO NATO A CARBONIA (SU) IL 11/04/1946PRDFNC46D11B745IPROPRIETA'45292	SEMINATIVO
54	13	PIREDDA FRANCO NATO A CARBONIA (SU) IL 11/04/1946PRDFNC46D11B745IPROPRIETA'45292	PASC CESPUG
54	70	PIREDDA FRANCO NATO A CARBONIA (SU) IL 11/04/1946PRDFNC46D11B745IPROPRIETA'45292	PASCOLO
54	101	PIREDDA FRANCO NATO A CARBONIA (SU) IL 11/04/1946PRDFNC46D11B745IPROPRIETA'45292	PASCOLO
54	68	ATZORI ANTONELLA NATA A CARBONIA (SU) IL 10/05/1959TZRNNL59E50B745HPROPRIETA'45383	SEMINATIVO
		ATZORI FRANCA NATA A CARBONIA (SU) IL 02/11/1960TZRFNC60S42B745PPROPRIETA'45383	
		ATZORI GIOVANNA MARIA NATA A CARBONIA (SU) IL 14/08/1955TZRGNN55M54B745PPROPRIETA'45383	
		ATZORI GIULIANA NATA A CARBONIA (SU) IL 24/09/1956TZRGLN56P64B745MPROPRIETA'45383	
54	104	ATZORI ANTONELLA NATA A CARBONIA (SU) IL 10/05/1959TZRNNL59E50B745HPROPRIETA'45383	SEMIN ARBOR
		ATZORI FRANCA NATA A CARBONIA (SU) IL 02/11/1960TZRFNC60S42B745PPROPRIETA'45383	
		ATZORI GIOVANNA MARIA NATA A CARBONIA (SU) IL 14/08/1955TZRGNN55M54B745PPROPRIETA'45383	
		ATZORI GIULIANA NATA A CARBONIA (SU) IL 24/09/1956TZRGLN56P64B745MPROPRIETA'45383	
54	122	ATZORI ANTONELLA NATA A CARBONIA (SU) IL 10/05/1959TZRNNL59E50B745HPROPRIETA'45383	SEMINATIVO
		ATZORI FRANCA NATA A CARBONIA (SU) IL 02/11/1960TZRFNC60S42B745PPROPRIETA'45383	
		ATZORI GIOVANNA MARIA NATA A CARBONIA (SU) IL 14/08/1955TZRGNN55M54B745PPROPRIETA'45383	
		ATZORI GIULIANA NATA A CARBONIA (SU) IL 24/09/1956TZRGLN56P64B745MPROPRIETA'45383	
54	66	ATZORI ANTONELLA NATA A CARBONIA (SU) IL 10/05/1959TZRNNL59E50B745HPROPRIETA'45383	SEMINATIVO
		ATZORI FRANCA NATA A CARBONIA (SU) IL 02/11/1960TZRFNC60S42B745PPROPRIETA'45383	
		ATZORI GIOVANNA MARIA NATA A CARBONIA (SU) IL 14/08/1955TZRGNN55M54B745PPROPRIETA'45383	
		ATZORI GIULIANA NATA A CARBONIA (SU) IL 24/09/1956TZRGLN56P64B745MPROPRIETA'45383	
54	105	ATZORI ANTONELLA NATA A CARBONIA (SU) IL 10/05/1959TZRNNL59E50B745HPROPRIETA'45383	SEMINATIVO
		ATZORI FRANCA NATA A CARBONIA (SU) IL 02/11/1960TZRFNC60S42B745PPROPRIETA'45383	
		ATZORI GIOVANNA MARIA NATA A CARBONIA (SU) IL 14/08/1955TZRGNN55M54B745PPROPRIETA'45383	



Ichnusa wind power srl

iLStudio.  
Engineering & Consulting Studio

**PARCO EOLICO FLOTTANTE NEL MARE DI SARDEGNA SUD OCCIDENTALE**  
PROGETTO DEFINITIVO

**Piano Particellare**

Codice documento:  
**C0421GR28PIAPAR01a**

Data emissione:  
**Giugno 2024**

Pagina  
**41 di 124**

56	185	ATZORI GIULIANA NATA A CARBONIA (SU) IL 24/09/1956TZRGLN56P64B745MPROPRIETA'45383 ATZORI ANTONELLA NATA A CARBONIA (SU) IL 10/05/1959TZRNNL59E50B745HPPROPRIETA'45383 ATZORI FRANCA NATA A CARBONIA (SU) IL 02/11/1960TZRFNC60S42B745PPROPRIETA'45383 ATZORI GIOVANNA MARIA NATA A CARBONIA (SU) IL 14/08/1955TZRGNN55M54B745PPROPRIETA'45383	SEMINATIVO
56	208	ATZORI GIULIANA NATA A CARBONIA (SU) IL 24/09/1956TZRGLN56P64B745MPROPRIETA'45383 ATZORI ANTONELLA NATA A CARBONIA (SU) IL 10/05/1959TZRNNL59E50B745HPPROPRIETA'45383 ATZORI FRANCA NATA A CARBONIA (SU) IL 02/11/1960TZRFNC60S42B745PPROPRIETA'45383 ATZORI GIOVANNA MARIA NATA A CARBONIA (SU) IL 14/08/1955TZRGNN55M54B745PPROPRIETA'45383	SEMINATIVO
56	209	ATZORI GIULIANA NATA A CARBONIA (SU) IL 24/09/1956TZRGLN56P64B745MPROPRIETA'45383 ATZORI ANTONELLA NATA A CARBONIA (SU) IL 10/05/1959TZRNNL59E50B745HPPROPRIETA'45383 ATZORI FRANCA NATA A CARBONIA (SU) IL 02/11/1960TZRFNC60S42B745PPROPRIETA'45383 ATZORI GIOVANNA MARIA NATA A CARBONIA (SU) IL 14/08/1955TZRGNN55M54B745PPROPRIETA'45383	SEMINATIVO
56	212	ATZORI GIULIANA NATA A CARBONIA (SU) IL 24/09/1956TZRGLN56P64B745MPROPRIETA'45383 ATZORI ANTONELLA NATA A CARBONIA (SU) IL 10/05/1959TZRNNL59E50B745HPPROPRIETA'45383 ATZORI FRANCA NATA A CARBONIA (SU) IL 02/11/1960TZRFNC60S42B745PPROPRIETA'45383 ATZORI GIOVANNA MARIA NATA A CARBONIA (SU) IL 14/08/1955TZRGNN55M54B745PPROPRIETA'45383	SEMINATIVO
56	187	ATZORI GIULIANA NATA A CARBONIA (SU) IL 24/09/1956TZRGLN56P64B745MPROPRIETA'45383 ATZORI ANTONELLA NATA A CARBONIA (SU) IL 10/05/1959TZRNNL59E50B745HPPROPRIETA'45383 ATZORI FRANCA NATA A CARBONIA (SU) IL 02/11/1960TZRFNC60S42B745PPROPRIETA'45383 ATZORI GIOVANNA MARIA NATA A CARBONIA (SU) IL 14/08/1955TZRGNN55M54B745PPROPRIETA'45383	SEMINATIVO
56	215	ATZORI GIULIANA NATA A CARBONIA (SU) IL 24/09/1956TZRGLN56P64B745MPROPRIETA'45383 ATZORI ANTONELLA NATA A CARBONIA (SU) IL 10/05/1959TZRNNL59E50B745HPPROPRIETA'45383 ATZORI FRANCA NATA A CARBONIA (SU) IL 02/11/1960TZRFNC60S42B745PPROPRIETA'45383 ATZORI GIOVANNA MARIA NATA A CARBONIA (SU) IL 14/08/1955TZRGNN55M54B745PPROPRIETA'45383	SEMINATIVO
56	170	ATZORI GIULIANA NATA A CARBONIA (SU) IL 24/09/1956TZRGLN56P64B745MPROPRIETA'45383 GARAU ASSUNTA NATO A IGLESIAS (SU) IL 20/09/1912GRASNT12P20E281LPPROPRIETA'45508 TRONCI GRAZIELLA NATA A CAGLIARI (CA) IL 28/06/1942TRNGZL42H68B354KPPROPRIETA'45505 TRONCI MARCO LUIGI NATO A CAGLIARI (CA) IL 23/12/1940TRNMCL40T23B354DPPROPRIETA'45505 TRONCI MARIA LAURA NATA A IGLESIAS (SU) IL 22/09/1949TRNMLR49P62E281DPPROPRIETA'45505 TRONCI GIACOMO NATO A IGLESIAS (SU) IL 23/10/1977TRNGCM77R23E281CPPROPRIETA'42370 TRONCI GIAMPIETRO NATO A IGLESIAS (SU) IL 14/04/1980TRNGPT80D14E281CPPROPRIETA'42370	SEMINATIVO



Ichnusa wind power srl

iLStudio.

Engineering & Consulting Studio

**PARCO EOLICO FLOTTANTE NEL MARE DI SARDEGNA SUD OCCIDENTALE**  
PROGETTO DEFINITIVO

**Piano Particellare**

Codice documento:  
**C0421GR28PIAPAR01a**

Data emissione:  
**Giugno 2024**

Pagina  
**42 di 124**

56	194	TRONCI MARCO LUIGI NATO A CAGLIARI (CA) IL 23/12/1940TRNMCL40T23B354DPROPRIETA'45292	SEMINATIVO
56	166	GARAU ASSUNTA NATO A IGLESIAS (SU) IL 20/09/1912GRASNT12P20E281LPROPRIETA'45508	SEMINATIVO
		TRONCI MARCO LUIGI NATO A CAGLIARI (CA) IL 23/12/1940TRNMCL40T23B354DPROPRIETA'45505	
		TRONCI MARIA LAURA NATA A IGLESIAS (SU) IL 22/09/1949TRNMLR49P62E281DPROPRIETA'45505	
		TRONCI GIACOMO NATO A IGLESIAS (SU) IL 23/10/1977TRNGCM77R23E281CPROPRIETA'42370	
		TRONCI GIAMPIETRO NATO A IGLESIAS (SU) IL 14/04/1980TRNGPT80D14E281CPROPRIETA'42370	
56	192	TRONCI MARCO LUIGI NATO A CAGLIARI (CA) IL 23/12/1940TRNMCL40T23B354DPROPRIETA'45292	SEMINATIVO
56	204	SENIS ANDREINA NATA A VILLAMASSARGIA (SU) IL 23/03/1945SNSNRN45C63L968EPROPRIETA'43831	SEMINATIVO
		SENIS ENNIO NATO A IGLESIAS (SU) IL 02/03/1923SNSNNE23C02E281FPROPRIETA'43922	
		SENIS GIORGIO NATO A CARBONIA (SU) IL 22/10/1943SNSGRG43R22B745PPROPRIETA'43831	
		SENIS MARCO LUIGI NATO A MUSEI (SU) IL 08/12/1947SNSMCL47T08F822PPROPRIETA'43831	
		SENIS MARIA NATA A IGLESIAS (SU) IL 28/02/1930SNSMRA30B68E281CPROPRIETA'43922	
		SENIS PAOLO NATO A IGLESIAS (SU) IL 22/03/1925SNSPLA25C22E281RPROPRIETA'43922	
		SENIS UMBERTO NATO A MUSEI (SU) IL 16/05/1951SNSMRT51E16F822QPROPRIETA'43831	
		SENIS VITTORIO NATO A IGLESIAS (SU) IL 12/02/1937SNSVTR37B12E281WPROPRIETA'43922	
56	168	SENIS ANDREINA NATA A VILLAMASSARGIA (SU) IL 23/03/1945SNSNRN45C63L968EPROPRIETA'43831	SEMINATIVO
		SENIS ENNIO NATO A IGLESIAS (SU) IL 02/03/1923SNSNNE23C02E281FPROPRIETA'43922	
		SENIS GIORGIO NATO A CARBONIA (SU) IL 22/10/1943SNSGRG43R22B745PPROPRIETA'43831	
		SENIS MARCO LUIGI NATO A MUSEI (SU) IL 08/12/1947SNSMCL47T08F822PPROPRIETA'43831	
		SENIS MARIA NATA A IGLESIAS (SU) IL 28/02/1930SNSMRA30B68E281CPROPRIETA'43922	
		SENIS PAOLO NATO A IGLESIAS (SU) IL 22/03/1925SNSPLA25C22E281RPROPRIETA'43922	
		SENIS UMBERTO NATO A MUSEI (SU) IL 16/05/1951SNSMRT51E16F822QPROPRIETA'43831	
		SENIS VITTORIO NATO A IGLESIAS (SU) IL 12/02/1937SNSVTR37B12E281WPROPRIETA'43922	
56	196	SENIS ANDREINA NATA A VILLAMASSARGIA (SU) IL 23/03/1945SNSNRN45C63L968EPROPRIETA'43831	SEMINATIVO
		SENIS ENNIO NATO A IGLESIAS (SU) IL 02/03/1923SNSNNE23C02E281FPROPRIETA'43922	
		SENIS GIORGIO NATO A CARBONIA (SU) IL 22/10/1943SNSGRG43R22B745PPROPRIETA'43831	
		SENIS MARCO LUIGI NATO A MUSEI (SU) IL 08/12/1947SNSMCL47T08F822PPROPRIETA'43831	
		SENIS MARIA NATA A IGLESIAS (SU) IL 28/02/1930SNSMRA30B68E281CPROPRIETA'43922	
		SENIS PAOLO NATO A IGLESIAS (SU) IL 22/03/1925SNSPLA25C22E281RPROPRIETA'43922	
		SENIS UMBERTO NATO A MUSEI (SU) IL 16/05/1951SNSMRT51E16F822QPROPRIETA'43831	
		SENIS VITTORIO NATO A IGLESIAS (SU) IL 12/02/1937SNSVTR37B12E281WPROPRIETA'43922	





Ichnusa wind power srl

**iLStudio.**  
Engineering & Consulting Studio

**PARCO EOLICO FLOTTANTE NEL MARE DI SARDEGNA SUD OCCIDENTALE**  
PROGETTO DEFINITIVO

**Piano Particellare**

Codice documento:  
**C0421GR28PIAPAR01a**

Data emissione:  
**Giugno 2024**

Pagina  
**43 di 124**

43	86	SENIS MARIANGELA NATA A IGLESIAS (SU) IL 10/08/1959SNSMNG59M50E281IPROPRIETA'45292	SEMINATIVO
43	88	SENIS BONARINA NATA A CARBONIA (SU) IL 17/11/1963SNSBRN63S57B745QPROPRIETA'45292	SEMINATIVO
43	82	SENIS MARIANGELA NATA A IGLESIAS (SU) IL 10/08/1959SNSMNG59M50E281IPROPRIETA'45292	SEMINATIVO
43	84	SENIS BONARINA NATA A CARBONIA (SU) IL 17/11/1963SNSBRN63S57B745QPROPRIETA'45292	SEMINATIVO
43	42	SENIS MARIO NATO A IGLESIAS (SU) IL 02/07/1928SNSMRA28L02E281SPROPRIETA'45323	SEMINATIVO
		SENIS PIETRO NATO A IGLESIAS (SU) IL 28/06/1931SNSPTR31H28E281QPROPRIETA'45323	
43	71	PIRAS GIANNI NATO A CARBONIA (SU) IL 03/10/1957PRSGNN57R03B745LNUDA PROPRIETA'1000/1000	SEMINATIVO
		INTESTAZIONE PARZIALE	
43	75		ENTE URBANO
43	73	COMUNE DI IGLESIASDA VERIFICARE	VIGNETO
		SENIS MARIANGELA NATA A IGLESIAS (SU) IL 10/08/1959SNSMNG59M50E281INUDA PROPRIETA'45292	
		SENIS MARIO NATO A IGLESIAS (SU) IL 02/07/1928SNSMRA28L02E281SDA VERIFICARE	
		SENIS PIERO NATO/A A IGLESIAS (SU) IL 28/06/1931DA VERIFICARE	
43	68	COMUNE DI IGLESIASDA VERIFICARE	VIGNETO
		SENIS MARIANGELA NATA A IGLESIAS (SU) IL 10/08/1959SNSMNG59M50E281INUDA PROPRIETA'45292	
		SENIS MARIO NATO A IGLESIAS (SU) IL 02/07/1928SNSMRA28L02E281SDA VERIFICARE	
		SENIS PIERO NATO/A A IGLESIAS (SU) IL 28/06/1931DA VERIFICARE	
43	30	COMUNE DI IGLESIASDIRITTO DEL CONCEDENTE PEDDIS RAFFAELA ; VED PIRASUSUFRUTTUARIO PARZIALE DI LIVELLO PIRAS PEPPINALIVELLARIO	SEMINATIVO
		PIRAS VITTORIO ; FU GIOVANNILIVELLARIO	
43	92	TRONCI GIACOMO NATO A IGLESIAS (SU) IL 23/10/1977TRNGCM77R23E281CPROPRIETA'45323	PASCOLO
		TRONCI GIAMPIETRO NATO A IGLESIAS (SU) IL 14/04/1980TRNGPT80D14E281CPROPRIETA'45323	
43	65	GARAU FRANCESCA NATA A IGLESIAS (SU) IL 20/09/1912GRAFNC12P60E281LPROPRIETA'45323	SEMINATIVO
		TRONCI GIACOMO NATO A IGLESIAS (SU) IL 23/10/1977TRNGCM77R23E281CPROPRIETA'45383	
		TRONCI GIAMPIETRO NATO A IGLESIAS (SU) IL 14/04/1980TRNGPT80D14E281CPROPRIETA'45383	
43	79	TRONCI GIACOMO NATO A IGLESIAS (SU) IL 23/10/1977TRNGCM77R23E281CPROPRIETA'45323	SEMINATIVO
		TRONCI GIAMPIETRO NATO A IGLESIAS (SU) IL 14/04/1980TRNGPT80D14E281CPROPRIETA'45323	
43	96	COMUNE DI IGLESIASDIRITTO DEL CONCEDENTE PILLITTU GIOVANNA NATA A VILLAMASSARGIA (SU) IL 09/12/1896PLLGN96T49L968YUSUFRUTTUARIO GENERALE DI LIVELLO	SEMINATIVO
		SECCI GIUSEPPE NATO/A A DEROVERE (CR) IL 13/07/1886USUFRUTTUARIO GENERALE DI LIVELLO	
		SECCI MODESTO NATO A CARBONIA (SU) IL 05/11/1938SCCMST38S05B745HLIVELLARIO	
43	97	COMUNE DI IGLESIASDIRITTO DEL CONCEDENTE PILLITTU GIOVANNA NATA A VILLAMASSARGIA (SU) IL 09/12/1896PLLGN96T49L968YUSUFRUTTUARIO GENERALE DI LIVELLO	SEMINATIVO
		SECCI GIUSEPPE NATO/A A DEROVERE (CR) IL 13/07/1886USUFRUTTUARIO GENERALE DI LIVELLO	
		SECCI MODESTO NATO A CARBONIA (SU) IL 05/11/1938SCCMST38S05B745HLIVELLARIO	
43	102	PERRIA ANTONIA NATA A VILLAMASSARGIA (SU) IL 11/07/1943PRRNTN43L51L968QPROPRIETA'42125	SEMINATIVO



Ichnusa wind power srl

**iLStudio.**  
Engineering & Consulting Studio

**PARCO EOLICO FLOTTANTE NEL MARE DI SARDEGNA SUD OCCIDENTALE**  
PROGETTO DEFINITIVO

**Piano Particellare**

Codice documento:  
**C0421GR28PIAPAR01a**

Data emissione:  
**Giugno 2024**

Pagina  
**44 di 124**

SECCI GABRIELE NATO A VILLAMASSARGIA (SU) IL  
09/02/1965SCCGRL65B09L968MPROPRIETA'42036  
SECCI GIANFRANCO NATO A VILLAMASSARGIA (SU) IL  
21/01/1967SCCGFR67A21L968HROPRIETA'42036  
SECCI ROSANNA NATA A VILLAMASSARGIA (SU) IL  
01/05/1968SCCRNN68E41L968GPROPRIETA'42036  
SECCI RUGGERO NATO A VILLAMASSARGIA (SU) IL  
04/01/1971SCCRGR71A04L968XPROPRIETA'42036  
SECCI STEFANO NATO A VILLAMASSARGIA (SU) IL  
15/12/1963SCCSFN63T15L968KPROPRIETA'42036

**Tabella 3.5 – Particelle interessate per il passaggio di servitù dal cavo interrato 380 kV (comune di Iglesias).**

Foglio	Particella	Intestatario	Tipo di suolo
807	110	COMUNE DI IGLESIAS CON SEDE IN IGLESIAS (CA)376610929DIRITTO DEL CONCEDENTE GARAU MARIO VITTORIO NATA A IGLESIAS (SU) IL 16/12/1936GRAMVT36T56E281ILIVELLARIO45292	PASCOLO
807	41	COMUNE DI IGLESIAS CON SEDE IN IGLESIAS (CA)376610929DIRITTO DEL CONCEDENTE45292 FALCONI GIUSEPPE NATO A FONNI (NU) IL 26/05/1916FLCGPP16E26D665SENFITEUSI45323 FALCONI GIUSEPPINA NATA A FONNI (NU) IL 03/05/1950FLCGPP50E43D665TPROPRIETA'45323	SEMIN IRRIG
807	42	COMUNE DI IGLESIASDIRITTO DEL CONCEDENTE FANUTZA EMANUELE; DI ANTONIOLIVELLARIO PER45507 SIBIRI VENTURA ADELIN ; FU GIULIOLIVELLARIO PER45509	PASCOLO
807	45	COMUNE DI IGLESIASDIRITTO DEL CONCEDENTE FANUTZA EMANUELE; DI ANTONIOLIVELLARIO PER45507 SIBIRI VENTURA ADELINA; FU GIULIOLIVELLARIO PER45509	PASCOLO
807	100	GUALBU ANTONIO NATO/A A FONNI (NU) IL 23/08/1924COMPROPRIETARIO GUALBU SALVATORE NATO/A A FONNI (NU) IL 09/08/1916COMPROPRIETARIO	PASCOLO
807	104	CUALBU ANTONIO NATO A FONNI (NU) IL 25/08/1924CLBNTN24M25D665FPROPRIETA'45292	PASCOLO
807	82	GUALBU ANTONIO NATO/A A FONNI (NU) IL 23/08/1924COMPROPRIETARIO GUALBU SALVATORE NATO/A A FONNI (NU) IL 09/08/1916COMPROPRIETARIO	SEMINATIVO
807	106	CUALBU ANTONIO NATO A FONNI (NU) IL 25/08/1924CLBNTN24M25D665FPROPRIETA'45292	SEMINATIVO
807	84	GUALBU ANTONIO NATO/A A FONNI (NU) IL 23/08/1924COMPROPRIETARIO GUALBU SALVATORE NATO/A A FONNI (NU) IL 09/08/1916COMPROPRIETARIO	SEMINATIVO
807	109	CUALBU ANTONIO NATO A FONNI (NU) IL 25/08/1924CLBNTN24M25D665FPROPRIETA'45292	SEMINATIVO
807	103	CUALBU ANTONIO NATO A FONNI (NU) IL 25/08/1924CLBNTN24M25D665FPROPRIETA'45292	SEMINATIVO
802	176	GUALBU ANTONIO NATO/A A FONNI (NU) IL 23/08/1924COMPROPRIETARIO GUALBU SALVATORE NATO/A A FONNI (NU) IL 09/08/1916COMPROPRIETARIO	PASCOLO
802	177	GUALBU ANTONIO NATO/A A FONNI (NU) IL 23/08/1924COMPROPRIETARIO GUALBU SALVATORE NATO/A A FONNI (NU) IL 09/08/1916COMPROPRIETARIO	SEMINATIVO
802	179	GUALBU ANTONIO NATO/A A FONNI (NU) IL 23/08/1924COMPROPRIETARIO	SEMINATIVO



Ichnusa wind power srl

iLStudio.  
Engineering & Consulting Studio

**PARCO EOLICO FLOTTANTE NEL MARE DI SARDEGNA SUD OCCIDENTALE**  
PROGETTO DEFINITIVO

**Piano Particellare**

Codice documento:  
**C0421GR28PIAPAR01a**

Data emissione:  
**Giugno 2024**

Pagina  
**45 di 124**

		GUALBU SALVATORE NATO/A A FONNI (NU) IL 09/08/1916COMPROPRIETARIO	
802	571	CUALBU ANTONIO NATO A FONNI (NU) IL 25/08/1924CLBNTN24M25D665FPROPRIETA'43405	SEMINATIVO
		CUALBU ANTONIO NATO A FONNI (NU) IL 08/08/1963CLBNTN63M08D665SPROPRIETA'14/180	
		CUALBU CHIARA NATA A IGLESIAS (SU) IL 09/03/1994CLBCHR94C49E281UPROPRIETA'7/180	
		CUALBU GIOVANNA NATA A FONNI (NU) IL 12/02/1970CLBGNN70B52D665PPROPRIETA'14/180	
		CUALBU GIUSEPPE NATO A FONNI (NU) IL 06/10/1955CLBGPP55R06D665OPROPRIETA'14/180	
		CUALBU MADDALENA NATA A FONNI (NU) IL 21/02/1967CLBMDL67B61D665HPPROPRIETA'14/180	
		CUALBU PAOLO NATO A CARBONIA (SU) IL 01/06/1990CLBPLA90H01B745EPPROPRIETA'7/180	
802	573	CUALBU ANTONIO NATO A FONNI (NU) IL 25/08/1924CLBNTN24M25D665FPROPRIETA'45292	SEMINATIVO
802	181	GUALBU ANTONIO NATO/A A FONNI (NU) IL 23/08/1924COMPROPRIETARIO	SEMINATIVO
		GUALBU SALVATORE NATO/A A FONNI (NU) IL 09/08/1916COMPROPRIETARIO	
802	111	OLLA DELFINA NATA A IGLESIAS (SU) IL 07/04/1907LLODFN07D47E281EPPROPRIETA'1000/1000	SEMINATIVO
802	110	FANUTZA EMANUELE ; DI ANTONIOPROPRIETA'45383 PIBIRI VENTURA ADELE NATA A IGLESIAS (SU) IL 17/10/1892PBRDLA92R57E281LPPROPRIETA'45385	SEMINATIVO
802	524	PEDDIS FERNANDO ANTONIO NATO A IGLESIAS (SU) IL 20/05/1962PDDFNN62E20E281TPROPRIETA'45292	SEMINATIVO
802	489	FANUTZA EMANUELE ; DI ANTONIOPROPRIETA'45383 PIBIRI VENTURA ADELE NATA A IGLESIAS (SU) IL 17/10/1892PBRDLA92R57E281LPPROPRIETA'45385	SEMINATIVO
802	566	PEDDIS SILVIA ANNA NATA A IGLESIAS (SU) IL 18/11/1963PDDSVN63S58E281VPPROPRIETA'45292	SEMINATIVO
802	564	OLLA DELFINA NATA A IGLESIAS (SU) IL 07/04/1907LLODFN07D47E281EPPROPRIETA'1000/1000	SEMINATIVO
802	160	DEMANIO DELLO STATO RAMO BONIFICHEPROPRIETA'1000/1000	PASC CESPUG
802	576	CASULA BASILIO NATO A DESULO (NU) IL 17/05/1937CSLBSL37E17D287VPPROPRIETA'1000/1000	SEMINATIVO
802	570	DEMANIO DELLO STATO RAMO BONIFICHEPROPRIETA'1000/1000	PASC CESPUG
802	568	SOLINAS ANTONIO ; FRANCESCO NATO/A A OZIERI (SS) IL 26/11/1943PROPRIETA'45383	PASC CESPUG
		SOLINAS MARIO ; GAVINO NATO/A A OZIERI (SS) IL 14/06/1948PROPRIETA'45383	
		SOLINAS MARIO GIUSEPPE NATO A OZIERI (SS) IL 04/04/1942SLNMGS42D04G203DPROPRIETA'45383	
		SOLINAS SALVATORE NATO A OZIERI (SS) IL 04/06/1940SLNSVT40H04G203NPPROPRIETA'45383	
802	151	DEMANIO DELLO STATO CON SEDE IN ROMA (RM)80193210582PROPRIETA'1000/1000	PASC CESPUG
802	168	PILLONI RENZO NATO A IGLESIAS (SU) IL 05/03/1947PLLNRN247C05E281BPPROPRIETA'45292	PASC CESPUG
802	674	SOLINAS MARIO GAVINO NATO A OZIERI (SS) IL 14/06/1948SLNMGV48H14G203XPROPRIETA'45292	SEMINATIVO
808	198	BALZANO FERDINANDO NATO A CAGLIARI (CA) IL 16/02/1976BLZFDN76B16B354QPPROPRIETA'45292	SEMINATIVO
808	200	PEDDIS ANNA CARLA NATA A IGLESIAS (SU) IL 17/01/1958PDDNCR58A57E281FNUDA PROPRIETA'45352	SEMINATIVO
		PEDDIS PATRIZIA NATA A IGLESIAS (SU) IL 22/04/1956PDDPRZ56D62E281LNUDA PROPRIETA'45352	
		LONI LAURA NATA A IGLESIAS (SU) IL 23/08/1924LNOLRA24M63E281AUSUFRUTTO45352	



Ichnusa wind power srl

iLStudio.  
Engineering & Consulting Studio

**PARCO EOLICO FLOTTANTE NEL MARE DI SARDEGNA SUD OCCIDENTALE**  
PROGETTO DEFINITIVO

**Piano Particellare**

Codice documento:  
**C0421GR28PIAPAR01a**

Data emissione:  
**Giugno 2024**

Pagina  
**46 di 124**

		PEDDIS ANNA CARLA NATA A IGLESIAS (SU) IL 17/01/1958PDDNCR58A57E281FUSUFRUTTO45352	
		PEDDIS MARIA LUISA NATA A IGLESIAS (SU) IL 14/02/1960PDDMLS60B54E281PPROPRIETA'45352	
808	55	FANUTZA EMANUELE ; DI ANTONIOPROPRIETA'45383	SEMINATIVO
		PIBIRI VENTURA ADELE NATA A IGLESIAS (SU) IL 17/10/1892PBRDLA92R57E281LPPROPRIETA'45385	
808	157	PEDDIS ANNA CARLA NATA A IGLESIAS (SU) IL 17/01/1958PDDNCR58A57E281FNUDA PROPRIETA'45352	SEMIN IRRIG
		PEDDIS PATRIZIA NATA A IGLESIAS (SU) IL 22/04/1956PDDPRZ56D62E281LNUDA PROPRIETA'45352	
		LONI LAURA NATA A IGLESIAS (SU) IL 23/08/1924LNOLRA24M63E281AUSUFRUTTO45352	
		PEDDIS ANNA CARLA NATA A IGLESIAS (SU) IL 17/01/1958PDDNCR58A57E281FUSUFRUTTO45352	
		PEDDIS MARIA LUISA NATA A IGLESIAS (SU) IL 14/02/1960PDDMLS60B54E281PPROPRIETA'45352	
808	155	PEDDIS ANNA CARLA NATA A IGLESIAS (SU) IL 17/01/1958PDDNCR58A57E281FNUDA PROPRIETA'45352	SEMINATIVO
		PEDDIS PATRIZIA NATA A IGLESIAS (SU) IL 22/04/1956PDDPRZ56D62E281LNUDA PROPRIETA'45352	
		LONI LAURA NATA A IGLESIAS (SU) IL 23/08/1924LNOLRA24M63E281AUSUFRUTTO45352	
		PEDDIS ANNA CARLA NATA A IGLESIAS (SU) IL 17/01/1958PDDNCR58A57E281FUSUFRUTTO45352	
		PEDDIS MARIA LUISA NATA A IGLESIAS (SU) IL 14/02/1960PDDMLS60B54E281PPROPRIETA'45352	
808	165	PEDDIS ANNA CARLA NATA A IGLESIAS (SU) IL 17/01/1958PDDNCR58A57E281FNUDA PROPRIETA'45352	PASC CESPUG
		PEDDIS PATRIZIA NATA A IGLESIAS (SU) IL 22/04/1956PDDPRZ56D62E281LNUDA PROPRIETA'45352	
		LONI LAURA NATA A IGLESIAS (SU) IL 23/08/1924LNOLRA24M63E281AUSUFRUTTO45352	
		PEDDIS ANNA CARLA NATA A IGLESIAS (SU) IL 17/01/1958PDDNCR58A57E281FUSUFRUTTO45352	
		PEDDIS MARIA LUISA NATA A IGLESIAS (SU) IL 14/02/1960PDDMLS60B54E281PPROPRIETA'45352	
808	209	PIRAS LUCIANO NATO A DOMUSNOVAS (SU) IL 19/10/1943PRSLCN43R19D334VPROPRIETA'45292	SEMIN IRRIG
808	160	FANUTZA EMANUELE ; DI ANTONIOPROPRIETA'45383	PASC CESPUG
		PIBIRI VENTURA ADELE NATA A IGLESIAS (SU) IL 17/10/1892PBRDLA92R57E281LPPROPRIETA'45385	
808	203	FANUTZA EMANUELE ; DI ANTONIOPROPRIETA'45383	PASC CESPUG
		PIBIRI VENTURA ADELE NATA A IGLESIAS (SU) IL 17/10/1892PBRDLA92R57E281LPPROPRIETA'45385	
806	108	SENIS ENNIO NATO A IGLESIAS (SU) IL 02/03/1923SNSNNE23C02E281FPPROPRIETA'45292	SEMINATIVO
806	105	PIREDDA GIOVANNI NATO A CARBONIA (SU) IL 03/11/1939PRDGNN39S03B745GPPROPRIETA'1000/1000	PASCOLO ARB
806	83	TRONCI GRAZIELLA NATA A CAGLIARI (CA) IL 28/06/1942TRNGZL42H68B354KPPROPRIETA'45383	SEMINATIVO
		TRONCI MARCO LUIGI NATO A CAGLIARI (CA) IL 23/12/1940TRNMCL40T23B354DPPROPRIETA'45383	
		TRONCI MARIA LAURA NATA A IGLESIAS (SU) IL 22/09/1949TRNMLR49P62E281DPPROPRIETA'45383	
		TRONCI GIACOMO NATO A IGLESIAS (SU) IL 23/10/1977TRNGCM77R23E281CPPROPRIETA'45505	
		TRONCI GIAMPIETRO NATO A IGLESIAS (SU) IL 14/04/1980TRNGPT80D14E281CPPROPRIETA'45505	
806	64	TRONCI GRAZIELLA NATA A CAGLIARI (CA) IL 28/06/1942TRNGZL42H68B354KPPROPRIETA'45383	SEMINATIVO



Ichnusa wind power srl

**iLStudio.**  
Engineering & Consulting Studio

**PARCO EOLICO FLOTTANTE NEL MARE DI SARDEGNA SUD OCCIDENTALE**  
PROGETTO DEFINITIVO

**Piano Particellare**

Codice documento:  
**C0421GR28PIAPAR01a**

Data emissione:  
**Giugno 2024**

Pagina  
**47 di 124**

		TRONCI MARCO LUIGI NATO A CAGLIARI (CA) IL 23/12/1940TRNMCL40T23B354DPROPRIETA'45383	
		TRONCI MARIA LAURA NATA A IGLESIAS (SU) IL 22/09/1949TRNMLR49P62E281DPROPRIETA'45383	
		TRONCI GIACOMO NATO A IGLESIAS (SU) IL 23/10/1977TRNGCM77R23E281CPROPRIETA'45505	
		TRONCI GIAMPIETRO NATO A IGLESIAS (SU) IL 14/04/1980TRNGPT80D14E281CPROPRIETA'45505	
806	75	CARIA STEFANO NATO A CARBONIA (SU) IL 16/11/1972CRASFN72S16B745TPROPRIETA'45444	PASC CESPUG
		CUCCU FEDERICA NATA A VILLAMASSARGIA (SU) IL 18/05/1973CCCFRC73E58L968HPROPRIETA'45444	
		DESOGUS ROBERTINO NATO A VILLAMASSARGIA (SU) IL 28/01/1968DSGRRT68A28L968EPROPRIETA'45444	
		DESOGUS SERGIO NATO A VILLAMASSARGIA (SU) IL 08/06/1966DSGSRG66H08L968EPROPRIETA'45444	
		DESOGUS STEFANIA NATA A VILLAMASSARGIA (SU) IL 15/04/1969DSGSFN69D55L968IPROPRIETA'45444	
		PILLONI SIMONA NATA A IVREA (TO) IL 12/01/1969PLLSMN69A52E379LPROPRIETA'45444	
806	49		STRADE PUBB
806	57	CARIA STEFANO NATO A CARBONIA (SU) IL 16/11/1972CRASFN72S16B745TPROPRIETA'45444	SEMINATIVO
		CUCCU FEDERICA NATA A VILLAMASSARGIA (SU) IL 18/05/1973CCCFRC73E58L968HPROPRIETA'45444	
		DESOGUS ROBERTINO NATO A VILLAMASSARGIA (SU) IL 28/01/1968DSGRRT68A28L968EPROPRIETA'45444	
		DESOGUS SERGIO NATO A VILLAMASSARGIA (SU) IL 08/06/1966DSGSRG66H08L968EPROPRIETA'45444	
		DESOGUS STEFANIA NATA A VILLAMASSARGIA (SU) IL 15/04/1969DSGSFN69D55L968IPROPRIETA'45444	
		PILLONI SIMONA NATA A IVREA (TO) IL 12/01/1969PLLSMN69A52E379LPROPRIETA'45444	
806	67	CARIA STEFANO NATO A CARBONIA (SU) IL 16/11/1972CRASFN72S16B745TPROPRIETA'45444	SEMINATIVO
		CUCCU FEDERICA NATA A VILLAMASSARGIA (SU) IL 18/05/1973CCCFRC73E58L968HPROPRIETA'45444	
		DESOGUS ROBERTINO NATO A VILLAMASSARGIA (SU) IL 28/01/1968DSGRRT68A28L968EPROPRIETA'45444	
		DESOGUS SERGIO NATO A VILLAMASSARGIA (SU) IL 08/06/1966DSGSRG66H08L968EPROPRIETA'45444	
		DESOGUS STEFANIA NATA A VILLAMASSARGIA (SU) IL 15/04/1969DSGSFN69D55L968IPROPRIETA'45444	
		PILLONI SIMONA NATA A IVREA (TO) IL 12/01/1969PLLSMN69A52E379LPROPRIETA'45444	
806	79	CUCCU FEDERICA NATA A VILLAMASSARGIA (SU) IL 18/05/1973CCCFRC73E58L968HPROPRIETA'45323	PASCOLO
		DESOGUS ROBERTINO NATO A VILLAMASSARGIA (SU) IL 28/01/1968DSGRRT68A28L968EPROPRIETA'45323	
806	111	SECCI ELIGIO NATO A VILLAMASSARGIA (SU) IL 04/03/1955SCCLGE55C04L968IPROPRIETA'45292	SEMINATIVO
806	55	SECCI GIUSEPPE ; DI GIUSEPPEPROPRIETA'1000/1000	SEMINATIVO
806	45	SECCI MODESTO NATO A VILLAMASSARGIA (SU) IL 05/11/1938SCCMST38S05L968DPROPRIETA'45292	PASC CESPUG
806	44	SECCI MODESTO NATO A VILLAMASSARGIA (SU) IL 05/11/1938SCCMST38S05L968DPROPRIETA'45292	PASC CESPUG
806	99	PILITTU GIOVANNI NATO/A A VILLAMASSARGIA (SU) IL 09/12/1896COUSUFFRUTTUARIO GENERALE	PASC CESPUG
		SECCI GIUSEPPE NATO/A A DESULO (NU) IL 13/07/1886COUSUFFRUTTUARIO GENERALE	
		SECCI MODESTO NATO A VILLAMASSARGIA (SU) IL 05/11/1938SCCMST38S05L968DPROPRIETA'	



Ichnusa wind power srl

**iLStudio.**  
Engineering & Consulting Studio

<b>PARCO EOLICO FLOTTANTE NEL MARE DI SARDEGNA SUD OCCIDENTALE</b>		
PROGETTO DEFINITIVO		
<b>Piano Particellare</b>		
Codice documento: <b>C0421GR28PIAPAR01a</b>	Data emissione: <b>Giugno 2024</b>	Pagina <b>48 di 124</b>

806	103	PILITTU GIOVANNA NATA A VILLAMASSARGIA (SU) IL 09/12/1896PLTGNN96T49L968IUSUFRUTTO45323 SECCI GIUSEPPE NATO A DESULO (NU) IL 13/07/1886SCCGPP86L13D287JUSUFRUTTO45323	PASCOLO
806	41	SECCI MODESTO NATO A VILLAMASSARGIA (SU) IL 05/11/1938SCCMST38S05L968DNUDA PROPRIETA'45292	PASCOLO
806	101	PILITTU GIOVANNA NATA A VILLAMASSARGIA (SU) IL 09/12/1896PLTGNN96T49L968IUSUFRUTTO45323 SECCI GIUSEPPE NATO A DESULO (NU) IL 13/07/1886SCCGPP86L13D287JUSUFRUTTO45323 SECCI MODESTO NATO A VILLAMASSARGIA (SU) IL 05/11/1938SCCMST38S05L968DNUDA PROPRIETA'45292	PASCOLO
806	113	PILITTU GIOVANNA NATA A VILLAMASSARGIA (SU) IL 09/12/1896PLTGNN96T49L968IUSUFRUTTO45323 SECCI GIUSEPPE NATO A DESULO (NU) IL 13/07/1886SCCGPP86L13D287JUSUFRUTTO45323 SECCI MODESTO NATO A VILLAMASSARGIA (SU) IL 05/11/1938SCCMST38S05L968DNUDA PROPRIETA'45292	SEMINATIVO
806	40	SECCI MODESTO NATO A VILLAMASSARGIA (SU) IL 05/11/1938SCCMST38S05L968DNUDA PROPRIETA'45292	PASCOLO

### 3.5. Interferenze elettrodotto aereo 380kV ST - DT

Ai sensi dell'art. 50 del D.P.R. 327/2001 "Nel caso di occupazione di un'area, è dovuta al proprietario una indennità per ogni anno pari ad un dodicesimo di quanto sarebbe dovuto nel caso di esproprio dell'area e, per ogni mese o frazione di mese, una indennità pari ad un dodicesimo di quella annua."

Il presente piano di esproprio non definisce la durata dei lavori per le aree interessate perciò, viene considerata preliminarmente una occupazione temporanea annua. Nella fase del progetto esecutivo verrà riportata dettagliatamente la durata per ciascun'area.

Per l'elettrodotto aereo 380kV viene considerate le seguenti percentuali di tipo del suolo coinvolte:

- agrumeto 0,15%;
- altro 0,60%;
- orto 2%;
- pascolo 9%;
- seminativo 81,50%;
- uliveto 2,50%;
- vigneto 4,25%.



Ichnusa wind power srl

iLStudio.  
Engineering & Consulting Studio**PARCO EOLICO FLOTTANTE NEL MARE DI SARDEGNA SUD OCCIDENTALE**  
PROGETTO DEFINITIVO

## Piano Particellare

Codice documento:  
C0421GR28PIAPAR01aData emissione:  
Giugno 2024Pagina  
49 di 124**Tabella 3.6 – Qualità di coltura in euro/ha.**

Fonte: EXEO edizioni.

Qualità di coltura	Cod Tabella	Min €/ha	Max €/ha
Seminativo	B354A	5.000	9.000
Seminativo irriguo	B354A	12.000	20.000
Orto irriguo	B354A	15.000	25.000
Frutteto	B354C	14.000	27.000
Vigneto	B354D	10.000	18.000
Vigneto D.O.C. IGP	B354D	15.000	27.000
Uliveto	B354E	9.000	21.000
Pascolo	B354B	2.300	4.500
Bosco alto fusto	B354F	2.700	7.000
Mandorleto	B354C	7.000	14.000
Incolto sterile	B354H	600	1.200

Segue la tabella di EXEO Edizioni con la stima in euro/ha in base alla qualità di coltura della provincia di Cagliari.

**Tabella 3.7 – Particelle interessate da interferenze (comune di Iglesias).**

Foglio	Particella	Intestatario	Lunghezza Interferenza (m)	Tipo di suolo
802	674	SOLINAS MARIO GAVINO nato a OZIERI (SS) il 14/06/1948 SLNMGV48H14G203X	125,3	SEMINATIVO
	149	DEMANIO DELLO STATO RAMO BONIFICHE CAMPANA GIOVANNA nata a OZIERI (SS) il 12/03/1886 CMPGNN86C52G203N Proprieta' 2/24 SABA AGOSTINO nato a OZIERI (SS) il 20/09/1924 SBAGTN24P20G203C Usufrutto 1/24 SABA ANGELO nato a OZIERI (SS) il 10/02/1915 SBANGL15B10G203A Proprieta' 1/24 SABA FRANCESCA nata a OZIERI (SS) il 02/04/1909 SBAFNC09D42G203H Proprieta' 7/24	15,6	PASC CESPUG
	670	SABA MARIA nata a OZIERI (SS) il 02/03/1917 SBAMRA17C42G203V Proprieta' 1/24 SOLINAS ALESSIO nato a OZIERI (SS) il 17/07/1953 SLNLSS53L17G203K Nuda proprieta' 1/24 SOLINAS GAVINO nato a OZIERI (SS) il 20/09/1903 SLNGVN03P20G203W Proprieta' 6/24 SOLINAS GIOVANNI ANTONIO nato a OZIERI (SS) il 23/08/1935 SLNGNN35M23G203J Proprieta' 6/24	321,9	PASC CESPUG
	695	SOLINAS GIUSEPPE nato a VILLAMASSARGIA (SU) il 31/07/1966 SLNGPP66L31L968W Proprieta' 1/2 SOLINAS MICHELA nata a IGLESIAS (SU) il 06/07/1985 SLNMHL85L46E281R Proprieta' 1/2	0,5	SEMIN IRRIG
	696	SOLINAS GIUSEPPE nato a VILLAMASSARGIA (SU) il 31/07/1966 SLNGPP66L31L968W Proprieta' 1/2	77,9	SEMIN IRRIG



Ichnusa wind power srl

iLStudio.  
Engineering & Consulting Studio**PARCO EOLICO FLOTTANTE NEL MARE DI SARDEGNA SUD OCCIDENTALE**  
PROGETTO DEFINITIVO**Piano Particellare**Codice documento:  
**C0421GR28PIAPAR01a**Data emissione:  
**Giugno 2024**Pagina  
**50 di 124**SOLINAS MICHELA nata a IGLESIAS (SU) il  
06/07/1985 SLNMHL85L46E281R Proprieta'  
1/2

45	SOLINAS GIUSEPPE nato a VILLAMASSARGIA (SU) il 31/07/1966 SLNGPP66L31L968W Proprieta' 1/2 SOLINAS MICHELA nata a IGLESIAS (SU) il 06/07/1985 SLNMHL85L46E281R Proprieta' 1/2	96,6	SEMIN IRRIG
----	---	------	-------------

SANNA MARIA LUCIA nata a OZIERI (SS) il  
25/07/1946 SNNMLC46L65G203P Usufrutto  
1/2

702	SOLINAS SALVATORE nato a OZIERI (SS) il 04/06/1940 SLNSVT40H04G203N Usufrutto 1/2 SOLINAS STEFANO nato a OZIERI (SS) il 23/09/1976 SLNSFN76P23G203K Nuda proprieta' 2/2	103,1	ULIVETO
-----	--	-------	---------

SANNA MARIA LUCIA nata a OZIERI (SS) il  
25/07/1946 SNNMLC46L65G203P Usufrutto  
1/2

679	SOLINAS SALVATORE nato a OZIERI (SS) il 04/06/1940 SLNSVT40H04G203N Usufrutto 1/2 SOLINAS STEFANO nato a OZIERI (SS) il 23/09/1976 SLNSFN76P23G203K Nuda proprieta' 2/2	81,2	ULIVETO
-----	--	------	---------

**Tabella 3.8 – Particelle interessate da interferenze (comune di Villamassargia).**

Foglio	Particella	Intestatario	Lunghezza Interferenza (m)	Tipo di suolo
201	360	SABA AGOSTINO nato a OLBIA (SS) il 20/09/1924 SBAGTN24P20G015F Usufruttuario parziale per 1/16 SABA FRANCESCA nata a OZIERI (SS) il 02/04/1909 SBAFNC09D42G203H Comproprietario SOLINAS ALESSIO nato a OZIERI (SS) il 17/07/1953 SLNLSS53L17G203K Comproprietario SOLINAS GAVINO nato a OZIERI (SS) il 20/09/1903 SLNGVN03P20G203W Comproprietario SOLINAS GIOVANNI ANTONIO nato a OZIERI (SS) il 23/08/1935 SLNGNN35M23G203J Comproprietario	36,3	SEMIN IRRIG
	346	SOLINAS MARIO GAVINO nato a OZIERI (SS) il 14/06/1948 SLNMGV48H14G203X	14,1	SEMINATIVO
	362	SOLINAS MARIO GAVINO nato a OZIERI (SS) il 14/06/1948 SLNMGV48H14G203X	99,7	SEMINATIVO
193		CASCHILI EVA nata a IGLESIAS (SU) il 22/02/1950 CSCVEA50B62E281V Proprieta' 500/1000 CUCCA UMBERTO nato a IGLESIAS (SU) il 30/10/1940 CCCMRT40R30E281L Proprieta' 500/1000	100,9	SEMINATIVO





Ichnusa wind power srl

iLStudio.  
Engineering & Consulting Studio

**PARCO EOLICO FLOTTANTE NEL MARE DI SARDEGNA SUD OCCIDENTALE**  
PROGETTO DEFINITIVO

**Piano Particellare**

Codice documento:  
**C0421GR28PIAPAR01a**

Data emissione:  
**Giugno 2024**

Pagina  
**51 di 124**

69	CASCHILI EVA nata a IGLESIAS (SU) il 22/02/1950 CSCVEA50B62E281V Proprieta' 500/1000 CUCCA UMBERTO nato a IGLESIAS (SU) il 30/10/1940 CCCMRT40R30E281L Proprieta' 500/1000	87,7	SEMINATIVO
180	ZANDA GIUSEPPE MARIA nato a DESULO (NU) il 21/09/1948 ZNDGPP48P21D287S	2	SEMINATIVO
181	DESSI GIOVANNA nata a VILLAMASSARGIA (SU) il 06/08/1924 DSSGNN24M46L968X Proprieta' 14/21 PEDDIO ANGIOLETTA nata a VILLAMASSARGIA (SU) il 06/06/1953 PDDNLT53H46L968C Proprieta' 1/21 PEDDIO ANNA MARIA nata a VILLAMASSARGIA (SU) il 20/09/1942 PDDNMR42P60L968J Proprieta' 1/21 PEDDIO GRAZIELLA nata a VILLAMASSARGIA (SU) il 20/03/1951 PDDGZL51C60L968G Proprieta' 1/21 PEDDIO LILIANA nata a VILLAMASSARGIA (SU) il 25/03/1949 PDDL LN49C65L968K Proprieta' 1/21 PEDDIO LUISA nata a CARBONIA (SU) il 23/07/1986 PDDLSU86L63B745D Proprieta' 1/21 PEDDIO ROSARIA nata a VILLAMASSARGIA (SU) il 29/07/1955 PDDRSR55L69L968J Proprieta' 1/21 PEDDIO TERESA nata a VILLAMASSARGIA (SU) il 06/06/1953 PDDTRS53H46L968L Proprieta' 1/21	11,4	SEMINATIVO
83	ZANDA GIUSEPPE MARIA nato a DESULO (NU) il 21/09/1948 ZNDGPP48P21D287S	8,3	PASCOLO
4	ZANDA GIUSEPPE MARIA nato a DESULO (NU) il 21/09/1948 ZNDGPP48P21D287S	119,4	PASCOLO ARBOREO
70	ZANDA GIUSEPPE MARIA nato a DESULO (NU) il 21/09/1948 ZNDGPP48P21D287S	79,7	PASCOLO
61	PUDDU ANGELO nato a VILLAMASSARGIA (SU) il 17/03/1961 PDDNGL61C17L968S	13,6	SEMINATIVO
62	ZANDA GIUSEPPE MARIA nato a DESULO (NU) il 21/09/1948 ZNDGPP48P21D287S	21,4	PASCOLO
71	ZANDA GIUSEPPE MARIA nato a DESULO (NU) il 21/09/1948 ZNDGPP48P21D287S	35,8	PASCOLO
72	ZANDA GIUSEPPE MARIA nato a DESULO (NU) il 21/09/1948 ZNDGPP48P21D287S	25,9	PASCOLO
73	CONGIU GRECA nata a VILLAMASSARGIA (SU) il 25/09/1955 CNGGRC55P65L968Q	27,9	PASCOLO
74	ZANDA GIUSEPPE MARIA nato a DESULO (NU) il 21/09/1948 ZNDGPP48P21D287S	64,5	PASCOLO



Ichnusa wind power srl

iLStudio.  
Engineering & Consulting Studio

**PARCO EOLICO FLOTTANTE NEL MARE DI SARDEGNA SUD OCCIDENTALE**  
PROGETTO DEFINITIVO

**Piano Particellare**

Codice documento:  
**C0421GR28PIAPAR01a**

Data emissione:  
**Giugno 2024**

Pagina  
**52 di 124**

63	ZANDA GIUSEPPE MARIA nato a DESULO (NU) il 21/09/1948 ZNDGPP48P21D287S	0,7	PASCOLO
75	PUDDU ANGELO nato a VILLAMASSARGIA (SU) il 17/03/1961 PDDNGL61C17L968S	120,4	SEMINATIVO
76	ZANDA GIUSEPPE MARIA nato a DESULO (NU) il 21/09/1948 ZNDGPP48P21D287S	18,3	SEMINATIVO
64	ZANDA GIUSEPPE MARIA nato a DESULO (NU) il 21/09/1948 ZNDGPP48P21D287S	50,6	SEMINATIVO
55	ZANDA GIUSEPPE MARIA nato a DESULO (NU) il 21/09/1948 ZNDGPP48P21D287S	51,6	PASCOLO ARBOREO
78	PEDDIO ANTONIO nato a VILLAMASSARGIA (SU) il 24/02/1922 PDDNTN22B24L968Y	64,7	SEMINATIVO
65	ZANDA GIUSEPPE MARIA nato a DESULO (NU) il 21/09/1948 ZNDGPP48P21D287S	108,4	PASCOLO ARBOREO
56	ZANDA GIUSEPPE MARIA nato a DESULO (NU) il 21/09/1948 ZNDGPP48P21D287S	4,2	PASCOLO ARBOREO
66	ZANDA GIUSEPPE MARIA nato a DESULO (NU) il 21/09/1948 ZNDGPP48P21D287S	104,6	PASCOLO
57	ZANDA GIUSEPPE MARIA nato a DESULO (NU) il 21/09/1948 ZNDGPP48P21D287S	66,9	PASC CESPUG
58	LILLIU ATTILIO nato a VILLAMASSARGIA (SU) il 03/01/1956 LLLTTL56A03L968R Proprieta' 1/8 LILLIU ELEONORA nata a IGLESIAS (SU) il 24/04/1974 LLLLNR74D64E281X Proprieta' 1/8 LILLIU GIUSEPPE nato a VILLAMASSARGIA (SU) il 16/11/1965 LLLGPP65S16L968S Proprieta' 1/8 LILLIU GRAZIELLA nata a VILLAMASSARGIA (SU) il 02/11/1971 LLLGZL71S42L968Z Proprieta' 1/8 LILLIU LUISELLA nata a VILLAMASSARGIA (SU) il 26/10/1963 LLLLLL63R66L968T Proprieta' 1/8 LILLIU ROSANNA nata a VILLAMASSARGIA (SU) il 03/10/1961 LLLRNN61R43L968F Proprieta' 1/8 LILLIU SANDRO nato a VILLAMASSARGIA (SU) il 22/08/1958 LLLSDR58M22L968I Proprieta' 1/8 LILLIU SILVIO nato a VILLAMASSARGIA (SU) il 19/12/1953 LLLSLV53T19L968P Proprieta' 1/8	56,5	PASC CESPUG
111	SCANO ANNA RITA nata a CARBONIA (SU) il 07/04/1963 SCNNRT63D47B745Z Proprieta' 1/3 SCANO CARLO ANDREA nato a CARBONIA (SU) il 20/04/1959 SCNCLN59D20B745Q Proprieta' 1/3 SCANO GIANLUCA nato a CARBONIA	16,5	PASC CESPUG



Ichnusa wind power srl

iLStudio.  
Engineering & Consulting Studio**PARCO EOLICO FLOTTANTE NEL MARE DI SARDEGNA SUD OCCIDENTALE**  
PROGETTO DEFINITIVO

## Piano Particellare

Codice documento:  
**C0421GR28PIAPAR01a**Data emissione:  
**Giugno 2024**Pagina  
**53 di 124**

		(SU) il 29/07/1967 SCNGLC67L29B745A Proprieta' 1/3 ZANDA GIUSEPPE MARIA nato a DESULO (NU) il 21/09/1948 ZNDGPP48P21D287S	12,5	PASCOLO
59		ZANDA GIUSEPPE MARIA nato a DESULO (NU) il 21/09/1948 ZNDGPP48P21D287S		
60		ZANDA GIUSEPPE MARIA nato a DESULO (NU) il 21/09/1948 ZNDGPP48P21D287S	59,1	PASCOLO ARBOREO
28		ZANDA GIUSEPPE MARIA nato a DESULO (NU) il 21/09/1948 ZNDGPP48P21D287S	163,8	PASC CESPUG
202	23	COMUNE DI VILLAMARGIA	240,7	PASC CESPUG
66		SECCI GIOVANNA ANGELA nata a VILLAMASSARGIA (SU) il 14/03/1957 SCCGNN57C54L968Y	459,9	PASC CESPUG
67		CANE FRANCO nato a VILLAMASSARGIA (SU) il 12/03/1957 CNAFNC57C12L968E	8,1	PASC CESPUG
64		CANE FRANCO nato a VILLAMASSARGIA (SU) il 12/03/1957	451,6	PASC CESPUG
1		CANE FRANCO nato a VILLAMASSARGIA (SU) il 12/03/1957	212,1	SEMINATIVO
107	275	CANE FRANCO nato a VILLAMASSARGIA (SU) il 12/03/1957	86,4	SEMINATIVO IRRIG
212		REGIONE AUTONOMA DELLA SARDEGNA - DEMANIO con sede in CAGLIARI (CA) 80002870923	4,7	SEMINATIVO IRRIG
210		REGIONE AUTONOMA DELLA SARDEGNA - DEMANIO con sede in CAGLIARI (CA) 80002870923	2,6	SEMINATIVO
66		CASTI ANTONELLO nato a CARBONIA (SU) il 26/09/1963 CSTNNL63P26B745Y Proprieta' 1/6 OSANNA GIUSTA nata a SILIQUA (SU) il 13/04/1934 SNGST34D53I734T Proprieta' 4/6 CASTI FEDERICO nato a IGLESIAS (SU) il 12/12/1997	9	SEMINATIVO IRRIG
72		CSTFRC97T12E281N Proprieta' 1/18 CASTI NICOLA nato a IGLESIAS (SU) il 07/07/1995 CSTNCL95L07E281A Proprieta' 1/18 UCCHEDDU LIDIA nata a CORIO (TO) il 06/12/1970 CCHLDI70T46D008T Proprieta' 1/18 CASTI GIULIA nato/a a VILLAMASSARGIA (SU) il 12/08/1908	114,5	SEMINATIVO IRRIG
65		CASTI ANTONELLO nato a CARBONIA (SU) il 26/09/1963 CSTNNL63P26B745Y Proprieta' 1/6 OSANNA GIUSTA nata a SILIQUA (SU) il 13/04/1934 SNGST34D53I734T Proprieta' 4/6 CASTI FEDERICO nato a IGLESIAS (SU) il 12/12/1997	47,4	SEMINATIVO IRRIG
		CSTFRC97T12E281N Proprieta' 1/18 CASTI NICOLA nato a IGLESIAS (SU) il 07/07/1995 CSTNCL95L07E281A Proprieta' 1/18 UCCHEDDU LIDIA nata a CORIO (TO) il 06/12/1970 CCHLDI70T46D008T Proprieta' 1/18		



Ichnusa wind power srl

iLStudio.  
Engineering & Consulting Studio

**PARCO EOLICO FLOTTANTE NEL MARE DI SARDEGNA SUD OCCIDENTALE**  
PROGETTO DEFINITIVO

**Piano Particellare**

Codice documento:  
**C0421GR28PIAPAR01a**

Data emissione:  
**Giugno 2024**

Pagina  
**54 di 124**

124	PILI MARIO nato a VILLAMASSARGIA (SU) il 03/05/1933 PLIMRA33E03L968G	85,1	SEMINATIVO IRRIG
93	PILI MARIO nato a VILLAMASSARGIA (SU) il 03/05/1933 PLIMRA33E03L968G	92,2	SEMINATIVO IRRIG
39	PORRU ANTONIO nato/a a VILLAMASSARGIA (SU) il 22/06/1901 Proprieta' 2/54 PORRU ERMINIA nata a VILLAMASSARGIA (SU) il 06/04/1910 PRRRMN10D46L968D Proprieta' 2/54 PORRU GUIDO nato a VILLAMASSARGIA (SU) il 03/03/1922 PRRGDU22C03L968H Proprieta' 25/54 MANAI AURELIA nata a GIBA (SU) il 05/12/1931 MNARLA31T45E022A Proprieta' 75/486 PORRU ANDREA nato a CAGLIARI (CA) il 03/02/1964 PRRNR64B03B354J Proprieta' 50/486 PORRU CRISTINA nata a CAGLIARI (CA) il 23/06/1966 PRRCST66H63B354E Proprieta' 50/486 PORRU ILARIA nata a CAGLIARI (CA) il 25/02/1962 PRRLRI62B65B354J Proprieta' 50/486	7,4	SEMINATIVO
40	MANCOSU GIAMPAOLO nato a VILLAMASSARGIA (SU) il 08/06/1968 MNCGPL68H08L968Q Proprieta' 1/8 MANCOSU MARIA GABRIELLA nata a VILLAMASSARGIA (SU) il 26/06/1952 MNCMGB52H66L968S Proprieta' 1/8 MANCOSU OLIVIERO nato a VILLAMASSARGIA (SU) il 31/05/1959 MNCLVR59E31L968J Proprieta' 1/8 MANCOSU SANDRA nata a VILLAMASSARGIA (SU) il 09/07/1965 MNCSDR65L49L968C Proprieta' 1/8 MANCOSU SILVERIO nato a VILLAMASSARGIA (SU) il 30/05/1955 MNCSVR55E30L968N Proprieta' 1/8 MANCOSU SILVIANA nata a VILLAMASSARGIA (SU) il 10/04/1961 MNCSVN61D50L968H Proprieta' 1/8 MANCOSU VALERIA nata a VILLAMASSARGIA (SU) il 07/07/1957 MNCVLR57L47L968Y Proprieta' 1/8 MANCOSU CLARISSA nata a GENOVA (GE) il 05/12/1995 MNCCRS95T45D969Q Proprieta' 1/24 MANCOSU MOHANA nata a GENOVA (GE) il 31/12/1985 MNCMHN85T71D969S Proprieta' 1/24 OTTONELLO CATIA nata a COGOLETO (GE) il 29/05/1969 TTNCTA69E69C823D Proprieta' 1/24	13,3	SEMINATIVO
36	FADDA PIERLUIGI nato a VILLAMASSARGIA (SU) il 29/04/1967 FDDPLG67D29L968B	13	SEMINATIVO



Ichnusa wind power srl

iLStudio.  
Engineering & Consulting Studio**PARCO EOLICO FLOTTANTE NEL MARE DI SARDEGNA SUD OCCIDENTALE**  
PROGETTO DEFINITIVO**Piano Particellare**Codice documento:  
**C0421GR28PIAPAR01a**Data emissione:  
**Giugno 2024**Pagina  
**55 di 124**

24	FADDA PIERLUIGI nato a VILLAMASSARGIA (SU) il 29/04/1967 FDDPLG67D29L968B	13,6	SEMINATIVO
22	FADDA PIERLUIGI nato a VILLAMASSARGIA (SU) il 29/04/1967 FDDPLG67D29L968B	22,3	ULIVETO
44	MANCOSU GIAMPAOLO nato a VILLAMASSARGIA (SU) il 08/06/1968 MNCGPL68H08L968Q Proprieta' 1/8 MANCOSU MARIA GABRIELLA nata a VILLAMASSARGIA (SU) il 26/06/1952 MNCMGB52H66L968S Proprieta' 1/8 MANCOSU OLIVIERO nato a VILLAMASSARGIA (SU) il 31/05/1959 MNCLVR59E31L968J Proprieta' 1/8 MANCOSU SANDRA nata a VILLAMASSARGIA (SU) il 09/07/1965 MNCSDR65L49L968C Proprieta' 1/8 MANCOSU SILVERIO nato a VILLAMASSARGIA (SU) il 30/05/1955 MNCSVR55E30L968N Proprieta' 1/8 MANCOSU SILVIANA nata a VILLAMASSARGIA (SU) il 10/04/1961 MNCSVN61D50L968H Proprieta' 1/8 MANCOSU VALERIA nata a VILLAMASSARGIA (SU) il 07/07/1957 MNCVLR57L47L968Y Proprieta' 1/8 MANCOSU CLARISSA nata a GENOVA (GE) il 05/12/1995 MNCCRS95T45D969Q Proprieta' 1/24 MANCOSU MOHANA nata a GENOVA (GE) il 31/12/1985 MNCMHN85T71D969S Proprieta' 1/24 OTTONELLO CATIA nata a COGOLETO (GE) il 29/05/1969 TTNCTA69E69C823D Proprieta' 1/24	15,8	SEMINATIVO
15	MELONI ANDREINA nata a CAGLIARI (CA) il 13/08/1966 MLNNRN66M53B354A Proprieta' 1/6 MELONI ENRICO nato a CAGLIARI (CA) il 16/09/1962 MLNNRC62P16B354A Proprieta' 1/6 MELONI ROBERTO nato a CAGLIARI (CA) il 01/03/1965 MLNRRRT65C01B354K Proprieta' 1/6 PILLAI MARIA TERESA nata a CAGLIARI (CA) il 15/01/1932 PLLMTR32A55B354H Proprieta' 1/2	33,8	SEMINATIVO
42	MASSIDDA FRANCESCO nato a IGLESIAS (SU) il 15/05/1964 MSSFNC64E15E281E	8,4	SEMINATIVO
12	MASSIDDA FRANCESCO nato a IGLESIAS (SU) il 15/05/1964 MSSFNC64E15E281E	8,8	SEMINATIVO
11	MELONI ANDREINA nata a CAGLIARI (CA) il 13/08/1966 MLNNRN66M53B354A Proprieta' 1/6 MELONI ENRICO nato a CAGLIARI (CA) il 16/09/1962 MLNNRC62P16B354A Proprieta' 1/6 MELONI ROBERTO nato a CAGLIARI (CA) il 01/03/1965	13,8	SEMINATIVO



Ichnusa wind power srl

iLStudio.

Engineering &amp; Consulting Studio

## PARCO EOLICO FLOTTANTE NEL MARE DI SARDEGNA SUD OCCIDENTALE

PROGETTO DEFINITIVO

## Piano Particellare

Codice documento:

C0421GR28PIAPAR01a

Data emissione:

Giugno 2024

Pagina

56 di 124

MLNRRT65C01B354K Proprieta' 1/6

PILLAI MARIA TERESA nata a

CAGLIARI (CA) il 15/01/1932

PLLMTR32A55B354H Proprieta' 1/2

FERRELI CINZIA nata a

VILLAMASSARGIA (SU) il 13/05/1964

FRRCNZ64E53L968A Proprieta' 2/9

FERRELI PAOLA nata a

VILLAMASSARGIA (SU) il 18/10/1966

FRRPLA66R58L968L Proprieta' 2/9

FERRELI ROSELLA nata a

VILLAMASSARGIA (SU) il 12/07/1962

FRRRL62L52L968C Proprieta' 2/9

SORIGA INES nata a

VILLAMASSARGIA (SU) il 13/04/1937

SRGNSI37D53L968L Proprieta' 3/9

FERRELI ANDREA nato a

VILLAMASSARGIA (SU) il 28/11/1957

FRRNDR57S28L968D Proprieta' 2/18

FERRELI MARILENA nata a

VILLAMASSARGIA (SU) il 02/11/1961

FRRMLN61S42L968F Proprieta' 2/18

FERRELI ADRIANO nato a

VILLAMASSARGIA (SU) il 25/08/1965

FRRDRN65M25L968Q Proprieta' 1/6

FERRELI ANDREA nato a

VILLAMASSARGIA (SU) il 28/11/1957

FRRNDR57S28L968D Proprieta' 1/18

FERRELI GIANFRANCO nato a

VILLAMASSARGIA (SU) il 14/08/1956

FRRGFR56M14L968W Proprieta' 1/6

FERRELI MARILENA nata a

VILLAMASSARGIA (SU) il 02/11/1961

FRRMLN61S42L968F Proprieta' 1/18

FERRELI RENATA nata a IGLESIAS

(SU) il 16/03/1975

FRRRNT75C56E281C Proprieta' 1/6

FERRELI ROSSANO nato a

VILLAMASSARGIA (SU) il 11/06/1969

FRRRSN69H11L968X Proprieta' 1/6

SABA NICOLINO nato a

VILLAMASSARGIA (SU) il 11/01/1949

SBANLN49A11L968R

COIANA VITTORIANO nato a

CAGLIARI (CA) il 23/03/1931

CNOVTR31C23B354V Proprieta' 1/2

MURA ARMANDO nato a

VILLAMASSARGIA (SU) il 17/04/1937

MRURND37D17L968F Proprieta' 1/2

COIANA VITTORIANO nato a

CAGLIARI (CA) il 23/03/1931

CNOVTR31C23B354V Proprieta' 1/2

MURA ARMANDO nato a

VILLAMASSARGIA (SU) il 17/04/1937

MRURND37D17L968F Proprieta' 1/2

LEONI SALVATORE nato a

VILLAMASSARGIA (SU) il 16/10/1945

LNE SVT45R16L968M

LEONI GIUSEPPINA nata a

VILLAMASSARGIA (SU) il 09/05/1929

LNEGPP29E49L968Z

7

13,1

VIGNETO

6

11,7

VIGNETO

13

34,4

SEMINATIVO

108

257

1,2

SEMINATIVO

202

4,8

SEMINATIVO

201

9,8

SEMINATIVO

181

10,8

SEMINATIVO



Ichnusa wind power srl

iLStudio.

Engineering &amp; Consulting Studio

**PARCO EOLICO FLOTTANTE NEL MARE DI SARDEGNA SUD OCCIDENTALE**  
 PROGETTO DEFINITIVO

**Piano Particellare**

Codice documento:

C0421GR28PIAPAR01a

Data emissione:

Giugno 2024

Pagina

57 di 124

174	SCANO ANNA RITA nata a CARBONIA (SU) il 07/04/1963 SCNNRT63D47B745Z Proprieta' 1/3 SCANO CARLO ANDREA nato a CARBONIA (SU) il 20/04/1959 SCNCLN59D20B745Q Proprieta' 1/3 SCANO GIANLUCA nato a CARBONIA (SU) il 29/07/1967 SCNGLC67L29B745A Proprieta' 1/3	26,6	VIGNETO
143	PILI PIERANDREA nato a IGLESIAS (SU) il 19/09/1988 PLIPND88P19E281K FERRELI ADRIANO nato a VILLAMASSARGIA (SU) il 25/08/1965 FRRDRN65M25L968Q Proprieta' 1/6 FERRELI ANDREA nato a VILLAMASSARGIA (SU) il 28/11/1957 FRRNDR57S28L968D Proprieta' 1/6 FERRELI GIANFRANCO nato a VILLAMASSARGIA (SU) il 14/08/1956 FRRGFR56M14L968W Proprieta' 1/6 FERRELI MARILENA nata a VILLAMASSARGIA (SU) il 02/11/1961 FRRMLN61S42L968F Proprieta' 1/6 FERRELI RENATA nata a IGLESIAS (SU) il 16/03/1975 FRRRNT75C56E281C Proprieta' 1/6 FERRELI ROSSANO nato a VILLAMASSARGIA (SU) il 11/06/1969 FRRRSN69H11L968X Proprieta' 1/6	29,6	SEMINATIVO IRRIG
133	CUCCU LUISELLA nata a VILLAMASSARGIA (SU) il 21/06/1952 CCCLLL52H61L968D Proprieta' 1/2 SPINA GRAZIANO nato a IGLESIAS (SU) il 08/03/1987 SPNGZN87C08E281A Proprieta' 1/2	17,4	SEMINATIVO
139	CUCCU LUISELLA nata a VILLAMASSARGIA (SU) il 21/06/1952 CCCLLL52H61L968D Proprieta' 1/2 SPINA GRAZIANO nato a IGLESIAS (SU) il 08/03/1987 SPNGZN87C08E281A Proprieta' 1/2	1,5	VIGNETO
187	CUCCU LUISELLA nata a VILLAMASSARGIA (SU) il 21/06/1952 CCCLLL52H61L968D Proprieta' 1/2 SPINA GRAZIANO nato a IGLESIAS (SU) il 08/03/1987 SPNGZN87C08E281A Proprieta' 1/2	23,3	VIGNETO
186	SPINA GIANFRANCO nato a VILLAMASSARGIA (SU) il 11/03/1950 SPNGFR50C11L968D	63	SEMINATIVO
122	LOI FAUSTO nato a VILLAMASSARGIA (SU) il 27/04/1953 LOIFST53D27L968Q	22,8	SEMINATIVO
129	TRONCI ELVIRA nata a ABBIATEGRASSO (MI) il 16/02/1967 TRNLVR67B56A010E Proprieta' 2/9 TRONCI MARIA nata a RAGUSA (RG) il 12/07/1971 TRNMRA71L52H163T Proprieta' 2/9 TRONCI VINCENZO nato a ABBIATEGRASSO (MI) il 09/06/1965 TRNVCN65H09A010V Proprieta' 2/9 TRONCI ELVIRA nata a ABBIATEGRASSO (MI) il 16/02/1967 TRNLVR67B56A010E Proprieta' 3/27 TRONCI MARIA nata a RAGUSA (RG) il 12/07/1971 TRNMRA71L52H163T	1,9	VIGNETO



Ichnusa wind power srl

iLStudio.

Engineering &amp; Consulting Studio

**PARCO EOLICO FLOTTANTE NEL MARE DI SARDEGNA SUD OCCIDENTALE**  
 PROGETTO DEFINITIVO

**Piano Particellare**

 Codice documento:  
**C0421GR28PIAPAR01a**

 Data emissione:  
**Giugno 2024**

 Pagina  
**58 di 124**

	Proprieta' 3/27 TRONCI VINCENZO nato a ABBIATEGRASSO (MI) il 09/06/1965 TRNVCN65H09A010V Proprieta' 3/27		
	MASCIA MARIA BERNARDETTA nata a VILLAMASSARGIA (SU) il 31/01/1954 MSCMBR54A71L968W Proprieta' 1/4 PILI EUGENIO nato a CARBONIA (SU) il 06/12/1945 PLIGNE45T06B745L Proprieta' 1/4		
123	SABA ENEA nato a VILLAMASSARGIA (SU) il 15/04/1947 SBANEE47D15L968E Proprieta' 1/4 MOCCI CHIARA nata a VILLAMASSARGIA (SU) il 23/09/1952 MCCCHR52P63L968T Proprieta' 1/4	35,4	SEMINATIVO
	GAMBULA CLOTILDE nata a VILLAMASSARGIA (SU) il 05/05/1911 GMBCTL11E45L968I Usufrutto 1/1 MEDDA ANGELA nata a VILLAMASSARGIA (SU) il 06/12/1939 MDDNGL39T46L968R Proprieta' 153/2615 MEDDA BONARIA nata a VILLAMASSARGIA (SU) il 24/11/1944 MDDBNR44S64L968H Proprieta' 153/2615		
116	PANI ANGELO nato a CAGLIARI (CA) il 17/12/1947 PNANGL47T17B354W Oneri comproprietario 2309/2615 PANI ANTONIO FU ANTONIO nato a CAGLIARI (CA) il 01/01/1900 PNANNF00A01B354B Oneri comproprietario 2309/2615 PANI GIOVANNA FU ANTONIO nata a CAGLIARI (CA) il 01/01/1900 PNAGNN00A41B354G Oneri comproprietario 2309/2615 PANI PAOLO nato a CAGLIARI (CA) il 11/03/1954 PNAPLA54C11B354D Oneri comproprietario 2309/2615	17,2	VIGNETO
246	VACCA GINO nato a VILLAMASSARGIA (SU) il 09/03/1930 VCCGNI30C09L968L	8,4	VIGNETO
216	VACCA GINO nato a VILLAMASSARGIA (SU) il 09/03/1930 VCCGNI30C09L968L	10,7	VIGNETO
215	MELIS TIZIANA nata a VILLAMASSARGIA (SU) il 13/05/1969 MLSTZN69E53L968Q Proprieta' 1/2 USAI MARCO nato a VILLAMASSARGIA (SU) il 21/09/1966 SUAMRC66P21L968I Proprieta' 1/2	18,4	VIGNETO
168	ANSALDI ANNA RITA nata a VILLAMASSARGIA (SU) il 24/02/1954 NSLNRT54B64L968P Proprieta' 1/2 FARCI BRUNO nato a FLUMINIMAGGIORE (SU) il 07/08/1949 FRCBRN49M07D639W Proprieta' 1/2	101	VIGNETO
110	SABA ANGELA MARIA nata a VILLAMASSARGIA (SU) il 11/08/1950 SBANLM50M51L968G Proprieta' 1/4	100,8	ULIVETO





Ichnusa wind power srl

iLStudio.

Engineering &amp; Consulting Studio

**PARCO EOLICO FLOTTANTE NEL MARE DI SARDEGNA SUD OCCIDENTALE**  
 PROGETTO DEFINITIVO

**Piano Particellare**

Codice documento:  
**C0421GR28PIAPAR01a**

Data emissione:  
**Giugno 2024**

Pagina  
**59 di 124**

SABA GIUSEPPINA nata a  
 VILLAMASSARGIA (SU) il 21/03/1952  
 SBAGPP52C61L968R Proprieta' 1/4  
 SABA PIETRO nato a  
 VILLAMASSARGIA (SU) il 17/06/1958  
 SBAPTR58H17L968R Proprieta' 1/4  
 SABA RAFFAELE ANGELO nato a  
 VILLAMASSARGIA (SU) il 04/02/1957  
 SBARFL57B04L968L Proprieta' 1/4

102	185	TRASTU MARCO nato a VILLAMASSARGIA (SU) il 23/06/1973 TRSMRC73H23L968M	122,5	SEMINATIVO
	308	MEI FRANCO nato a IGLESIAS (SU) il 27/08/1942 MEIFNC42M27E281D	34,8	SEMINATIVO
	186	CUGUSI MARIA RITA nata a VILLAMASSARGIA (SU) il 19/05/1940 CGSMRT40E59L968H	110,9	SEMINATIVO
	524	CUGUSI MARIA RITA nata a VILLAMASSARGIA (SU) il 19/05/1940 CGSMRT40E59L968H	73,5	SEMINATIVO
	523	SPINA MARCELLA nata a VILLAMASSARGIA (SU) il 22/12/1956 SPNMCL56T62L968U Proprieta' 1/2 SPINA PAOLA nata a VILLAMASSARGIA (SU) il 08/04/1962 SPNPLA62D48L968O Proprieta' 1/2	3	SEMINATIVO
	179	SPINA MARCELLA nata a VILLAMASSARGIA (SU) il 22/12/1956 SPNMCL56T62L968U Proprieta' 1/2 SPINA PAOLA nata a VILLAMASSARGIA (SU) il 08/04/1962 SPNPLA62D48L968O Proprieta' 1/2	95,8	SEMINATIVO IRRIG
	176	DESSI' DAVIDE nato a IGLESIAS (SU) il 15/02/1991 DSSDVD91B15E281C LODDO IRMA nata a CARBONIA (SU) il 03/09/1931 LDDRMI31P43B745K Usufrutto 1000/1000	40,6	PASCOLO
	482	DI MICELI GIOACCHINO nato a CEFALA' DIANA (PA) il 11/06/1944 DMCGCH44H11C420J Nuda proprieta' 1/2 PIRAS MARIA TERESA nata a CARBONIA (SU) il 09/09/1949 PRSMTR49P49B745A Nuda proprieta' 1/2	1,4	VIGNETO
	717	DI MICELI GIOACCHINO nato a CEFALA' DIANA (PA) il 11/06/1944 DMCGCH44H11C420J Nuda proprieta' 1/2 PIRAS MARIA TERESA nata a CARBONIA (SU) il 09/09/1949 PRSMTR49P49B745A Nuda proprieta' 1/2 LODDO IRMA nata a CARBONIA (SU) il 03/09/1931 LDDRMI31P43B745K Usufrutto 1000/1000	93,1	VIGNETO
103	722	DI MICELI GIOACCHINO nato a CEFALA' DIANA (PA) il 11/06/1944 DMCGCH44H11C420J Nuda proprieta' 1/2 LODDO IRMA nata a CARBONIA (SU) il 03/09/1931 LDDRMI31P43B745K	74,4	VIGNETO



Ichnusa wind power srl

**iLStudio.**  
Engineering & Consulting Studio

**PARCO EOLICO FLOTTANTE NEL MARE DI SARDEGNA SUD OCCIDENTALE**  
PROGETTO DEFINITIVO

**Piano Particellare**

Codice documento:  
**C0421GR28PIAPAR01a**

Data emissione:  
**Giugno 2024**

Pagina  
**60 di 124**

Usufrutto 1000/1000  
PIRAS MARIA TERESA nata a  
CARBONIA (SU) il 09/09/1949  
PRSMTR49P49B745A Nuda proprieta'  
1/2

275	COMUNE DI VILLAMASSARGIA con sede in VILLAMASSARGIA (CA) 81002370922	7,4	SEMINATIVO
274	COMUNE DI VILLAMASSARGIA con sede in VILLAMASSARGIA (CA) 81002370922	79,9	SEMINATIVO
276	COMUNE DI VILLAMASSARGIA con sede in VILLAMASSARGIA (CA) 81002370922	112	SEMINATIVO
660	COMUNE DI VILLAMASSARGIA con sede in VILLAMASSARGIA (CA) 81002370922	3,1	SEMINATIVO
102	PORCU ANDREA nato a VILLAMASSARGIA (SU) il 24/10/1961 PRCNDR61R24L968Y Proprieta' 1/7 PORCU ANGELA nata a VILLAMASSARGIA (SU) il 04/10/1948 PRCNGL48R44L968D Proprieta' 1/7 PORCU GENNARO nato a VILLAMASSARGIA (SU) il 22/01/1955 PRCGNR55A22L968V Proprieta' 1/7 PORCU ISABELLA nata a VILLAMASSARGIA (SU) il 05/09/1944 PRCSLL44P45L968S Proprieta' 1/7 PORCU MARIA TERESA nata a VILLAMASSARGIA (SU) il 05/07/1958 PRCMTR58L45L968L Proprieta' 1/7 PORCU MAURIZIO nato a VILLAMASSARGIA (SU) il 21/03/1960 PRCMRZ60C21L968T Proprieta' 1/7 PORCU NICOLINO nato a VILLAMASSARGIA (SU) il 12/08/1942 PRCNLN42M12L968R Proprieta' 1/7	73,5	SEMINATIVO
115	FERRELI SANDRA nata a VILLAMASSARGIA (SU) il 23/02/1965 FRRSDR65B63L968O	59,1	SEMINATIVO
354	MELIS DANIELA nata a IGLESIAS (SU) il 21/12/1980 MLSDNL80T61E281B	4,2	SEMINATIVO
124	PORCU ANDREA nato a VILLAMASSARGIA (SU) il 24/10/1961 PRCNDR61R24L968Y Proprieta' 1/7 PORCU ANGELA nata a VILLAMASSARGIA (SU) il 04/10/1948 PRCNGL48R44L968D Proprieta' 1/7 PORCU GENNARO nato a VILLAMASSARGIA (SU) il 22/01/1955 PRCGNR55A22L968V Proprieta' 1/7 PORCU ISABELLA nata a VILLAMASSARGIA (SU) il 05/09/1944 PRCSLL44P45L968S Proprieta' 1/7 PORCU MARIA TERESA nata a VILLAMASSARGIA (SU) il 05/07/1958 PRCMTR58L45L968L Proprieta' 1/7 PORCU MAURIZIO nato a VILLAMASSARGIA (SU) il 21/03/1960 PRCMRZ60C21L968T Proprieta' 1/7 PORCU NICOLINO nato a	94,1	SEMINATIVO



Ichnusa wind power srl

iLStudio.  
Engineering & Consulting Studio

**PARCO EOLICO FLOTTANTE NEL MARE DI SARDEGNA SUD OCCIDENTALE**  
PROGETTO DEFINITIVO

**Piano Particellare**

Codice documento:  
**C0421GR28PIAPAR01a**

Data emissione:  
**Giugno 2024**

Pagina  
**61 di 124**

125	VILLAMASSARGIA (SU) il 12/08/1942 PRCNLN42M12L968R Proprieta' 1/7 PORCU ANDREA nato a VILLAMASSARGIA (SU) il 24/10/1961 PRCNDR61R24L968Y Proprieta' 1/7 PORCU ANGELA nata a VILLAMASSARGIA (SU) il 04/10/1948 PRCNGL48R44L968D Proprieta' 1/7 PORCU GENNARO nato a VILLAMASSARGIA (SU) il 22/01/1955 PRCGNR55A22L968V Proprieta' 1/7 PORCU ISABELLA nata a VILLAMASSARGIA (SU) il 05/09/1944 PRCSLL44P45L968S Proprieta' 1/7 PORCU MARIA TERESA nata a VILLAMASSARGIA (SU) il 05/07/1958 PRCMTR58L45L968L Proprieta' 1/7 PORCU MAURIZIO nato a VILLAMASSARGIA (SU) il 21/03/1960 PRCMRZ60C21L968T Proprieta' 1/7 PORCU NICOLINO nato a VILLAMASSARGIA (SU) il 12/08/1942 PRCNLN42M12L968R Proprieta' 1/7	73,3	SEMINATIVO
195	LISCI MARIO nato a VILLAMASSARGIA (SU) il 12/10/1934 LSCMRA34R12L968Z	33,1	SEMINATIVO IRRIG
116	MURTAS CRISTINA nata a ORISTANO (OR) il 08/09/1965 MRTCST65P48G113M Proprieta' 1/5 MURTAS GIANLUCA nato a VILLAMASSARGIA (SU) il 18/05/1967 MRTGLC67E18L968N Proprieta' 1/5 MURTAS MARIA CARLA nata a ORISTANO (OR) il 17/07/1961 MRTMCR61L57G113J Proprieta' 1/5 MURTAS ORNELLA nata a ORISTANO (OR) il 26/05/1962 MRTRLL62E66G113M Proprieta' 1/5 MURTAS VALENTINO nato a VILLAMASSARGIA (SU) il 09/01/1969 MRTVNT69A09L968E Proprieta' 1/5	38,4	SEMINATIVO
185	BOI IRENE nata a VILLAMASSARGIA (SU) il 01/09/1928 BOIRNI28P41L968Z Proprieta' 1/3 BOI LUIGI nato a VILLAMASSARGIA (SU) il 13/12/1925 BOILGU25T13L968M Proprieta' 1/3 BOI MARIA LAURA nata a VILLAMASSARGIA (SU) il 17/08/1937 BOIMLR37M57L968V Proprieta' 1/3	39	SEMINATIVO
117	VACCA GIAMPAOLO nato a VILLAMASSARGIA (SU) il 06/12/1958 VCCGPL58T06L968O Proprieta' 1/6 VACCA GINO nato a VILLAMASSARGIA (SU) il 09/03/1930 VCCGNI30C09L968L Proprieta' 1/3 VACCA GIUSEPPE LUIGI nato a VILLAMASSARGIA (SU) il 17/09/1960 VCCGPP60P17L968E Proprieta' 1/6 VACCA MASSIMO nato a VILLAMASSARGIA (SU) il 16/09/1964 VCCMSM64P16L968S Proprieta' 1/6	43,2	SEMINATIVO



Ichnusa wind power srl

iLStudio.  
Engineering & Consulting Studio**PARCO EOLICO FLOTTANTE NEL MARE DI SARDEGNA SUD OCCIDENTALE**  
PROGETTO DEFINITIVO**Piano Particellare**Codice documento:  
**C0421GR28PIAPAR01a**Data emissione:  
**Giugno 2024**Pagina  
**62 di 124**

	VACCA SERGIO nato a GEMONA DEL FRIULI (UD) il 03/03/1968 VCCSRG68C03D962P Proprieta' 1/6		
118	LISCI MARIO nato a VILLAMASSARGIA (SU) il 12/10/1934 LSCMRA34R12L968Z	106,5	PASCOLO
107	CASTI FEDERICO nato a IGLESIAS (SU) il 12/12/1997 CSTFRC97T12E281N Proprieta' 1/3 CASTI NICOLA nato a IGLESIAS (SU) il 07/07/1995 CSTNCL95L07E281A Proprieta' 1/3 UCCHEDDU LIDIA nata a CORIO (TO) il 06/12/1970 CCHLDI70T46D008T Proprieta' 1/3	130,2	SEMINATIVO
172	CASTI FEDERICO nato a IGLESIAS (SU) il 12/12/1997 CSTFRC97T12E281N Proprieta' 1/3 CASTI NICOLA nato a IGLESIAS (SU) il 07/07/1995 CSTNCL95L07E281A Proprieta' 1/3 UCCHEDDU LIDIA nata a CORIO (TO) il 06/12/1970 CCHLDI70T46D008T Proprieta' 1/3	37,5	SEMINATIVO
120	CUGUSI DAVIDE nato a IGLESIAS (SU) il 19/07/1974 CGSDVD74L19E281Z Proprieta' 1/3 CUGUSI MARIA GRAZIA nata a IGLESIAS (SU) il 16/06/1973 CGSMGR73H56E281L Proprieta' 1/3 CUGUSI SIMONE nato a IGLESIAS (SU) il 27/10/1976 CGSSMN76R27E281J Proprieta' 1/3	92	SEMINATIVO
109	CUGUSI ENEA nato a VILLAMASSARGIA (SU) il 24/02/1940 CGSNEE40B24L968W Proprieta' 1/2 SORIGA GENNARINA nata a VILLAMASSARGIA (SU) il 02/01/1943 SRGGNR43A42L968K Proprieta' 1/2	50,6	SEMINATIVO
110	CUGUSI ENEA nato a VILLAMASSARGIA (SU) il 24/02/1940 CGSNEE40B24L968W Proprieta' 1/2 SORIGA GENNARINA nata a VILLAMASSARGIA (SU) il 02/01/1943 SRGGNR43A42L968K Proprieta' 1/2	96,1	SEMINATIVO

**Tabella 3.9 – Particelle interessate da interferenze (comune di Musei).**

Foglio	Particella	Intestatario	Lunghezza Interezze (m)	Tipo di suolo
106	1	SERUSI SALVATORE nato a FONNI (NU) il 19/06/1954 SRSSVT54H19D665Z	1,2	SEMINATIVO
	329	SERUSI SALVATORE nato a FONNI (NU) il 19/06/1954 SRSSVT54H19D665Z	142,1	SEMINATIVO
	136	SERUSI SALVATORE nato a FONNI (NU) il 19/06/1954 SRSSVT54H19D665Z	116,2	SEMINATIVO
	39	CUGUSI PEPPINA nata a FONNI (NU) il 19/08/1956 CGSPPN56M59D665Y Proprieta' 2/6 SERUSI ALESSIO nato a NUORO (NU) il 23/02/1998 SRSLSS98B23F979S Proprieta' 1/6 SERUSI GIUSEPPE nato a NUORO (NU) il	120,3	SEMINATIVO



Ichnusa wind power srl

**iLStudio.**  
Engineering & Consulting Studio

**PARCO EOLICO FLOTTANTE NEL MARE DI SARDEGNA SUD OCCIDENTALE**  
PROGETTO DEFINITIVO

**Piano Particellare**

Codice documento:  
**C0421GR28PIAPAR01a**

Data emissione:  
**Giugno 2024**

Pagina  
**63 di 124**

01/12/1988 SRSGPP88T01F979E Proprieta'  
1/6  
SERUSI MARZIA nata a NUORO (NU) il  
11/09/1990 SRSMRZ90P51F979N Proprieta'  
1/6  
SERUSI RICCARDO nato a NUORO (NU) il  
12/05/1992 SRSRCR92E12F979Q Proprieta'  
1/6

95	CASU LUIGI nato a MUSEI (SU) il 23/08/1932 CSALGU32M23F822H Proprieta' 1/2 CASU SAVINA nata a MUSEI (SU) il 25/01/1935 CSASVN35A65F822Y Proprieta' 1/2	123,6	PASCOLO
96	ENTE PER LA TRASFORMAZIONE FONDIARIA ED AGRARIA IN SARDEGNA	3	SEMINATIVO
100	MANCA CORRADO nato a MUSEI (SU) il 24/08/1966 MNCCRD66M24F822A	3,4	SEMINATIVO
98	MANCA CORRADO nato a MUSEI (SU) il 24/08/1966 MNCCRD66M24F822A	38,5	ULIVETO
97	SPADA ROBERTO nato a MUSEI (SU) il 05/08/1954 SPDRRT54M05F822B	45,8	SEMINATIVO
42	MANCA CORRADO nato a MUSEI (SU) il 24/08/1966 MNCCRD66M24F822A	0,7	ULIVETO
21	USAI VINCENZA nata a VILLAMASSARGIA (SU) il 21/09/1955 SUAVCN55P61L968A	64,6	ULIVETO
23	GUARDA MARTA nata a MONTECCHIO MAGGIORE (VI) il 11/08/1964 GRDMRT64M51F464T Proprieta' 1/2 PISANO GIADA nata a IGLESIAS (SU) il 04/03/1995 PSNGDI95C44E281T Proprieta' 1/2	66,5	SEMINATIVO
22	FLORE ANNA MARIA BEATRICE nata a MUSEI (SU) il 25/10/1951 FLRNMR51R65F822W Proprieta' 3/15 FLORE GIACOMO nato a IGLESIAS (SU) il 06/12/1980 FLRGCM80T06E281Q Proprieta' 1/15 FLORE GIORGIO IGNAZIO nato a MUSEI (SU) il 08/06/1955 FLRGGG55H08F822O Proprieta' 3/15 FLORE GIOVANNI MARIA nato a MUSEI (SU) il 26/01/1949 FLRGNN49A26F822I Proprieta' 3/15 FLORE MASSIMILIANO nato a SORGONO (NU) il 04/07/1975 FLRMSM75L04I851F Proprieta' 1/15 FLORE ROMINA nata a CAGLIARI (CA) il 18/09/1972 FLRRMN72P58B354S Proprieta' 1/15 FLORE STEFANO nato a SORGONO (NU) il 07/08/1980 FLRSFN80M07I851G Proprieta' 1/15 PIRA PAOLINA nata a DORGALI (NU) il 12/03/1953 PRIPLN53C52D345Z Proprieta' 1/15 PISANO ISABELLA nata a MUSEI (SU) il 13/09/1942 PSNSLL42P53F822B Proprieta' 1/15	14,2	SEMINATIVO
24	CONGIU GRAZIETTA nata a IGLESIAS (SU) il 14/11/1940 CNGGZT40S54E281D Proprieta' 1/3	20,9	VIGNETO



Ichnusa wind power srl

iLStudio.

Engineering & Consulting Studio

**PARCO EOLICO FLOTTANTE NEL MARE DI SARDEGNA SUD OCCIDENTALE**

PROGETTO DEFINITIVO

**Piano Particellare**

Codice documento:

**C0421GR28PIAPAR01a**

Data emissione:

**Giugno 2024**

Pagina

**64 di 124**

PISANO ANTONELLO nato a IGLESIAS (SU)

il 24/07/1965 PSNNL65L24E281H

Proprieta' 1/3

PISANO PIETRANGELA nata a MUSEI (SU)

il 23/01/1964 PSNPRN64A63F822L

Proprieta' 1/3

104	69	RETE FERROVIARIA ITALIANA S.P.A. con sede in ROMA (RM) 01585570581	62	FERROVIA SP
	96	MASCIA ELIO MARIO nato a MUSEI (SU) il 16/05/1945 MSCLMR45E16F822B Proprieta' 2/4 MASCIA CLELIA ANNA RITA nata a MUSEI (SU) il 07/11/1964 MSCCLN64S47F822N Proprieta' 1/6 MASCIA ELENA nata a MUSEI (SU) il 07/02/1963 MSCLNE63B47F822Q Proprieta' 1/6 MASCIA SANDRO MARCO MARIO nato a IGLESIAS (SU) il 06/04/1972 MSCSDR72D06E281L Proprieta' 1/6	12,4	SEMINATIVO
	123	MASCIA CLELIA ANNA RITA nata a MUSEI (SU) il 07/11/1964 MSCCLN64S47F822N Proprieta' 1/2 MELONI FRANCESCO MARIA nato a MUSEI (SU) il 08/12/1962 MLNFNC62T08F822B Proprieta' 1/2	13,3	SEMINATIVO
	125	MASCIA CLELIA ANNA RITA nata a MUSEI (SU) il 07/11/1964 MSCCLN64S47F822N Proprieta' 1/2 MELONI FRANCESCO MARIA nato a MUSEI (SU) il 08/12/1962 MLNFNC62T08F822B Proprieta' 1/2	7	SEMINATIVO
	135	MASCIA CLELIA ANNA RITA nata a MUSEI (SU) il 07/11/1964 MSCCLN64S47F822N Proprieta' 1/2 MELONI FRANCESCO MARIA nato a MUSEI (SU) il 08/12/1962 MLNFNC62T08F822B Proprieta' 1/2	2,6	SEMINATIVO
	136	MASCIA CLELIA ANNA RITA nata a MUSEI (SU) il 07/11/1964 MSCCLN64S47F822N Proprieta' 1/2 MELONI FRANCESCO MARIA nato a MUSEI (SU) il 08/12/1962 MLNFNC62T08F822B Proprieta' 1/2	20,7	SEMINATIVO
	53	MASCIA CLELIA ANNA RITA nata a MUSEI (SU) il 07/11/1964 MSCCLN64S47F822N Proprieta' 1/2 MELONI FRANCESCO MARIA nato a MUSEI (SU) il 08/12/1962 MLNFNC62T08F822B Proprieta' 1/2	12,3	SEMINATIVO
	56	MASCIA CLELIA ANNA RITA nata a MUSEI (SU) il 07/11/1964 MSCCLN64S47F822N Proprieta' 1/2 MELONI FRANCESCO MARIA nato a MUSEI (SU) il 08/12/1962 MLNFNC62T08F822B Proprieta' 1/2	10,1	SEMINATIVO
	196	FLORE ANNA MARIA BEATRICE nata a MUSEI (SU) il 25/10/1951 FLRNM51R65F822W Proprieta' 3/15 FLORE GIACOMO nato a IGLESIAS (SU) il 06/12/1980 FLRGCM80T06E281Q Proprieta' 1/15	26,2	SEMINATIVO



Ichnusa wind power srl

iLStudio.  
Engineering & Consulting Studio**PARCO EOLICO FLOTTANTE NEL MARE DI SARDEGNA SUD OCCIDENTALE**  
PROGETTO DEFINITIVO**Piano Particellare**Codice documento:  
**C0421GR28PIAPAR01a**Data emissione:  
**Giugno 2024**Pagina  
**65 di 124**

		FLORE GIORGIO IGNAZIO nato a MUSEI (SU) il 08/06/1955 FLRGGG55H08F822O Proprieta' 3/15		
		FLORE GIOVANNI MARIA nato a MUSEI (SU) il 26/01/1949 FLRGNN49A26F822I Proprieta' 3/15		
		FLORE MASSIMILIANO nato a SORGONO (NU) il 04/07/1975 FLRMSM75L04I851F Proprieta' 1/15		
		FLORE ROMINA nata a CAGLIARI (CA) il 18/09/1972 FLRRMN72P58B354S Proprieta' 1/15		
		FLORE STEFANO nato a SORGONO (NU) il 07/08/1980 FLRSFN80M07I851G Proprieta' 1/15		
		PIRA PAOLINA nata a DORGALI (NU) il 12/03/1953 PRIPLN53C52D345Z Proprieta' 1/15		
		PISANO ISABELLA nata a MUSEI (SU) il 13/09/1942 PSNSLL42P53F822B Proprieta' 1/15		
40		MASCIA CLELIA ANNA RITA nata a MUSEI (SU) il 07/11/1964 MSCCLN64S47F822N Proprieta' 1/2	2,5	SEMINATIVO
		MELONI FRANCESCO MARIA nato a MUSEI (SU) il 08/12/1962 MLNFNC62T08F822B Proprieta' 1/2		
105	56	LODDO IVO nato a MUSEI (SU) il 28/02/1940 LDDVIO40B28F822Z	95,7	SEMINATIVO
	55	FONNESU SECONDINA nata a MUSEI (SU) il 30/11/1925 FNNSND25S70F822S Usufrutto 1/3	150,8	SEMINATIVO
		MURTAS GIORGIO nato a MUSEI (SU) il 05/06/1954 MRTGRG54H05F822R Proprieta' 1/1		
116		LICHERI GIOVANNI nato a BUSTO ARSIZIO (VA) il 12/08/1935 LCHGNN35M12B300D Proprieta' 1/2	25,9	SEMINATIVO
		PIBIRI ANGELINA nata a MUSEI (SU) il 06/06/1939 PBRNLN39H46F822V Proprieta' proprietaria 1/2 e usufr in parte del rimanente 1/2		
197		LICHERI DANTE nato a MUSEI (SU) il 10/04/1942 LCHDNT42D10F822M Proprieta' 1/3	28	VIGNETO
		LICHERI MARIA TERESA nata a MUSEI (SU) il 03/05/1948 LCHMTR48E43F822E Proprieta' 1/3		
		LICHERI ORAZIO nato a MUSEI (SU) il 18/02/1940 LCHRZO40B18F822H Proprieta' 1/3		
194		LICHERI DANTE nato a MUSEI (SU) il 10/04/1942 LCHDNT42D10F822M Proprieta' 1/3	11,6	VIGNETO
		LICHERI MARIA TERESA nata a MUSEI (SU) il 03/05/1948 LCHMTR48E43F822E Proprieta' 1/3		
		LICHERI ORAZIO nato a MUSEI (SU) il 18/02/1940 LCHRZO40B18F822H Proprieta' 1/3		
31		FONNESU SECONDINA nata a MUSEI (SU) il 30/11/1925 FNNSND25S70F822S	4,9	SEMINATIVO IRRIG



Ichnusa wind power srl

iLStudio.  
Engineering & Consulting Studio**PARCO EOLICO FLOTTANTE NEL MARE DI SARDEGNA SUD OCCIDENTALE**  
PROGETTO DEFINITIVO**Piano Particellare**Codice documento:  
**C0421GR28PIAPAR01a**Data emissione:  
**Giugno 2024**Pagina  
**66 di 124**

Usufrutto 1/3			
	MURTAS GIORGIO nato a MUSEI (SU) il 05/06/1954 MRTGRG54H05F822R Proprieta' 1/1		
32	FONNESU SECONDINA nata a MUSEI (SU) il 30/11/1925 FNNSND25S70F822S Usufrutto 1/3 MURTAS GIORGIO nato a MUSEI (SU) il 05/06/1954 MRTGRG54H05F822R Proprieta' 1/1	209	SEMINATIVO IRRIG
189	BALLOI CLAUDIA nata a IGLESIAS (SU) il 28/07/2000 BLLCLD00L68E281T Proprieta' 2/6 LAI ERICA nata a MUSEI (SU) il 05/11/1974 LAIRCE74S45F822A Proprieta' 4/6	24,1	SEMINATIVO
2	BALLOI GIUSEPPINA nata a MUSEI (SU) il 08/04/1962 BLLGPP62D48F822N Proprieta' 1/3 BALLOI ROSA nata a FONNI (NU) il 10/07/1960 BLLRSO60L50D665Q Proprieta' 1/3 BALLOI CLAUDIA nata a IGLESIAS (SU) il 28/07/2000 BLLCLD00L68E281T Proprieta' 1/6 LAI ERICA nata a MUSEI (SU) il 05/11/1974 LAIRCE74S45F822A Proprieta' 1/6	140,5	PASCOLO
5	BALLOI GIUSEPPINA nata a MUSEI (SU) il 08/04/1962 BLLGPP62D48F822N Proprieta' 1/3 BALLOI ROSA nata a FONNI (NU) il 10/07/1960 BLLRSO60L50D665Q Proprieta' 1/3 BALLOI CLAUDIA nata a IGLESIAS (SU) il 28/07/2000 BLLCLD00L68E281T Proprieta' 1/6 LAI ERICA nata a MUSEI (SU) il 05/11/1974 LAIRCE74S45F822A Proprieta' 1/6	23,3	SEMINATIVO
182	BALLOI CLAUDIA nata a IGLESIAS (SU) il 28/07/2000 BLLCLD00L68E281T Proprieta' 2/6 LAI ERICA nata a MUSEI (SU) il 05/11/1974 LAIRCE74S45F822A Proprieta' 4/6	58,8	SEMINATIVO
183	REGIONE AUTONOMA DELLA SARDEGNA - DEMANIO con sede in CAGLIARI (CA) 80002870923	9,2	SEMINATIVO
325	BALLOI CLAUDIA nata a IGLESIAS (SU) il 28/07/2000 BLLCLD00L68E281T Proprieta' 2/6 LAI ERICA nata a MUSEI (SU) il 05/11/1974 LAIRCE74S45F822A Proprieta' 4/6	63,4	SEMINATIVO
9	GUARDA MARTA nata a MONTECCHIO MAGGIORE (VI) il 11/08/1964 GRDMRT64M51F464T Proprieta' 1/2 PISANO GIADA nata a IGLESIAS (SU) il 04/03/1995 PSNGDI95C44E281T Proprieta' 1/2	63,7	SEMINATIVO
12	GUARDA MARTA nata a MONTECCHIO MAGGIORE (VI) il 11/08/1964 GRDMRT64M51F464T Proprieta' 1/2 PISANO GIADA nata a IGLESIAS (SU) il 04/03/1995 PSNGDI95C44E281T Proprieta' 1/2	60,6	SEMINATIVO





Ichnusa wind power srl

iLStudio.  
Engineering & Consulting Studio

**PARCO EOLICO FLOTTANTE NEL MARE DI SARDEGNA SUD OCCIDENTALE**  
PROGETTO DEFINITIVO

**Piano Particellare**

Codice documento:  
**C0421GR28PIAPAR01a**

Data emissione:  
**Giugno 2024**

Pagina  
**67 di 124**

7		GUARDA MARTA nata a MONTECCHIO MAGGIORE (VI) il 11/08/1964 GRDMRT64M51F464T Proprieta' 1/2 PISANO GIADA nata a IGLESIAS (SU) il 04/03/1995 PSNGDI95C44E281T Proprieta' 1/2	65,7	SEMINATIVO
131		CARTA STEFANO nato a MUSEI (SU) il 01/02/1953 CRTSFN53B01F822X Proprieta' 1/2 PINNA AMELIA ISABELLA nata a SAN GIOVANNI SUERGIU (SU) il 05/01/1955 PNNMSB55A45G287D Proprieta' 1/2	22,2	SEMINATIVO
103	512	FONNESU MICHELE nato/a a MUSEI (SU) il 09/02/1903 Usufruttuario parziale FONNESU SABA CLOTILDE nata a MUSEI (SU) il 11/12/1927 FNNCTL27T51F822F Comproprietario FONNESU SABA GINO nato a MUSEI (SU) il 14/03/1933 FNNGNI33C14F822G Comproprietario FONNESU SABA MARIA nata a MUSEI (SU) il 26/08/1929 FNNMRA29M66F822U Comproprietario FONNESU SABA SECONDINA nata a MUSEI (SU) il 30/11/1925 FNNSND25S70F822S Comproprietario	91,5	SEMINATIVO
511		FLORE ANNA MARIA BEATRICE nata a MUSEI (SU) il 25/10/1951 FLRNMR51R65F822W Proprieta' 3/15 FLORE GIACOMO nato a IGLESIAS (SU) il 06/12/1980 FLRGCM80T06E281Q Proprieta' 1/15 FLORE GIORGIO IGNAZIO nato a MUSEI (SU) il 08/06/1955 FLRGGG55H08F822O Proprieta' 3/15 FLORE GIOVANNI MARIA nato a MUSEI (SU) il 26/01/1949 FLRGNN49A26F822I Proprieta' 3/15 FLORE MASSIMILIANO nato a SORGONO (NU) il 04/07/1975 FLRMSM75L04I851F Proprieta' 1/15 FLORE ROMINA nata a CAGLIARI (CA) il 18/09/1972 FLRRMN72P58B354S Proprieta' 1/15 FLORE STEFANO nato a SORGONO (NU) il 07/08/1980 FLRSFN80M07I851G Proprieta' 1/15 PIRA PAOLINA nata a DORGALI (NU) il 12/03/1953 PRIPLN53C52D345Z Proprieta' 1/15 PISANO ISABELLA nata a MUSEI (SU) il 13/09/1942 PSNSLL42P53F822B Proprieta' 1/15	41,4	SEMINATIVO
800		CARTA ANTONIO nato a MUSEI (SU) il 17/01/1948 CRTNTN48A17F822N Proprieta' 1/4 CARTA EFISIA nata a MUSEI (SU) il 06/02/1959 CRTFSE59B46F822Z Proprieta' 1/4 CARTA LINA nata a MUSEI (SU) il 25/09/1949 CRTLNI49P65F822Q Proprieta' 1/4	146,7	SEMINATIVO



Ichnusa wind power srl

iLStudio.  
Engineering & Consulting Studio

**PARCO EOLICO FLOTTANTE NEL MARE DI SARDEGNA SUD OCCIDENTALE**  
PROGETTO DEFINITIVO

**Piano Particellare**

Codice documento:  
**C0421GR28PIAPAR01a**

Data emissione:  
**Giugno 2024**

Pagina  
**68 di 124**

CARTA STEFANO nato a MUSEI (SU) il  
01/02/1953 CRTSFN53B01F822X Proprieta'  
1/4

1339	ARGIOLAS ROSA ANGELA nata a MUSEI (SU) il 30/03/1957 RGLRNG57C70F822V Proprieta' 3/4 DEIDDA ALESSANDRO nato a IGLESIAS (SU) il 12/02/1981 DDDLSN81B12E281S Proprieta' 1/4	20,2	SEMINATIVO
444	CARTA ANTONIO nato a MUSEI (SU) il 17/01/1948 CRTNTN48A17F822N Proprieta' 1/4 CARTA STEFANO nato a MUSEI (SU) il 01/02/1953 CRTSFN53B01F822X Proprieta' 1/4 MANCA MARIA NUNZIA nata a DOMUSNOVAS (SU) il 01/01/1950 MNCMNN50A41D334R Proprieta' 1/4 PINNA AMELIA ISABELLA nata a SAN GIOVANNI SUERGIU (SU) il 05/01/1955 PNNMSB55A45G287D Proprieta' 1/4	159,1	SEMINATIVO
198	CONCAS MARIA EFISIA nata a MUSEI (SU) il 05/10/1956 CNCMFS56R45F822L Proprieta' SERRA GIOVANNI BATTISTA nato a MUSEI (SU) il 30/06/1947 SRRGNN47H30F822O Proprieta'	84	SEMINATIVO IRRIG
515	MASCIA ELENA nata a MUSEI (SU) il 07/02/1963 MSLCNE63B47F822Q Proprieta' 1/2 PIREDDU MAURO nato a MUSEI (SU) il 29/07/1962 PRDMRA62L29F822S Proprieta' 1/2	18	SEMINATIVO
205	54 BALLISAI FRANCESCA nata a GONNESA (SU) il 04/11/1932 BLLFNC32S44E086A Usufrutto 1/1 LOCCA MARIA GRAZIA nata a CAGLIARI (CA) il 20/11/1960 LCCMGR60S60B354H Nuda proprieta' 1/1	102,6	SEMINATIVO IRRIG
53	MASCIA FRANCESCO ENEA nato a MUSEI (SU) il 04/11/1938 MSCFNC38S04F822F	25,1	SEMINATIVO
55	MASCIA FRANCESCO ENEA nato a MUSEI (SU) il 04/11/1938 MSCFNC38S04F822F	68,6	SEMINATIVO
61	LODDO SILVIA nata a MUSEI (SU) il 06/06/1973 LDDSLV73H46F822O	85,9	SEMINATIVO
60	MURTAS ADALGISA nata a MUSEI (SU) il 04/06/1940 MRTDGS40H44F822Z	26,8	SEMINATIVO
59	ATZEI CHRISTIAN nato a MUSEI (SU) il 30/08/1969 TZACRS69M30F822P	24,2	SEMINATIVO
58	ATZEI CHRISTIAN nato a MUSEI (SU) il 30/08/1969 TZACRS69M30F822P	21	SEMINATIVO
57	ATZEI CHRISTIAN nato a MUSEI (SU) il 30/08/1969 TZACRS69M30F822P	11,2	SEMINATIVO
249	ENTE PER LA TRASFORMAZIONE FONDIARIA ED AGRARIA IN SARDEGNA	3,2	PASCOLO
248	ENTE PER LA TRASFORMAZIONE FONDIARIA ED AGRARIA IN SARDEGNA	7,3	PASCOLO
247	FARRIS ANTONIO nato a MUSEI (SU) il 17/04/1930 FRRNTN30D17F822L	30,9	ULIVETO
235	FARRIS ANTONIO nato a MUSEI (SU) il 17/04/1930 FRRNTN30D17F822L	27,8	ULIVETO



Ichnusa wind power srl

iLStudio.

Engineering & Consulting Studio

**PARCO EOLICO FLOTTANTE NEL MARE DI SARDEGNA SUD OCCIDENTALE**  
PROGETTO DEFINITIVO

**Piano Particellare**

Codice documento:  
**C0421GR28PIAPAR01a**

Data emissione:  
**Giugno 2024**

Pagina  
**69 di 124**

234	SERUSI GIAN MARIO nato a FONNI (NU) il 31/05/1963 SRSGMR63E31D665T	13,4	ULIVETO
239	FARRIS ANTONIO nato a MUSEI (SU) il 17/04/1930 FRRNTN30D17F822L	1,3	ULIVETO
218	SERUSI GIAN MARIO nato a FONNI (NU) il 31/05/1963 SRSGMR63E31D665T	73,8	SEMINATIVO IRRIG
199	SERUSI GIAN MARIO nato a FONNI (NU) il 31/05/1963 SRSGMR63E31D665T	69,4	SEMINATIVO
200	SERUSI GIAN MARIO nato a FONNI (NU) il 31/05/1963 SRSGMR63E31D665T	33,3	SEMINATIVO
201	SERUSI GIAN MARIO nato a FONNI (NU) il 31/05/1963 SRSGMR63E31D665T	18,5	SEMINATIVO
163	SERUSI GIAN MARIO nato a FONNI (NU) il 31/05/1963 SRSGMR63E31D665T	98,1	SEMINATIVO
170	SERUSI GIAN MARIO nato a FONNI (NU) il 31/05/1963 SRSGMR63E31D665T	42,5	SEMINATIVO
165	SERUSI GIAN MARIO nato a FONNI (NU) il 31/05/1963 SRSGMR63E31D665T	31,6	SEMINATIVO
166	BERTINELLI OMBRINA nata a IGLESIAS (SU) il 05/01/1916 BRTMRN16A45E281B Proprieta' 1/3 MARTORANA FRANCESCO nato a MUSEI (SU) il 21/08/1941 MRTFNC41M21F822H Proprieta' 1/3 MARTORANA LUIGI nato a CARBONIA (SU) il 05/08/1952 MRTLGU52M05B745U Proprieta' 1/3	34,5	SEMINATIVO
168	ENTE PER LA TRASFORMAZIONE FONDIARIA ED AGRARIA IN SARDEGNA	12,3	SEMINATIVO
169	ENTE PER LA TRASFORMAZIONE FONDIARIA ED AGRARIA IN SARDEGNA	7,1	SEMINATIVO
167	SERUSI GIAN MARIO nato a FONNI (NU) il 31/05/1963 SRSGMR63E31D665T	6,1	SEMINATIVO
158	ENTE PER LA TRASFORMAZIONE FONDIARIA ED AGRARIA IN SARDEGNA	14,3	SEMINATIVO
452	SERUSI GIAN MARIO nato a FONNI (NU) il 31/05/1963 SRSGMR63E31D665T	46,1	SEMINATIVO
451	DEMONTIS BEATRICE nata a CAGLIARI (CA) il 02/07/2005 DMNBRC05L42B354N Proprieta' 1/9 DEMONTIS RICCARDO nato a CAGLIARI (CA) il 06/12/2010 DMNRRC10T06B354Z Proprieta' 1/9 MASCIA ANTONIO GIUSEPPE nato a MUSEI (SU) il 30/07/1943 MSCNNG43L30F822B Proprieta' 3/9 MASCIA FRANCA MARIA nata a MUSEI (SU) il 27/03/1953 MSCFNC53C67F822N Proprieta' 3/9 MELIS MARTINA nata a IGLESIAS (SU) il 30/01/1982 MLSMTN82A70E281X Proprieta' 1/9	0,9	PASCOLO
202	89 DEMONTIS BEATRICE nata a CAGLIARI (CA) il 02/07/2005 DMNBRC05L42B354N Proprieta' 1/9 DEMONTIS RICCARDO nato a CAGLIARI (CA) il 06/12/2010 DMNRRC10T06B354Z Proprieta' 1/9 MASCIA ANTONIO GIUSEPPE nato a MUSEI (SU) il 30/07/1943 MSCNNG43L30F822B Proprieta' 3/9 MASCIA FRANCA MARIA nata a MUSEI	27,8	SEMINATIVO



Ichnusa wind power srl

iLStudio.

Engineering & Consulting Studio

**PARCO EOLICO FLOTTANTE NEL MARE DI SARDEGNA SUD OCCIDENTALE**

PROGETTO DEFINITIVO

**Piano Particellare**

Codice documento:

**C0421GR28PIAPAR01a**

Data emissione:

**Giugno 2024**

Pagina

**70 di 124**

(SU) il 27/03/1953 MSCFNC53C67F822N  
Proprieta' 3/9  
MELIS MARTINA nata a IGLESIAS (SU) il  
30/01/1982 MLSMTN82A70E281X Proprieta'  
1/9

93 DEMONTIS BEATRICE nata a CAGLIARI 9,7 SEMINATIVO

(CA) il 02/07/2005 DMNBRC05L42B354N  
Proprieta' 1/9

DEMONTIS RICCARDO nato a CAGLIARI  
(CA) il 06/12/2010 DMNRRCR10T06B354Z  
Proprieta' 1/9

MASCIA ANTONIO GIUSEPPE nato a  
MUSEI (SU) il 30/07/1943

MSCNNG43L30F822B Proprieta' 3/9

MASCIA FRANCA MARIA nata a MUSEI  
(SU) il 27/03/1953 MSCFNC53C67F822N  
Proprieta' 3/9

MELIS MARTINA nata a IGLESIAS (SU) il  
30/01/1982 MLSMTN82A70E281X Proprieta'  
1/9

92 DEMONTIS BEATRICE nata a CAGLIARI 19,5 SEMINATIVO

(CA) il 02/07/2005 DMNBRC05L42B354N  
Proprieta' 1/9

DEMONTIS RICCARDO nato a CAGLIARI  
(CA) il 06/12/2010 DMNRRCR10T06B354Z  
Proprieta' 1/9

MASCIA ANTONIO GIUSEPPE nato a  
MUSEI (SU) il 30/07/1943

MSCNNG43L30F822B Proprieta' 3/9

MASCIA FRANCA MARIA nata a MUSEI  
(SU) il 27/03/1953 MSCFNC53C67F822N  
Proprieta' 3/9

MELIS MARTINA nata a IGLESIAS (SU) il  
30/01/1982 MLSMTN82A70E281X Proprieta'  
1/9

90 DEMONTIS BEATRICE nata a CAGLIARI 60,6 SEMINATIVO

(CA) il 02/07/2005 DMNBRC05L42B354N  
Proprieta' 1/9

DEMONTIS RICCARDO nato a CAGLIARI  
(CA) il 06/12/2010 DMNRRCR10T06B354Z  
Proprieta' 1/9

MASCIA ANTONIO GIUSEPPE nato a  
MUSEI (SU) il 30/07/1943

MSCNNG43L30F822B Proprieta' 3/9

MASCIA FRANCA MARIA nata a MUSEI  
(SU) il 27/03/1953 MSCFNC53C67F822N  
Proprieta' 3/9

MELIS MARTINA nata a IGLESIAS (SU) il  
30/01/1982 MLSMTN82A70E281X Proprieta'  
1/9

94 DEMONTIS BEATRICE nata a CAGLIARI 9,9 SEMINATIVO

(CA) il 02/07/2005 DMNBRC05L42B354N  
Proprieta' 1/9

DEMONTIS RICCARDO nato a CAGLIARI  
(CA) il 06/12/2010 DMNRRCR10T06B354Z  
Proprieta' 1/9

MASCIA ANTONIO GIUSEPPE nato a  
MUSEI (SU) il 30/07/1943

MSCNNG43L30F822B Proprieta' 3/9

MASCIA FRANCA MARIA nata a MUSEI  
(SU) il 27/03/1953 MSCFNC53C67F822N  
Proprieta' 3/9



Ichnusa wind power srl

**iLStudio.**  
Engineering & Consulting Studio

**PARCO EOLICO FLOTTANTE NEL MARE DI SARDEGNA SUD OCCIDENTALE**  
PROGETTO DEFINITIVO

**Piano Particellare**

Codice documento:  
**C0421GR28PIAPAR01a**

Data emissione:  
**Giugno 2024**

Pagina  
**71 di 124**

		MELIS MARTINA nata a IGLESIAS (SU) il 30/01/1982 MLSMTN82A70E281X Proprieta' 1/9		
168		DEMONTIS BEATRICE nata a CAGLIARI (CA) il 02/07/2005 DMNBRC05L42B354N Proprieta' 1/9 DEMONTIS RICCARDO nato a CAGLIARI (CA) il 06/12/2010 DMNRRCR10T06B354Z Proprieta' 1/9 MASCIA ANTONIO GIUSEPPE nato a MUSEI (SU) il 30/07/1943 MSCNNG43L30F822B Proprieta' 3/9 MASCIA FRANCA MARIA nata a MUSEI (SU) il 27/03/1953 MSCFNC53C67F822N Proprieta' 3/9 MELIS MARTINA nata a IGLESIAS (SU) il 30/01/1982 MLSMTN82A70E281X Proprieta' 1/9	53,5	PASCOLO
169		DEMONTIS BEATRICE nata a CAGLIARI (CA) il 02/07/2005 DMNBRC05L42B354N Proprieta' 1/9 DEMONTIS RICCARDO nato a CAGLIARI (CA) il 06/12/2010 DMNRRCR10T06B354Z Proprieta' 1/9 MASCIA ANTONIO GIUSEPPE nato a MUSEI (SU) il 30/07/1943 MSCNNG43L30F822B Proprieta' 3/9 MASCIA FRANCA MARIA nata a MUSEI (SU) il 27/03/1953 MSCFNC53C67F822N Proprieta' 3/9 MELIS MARTINA nata a IGLESIAS (SU) il 30/01/1982 MLSMTN82A70E281X Proprieta' 1/9	8,5	SEMINATIVO
117		DEMONTIS BEATRICE nata a CAGLIARI (CA) il 02/07/2005 DMNBRC05L42B354N Proprieta' 1/9 DEMONTIS RICCARDO nato a CAGLIARI (CA) il 06/12/2010 DMNRRCR10T06B354Z Proprieta' 1/9 MASCIA ANTONIO GIUSEPPE nato a MUSEI (SU) il 30/07/1943 MSCNNG43L30F822B Proprieta' 3/9 MASCIA FRANCA MARIA nata a MUSEI (SU) il 27/03/1953 MSCFNC53C67F822N Proprieta' 3/9 MELIS MARTINA nata a IGLESIAS (SU) il 30/01/1982 MLSMTN82A70E281X Proprieta' 1/9	67,8	SEMINATIVO
162		ROSSI GIOVANNI nato a MONTEBELLO VICENTINO (VI) il 27/05/1921 RSSGNN21E27F442E	13,4	PASCOLO
203	28	CONCAS MASSIMILIANO nato a DOMUSNOVAS (SU) il 24/08/1964 CNCMSM64M24D334Z Proprieta' 1/2 FAIS MARIO TONIO SALVATOR nato a IGLESIAS (SU) il 02/04/1973 FSAMTN73D02E281Q Proprieta' 1/2	5,7	SEMINATIVO
202	84	SAIU GENNARO nato a DOMUSNOVAS (SU) il 20/11/1922 SAIGNR22S20D334O Proprieta' SAIU LUIGI nato/a a DOMUSNOVAS (SU) il 27/10/1893 Usufrutto	66,8	SEMINATIVO



Ichnusa wind power srl

iLStudio.  
Engineering & Consulting Studio

**PARCO EOLICO FLOTTANTE NEL MARE DI SARDEGNA SUD OCCIDENTALE**  
PROGETTO DEFINITIVO

**Piano Particellare**

Codice documento:  
**C0421GR28PIAPAR01a**

Data emissione:  
**Giugno 2024**

Pagina  
**72 di 124**

85	FAIS FRANCESCO nato a DESULO (NU) il 23/03/1928 FSAFNC28C23D287P	59,6	SEMINATIVO
108	CONCAS MASSIMILIANO nato a DOMUSNOVAS (SU) il 24/08/1964 CNCMSM64M24D334Z Proprieta' 1/2 FAIS MARIO TONIO SALVATOR nato a IGLESIAS (SU) il 02/04/1973 FSAMTN73D02E281Q Proprieta' 1/2	122,8	SEMINATIVO
61	CONCAS MASSIMILIANO nato a DOMUSNOVAS (SU) il 24/08/1964 CNCMSM64M24D334Z Proprieta' 1/2 FAIS MARIO TONIO SALVATOR nato a IGLESIAS (SU) il 02/04/1973 FSAMTN73D02E281Q Proprieta' 1/2	103,4	SEMINATIVO
44	PILLONI ROSA nata a DOMUSNOVAS (SU) il 10/01/1952 PLLRSO52A50D334B Proprieta' 1/2 PILLONI ROSA nata a DOMUSNOVAS (SU) il 10/01/1952 PLLRSO52A50D334B Proprieta' 1/6 PIREDDA CINZIA nata a IGLESIAS (SU) il 26/10/1992 PRDCNZ92R66E281N Proprieta' 1/6 PIREDDA PATRIZIA nata a DOMUSNOVAS (SU) il 19/04/1980 PRDPRZ80D59D334T Proprieta' 1/6	5,5	SEMINATIVO
68	DOI FRANCESCO nato a DESULO (NU) il 14/05/1937 DOIFNC37E14D287D Proprieta' 1/6 DOI GIOVANNI GIUSEPPE nato a DOMUSNOVAS (SU) il 06/03/1972 DOIGNN72C06D334K Proprieta' 5/12 DOI LUIGI ANTIOCO nato a DOMUSNOVAS (SU) il 28/09/1968 DOILNT68P28D334D Proprieta' 5/12	120,9	SEMINATIVO
24	DOI FRANCESCO nato a DESULO (NU) il 14/05/1937 DOIFNC37E14D287D Proprieta' 1/6 DOI GIOVANNI GIUSEPPE nato a DOMUSNOVAS (SU) il 06/03/1972 DOIGNN72C06D334K Proprieta' 5/12 DOI LUIGI ANTIOCO nato a DOMUSNOVAS (SU) il 28/09/1968 DOILNT68P28D334D Proprieta' 5/12	24,8	SEMINATIVO
23	DOI FRANCESCO nato a DESULO (NU) il 14/05/1937 DOIFNC37E14D287D Proprieta' 1/6 DOI GIOVANNI GIUSEPPE nato a DOMUSNOVAS (SU) il 06/03/1972 DOIGNN72C06D334K Proprieta' 5/12 DOI LUIGI ANTIOCO nato a DOMUSNOVAS (SU) il 28/09/1968 DOILNT68P28D334D Proprieta' 5/12	144,1	SEMINATIVO
210	DOI FRANCESCO nato a DESULO (NU) il 14/05/1937 DOIFNC37E14D287D Proprieta' 1/6 DOI GIOVANNI GIUSEPPE nato a DOMUSNOVAS (SU) il 06/03/1972 DOIGNN72C06D334K Proprieta' 5/12 DOI LUIGI ANTIOCO nato a DOMUSNOVAS (SU) il 28/09/1968 DOILNT68P28D334D Proprieta' 5/12	38,3	SEMINATIVO



Ichnusa wind power srl

**iLStudio.**  
Engineering & Consulting Studio

**PARCO EOLICO FLOTTANTE NEL MARE DI SARDEGNA SUD OCCIDENTALE**  
PROGETTO DEFINITIVO

**Piano Particellare**

Codice documento:  
**C0421GR28PIAPAR01a**

Data emissione:  
**Giugno 2024**

Pagina  
**73 di 124**

201	92	DOI FRANCESCO nato a DESULO (NU) il 14/05/1937 DOIFNC37E14D287D Proprieta' 1/6 DOI GIOVANNI GIUSEPPE nato a DOMUSNOVAS (SU) il 06/03/1972 DOIGNN72C06D334K Proprieta' 5/12 DOI LUIGI ANTIOCO nato a DOMUSNOVAS (SU) il 28/09/1968 DOILNT68P28D334D Proprieta' 5/12	73,1	SEMINATIVO
204		LITTARRU TOMASA nata a DESULO (NU) il 06/06/1936 LTTTMS36H46D287S	95,8	SEMINATIVO
205		BRODU GIUSEPPA nata a DESULO (NU) il 18/05/1945 BRDGPP45E58D287Y Proprieta' 16/48 LITTARRU ALFREDO nato a IGLESIAS (SU) il 19/01/1978 LTTLRD78A19E281U Proprieta' 8/48 LITTARRU BASTIANA nata a IGLESIAS (SU) il 25/01/1973 LTTBTN73A65E281S Proprieta' 8/48 LITTARRU GIANNINA nata a DOMUSNOVAS (SU) il 31/03/1975 LTTGNN75C71D334C Proprieta' 8/48 LITTARRU MAURO ANTONIO nato a DOMUSNOVAS (SU) il 22/03/1982 LTTMNT82C22D334N Proprieta' 8/48	34,1	SEMINATIVO
83		BRODU GIUSEPPA nata a DESULO (NU) il 18/05/1945 BRDGPP45E58D287Y Proprieta' 16/48 LITTARRU ALFREDO nato a IGLESIAS (SU) il 19/01/1978 LTTLRD78A19E281U Proprieta' 8/48 LITTARRU BASTIANA nata a IGLESIAS (SU) il 25/01/1973 LTTBTN73A65E281S Proprieta' 8/48 LITTARRU GIANNINA nata a DOMUSNOVAS (SU) il 31/03/1975 LTTGNN75C71D334C Proprieta' 8/48 LITTARRU MAURO ANTONIO nato a DOMUSNOVAS (SU) il 22/03/1982 LTTMNT82C22D334N Proprieta' 8/48	61,6	SEMINATIVO
203		BRODU GIUSEPPA nata a DESULO (NU) il 18/05/1945 BRDGPP45E58D287Y Proprieta' 16/48 LITTARRU ALFREDO nato a IGLESIAS (SU) il 19/01/1978 LTTLRD78A19E281U Proprieta' 8/48 LITTARRU BASTIANA nata a IGLESIAS (SU) il 25/01/1973 LTTBTN73A65E281S Proprieta' 8/48 LITTARRU GIANNINA nata a DOMUSNOVAS (SU) il 31/03/1975 LTTGNN75C71D334C Proprieta' 8/48 LITTARRU MAURO ANTONIO nato a DOMUSNOVAS (SU) il 22/03/1982 LTTMNT82C22D334N Proprieta' 8/48	5	SEMINATIVO
202		LITTARRU LUCIA CHIARA nata a DESULO (NU) il 12/12/1975 LTTLCH75T52D287J	71,5	SEMINATIVO
196		CROBEDDU MONICA nata a IGLESIAS (SU) il 20/01/1971 CRBMNC71A60E281V	29,2	ULIVETO
199		CROBEDDU MONICA nata a IGLESIAS (SU) il 20/01/1971 CRBMNC71A60E281V	11,5	ULIVETO



Ichnusa wind power srl

iLStudio.

Engineering & Consulting Studio

**PARCO EOLICO FLOTTANTE NEL MARE DI SARDEGNA SUD OCCIDENTALE**

PROGETTO DEFINITIVO

**Piano Particellare**

Codice documento:

**C0421GR28PIAPAR01a**

Data emissione:

**Giugno 2024**

Pagina

**74 di 124**

198	CROBEDDU MONICA nata a IGLESIAS (SU) il 20/01/1971 CRBMNC71A60E281V	68,3	ULIVETO
25	BARRACCA ANTONELLA nata a DESULO (NU) il 30/06/1972 BRRNNL72H70D287Q Proprieta' 1/3 BARRACCA FRANCA RITA nata a DESULO (NU) il 04/06/1970 BRRFNC70H44D287C Proprieta' 1/3 BARRACCA GIOVANNI nato a DESULO (NU) il 22/06/1931 BRRGNN31H22D287Z Proprieta' 1/3	40,1	SEMINATIVO
26	BARRACCA ANTONELLA nata a DESULO (NU) il 30/06/1972 BRRNNL72H70D287Q Proprieta' 1/3 BARRACCA FRANCA RITA nata a DESULO (NU) il 04/06/1970 BRRFNC70H44D287C Proprieta' 1/3 BARRACCA GIOVANNI nato a DESULO (NU) il 22/06/1931 BRRGNN31H22D287Z Proprieta' 1/3	107,2	SEMINATIVO
27	BARRACCA ANTONELLA nata a DESULO (NU) il 30/06/1972 BRRNNL72H70D287Q Proprieta' 1/3 BARRACCA FRANCA RITA nata a DESULO (NU) il 04/06/1970 BRRFNC70H44D287C Proprieta' 1/3 BARRACCA GIOVANNI nato a DESULO (NU) il 22/06/1931 BRRGNN31H22D287Z Proprieta' 1/3	52,4	SEMINATIVO
29	BARRACCA ANTONELLA nata a DESULO (NU) il 30/06/1972 BRRNNL72H70D287Q Proprieta' 1/3 BARRACCA FRANCA RITA nata a DESULO (NU) il 04/06/1970 BRRFNC70H44D287C Proprieta' 1/3 BARRACCA GIOVANNI nato a DESULO (NU) il 22/06/1931 BRRGNN31H22D287Z Proprieta' 1/3	9,5	SEMINATIVO
176	BARRACCA ANTONELLA nata a DESULO (NU) il 30/06/1972 BRRNNL72H70D287Q Proprieta' 1/3 BARRACCA FRANCA RITA nata a DESULO (NU) il 04/06/1970 BRRFNC70H44D287C Proprieta' 1/3 BARRACCA GIOVANNI nato a DESULO (NU) il 22/06/1931 BRRGNN31H22D287Z Proprieta' 1/3	57,2	SEMINATIVO
173	BARRACCA ANTONELLA nata a DESULO (NU) il 30/06/1972 BRRNNL72H70D287Q Proprieta' 1/3 BARRACCA FRANCA RITA nata a DESULO (NU) il 04/06/1970 BRRFNC70H44D287C Proprieta' 1/3 BARRACCA GIOVANNI nato a DESULO (NU) il 22/06/1931 BRRGNN31H22D287Z Proprieta' 1/3	28,6	SEMINATIVO
177	BARRACCA ANTONELLA nata a DESULO (NU) il 30/06/1972 BRRNNL72H70D287Q Proprieta' 1/3 BARRACCA FRANCA RITA nata a DESULO (NU) il 04/06/1970 BRRFNC70H44D287C Proprieta' 1/3	17,8	SEMINATIVO





Ichnusa wind power srl

iLStudio.  
Engineering & Consulting Studio**PARCO EOLICO FLOTTANTE NEL MARE DI SARDEGNA SUD OCCIDENTALE**  
PROGETTO DEFINITIVO**Piano Particellare**Codice documento:  
**C0421GR28PIAPAR01a**Data emissione:  
**Giugno 2024**Pagina  
**75 di 124**

	BARRACCA GIOVANNI nato a DESULO (NU) il 22/06/1931 BRRGNN31H22D287Z Proprieta' 1/3		
178	FAIS ANTONIO nato a DESULO (NU) il 16/04/1925 FSANTN25D16D287I Proprieta' 1/7 FAIS BASILIA nata a DESULO (NU) il 05/04/1923 FSABSL23D45D287R Proprieta' 1/7 FAIS FRANCESCA nata a DESULO (NU) il 03/06/1936 FSAFNC36H43D287D Proprieta' 1/7 FAIS FRANCESCO nato a DESULO (NU) il 23/03/1928 FSAFNC28C23D287P Proprieta' 1/7 FAIS GIOVANNA nata a DESULO (NU) il 29/07/1939 FSAGNN39L69D287V Proprieta' 1/7 FAIS MARIA nata a DESULO (NU) il 18/04/1942 FSAMRA42D58D287X Proprieta' 1/7 FAIS SALVATORE nato a DESULO (NU) il 05/03/1933 FSASVT33C05D287K Proprieta' 1/7 LITTARRU GIUSEPPA con sede in DESULO (NU) LTTGPP00C43D287H Usufruttuario parziale	5,7	PASC CESPUG
209	BARRACCA ANTONELLA nata a DESULO (NU) il 30/06/1972 BRRNNL72H70D287Q Proprieta' 1/3 BARRACCA FRANCA RITA nata a DESULO (NU) il 04/06/1970 BRRFNC70H44D287C Proprieta' 1/3 BARRACCA GIOVANNI nato a DESULO (NU) il 22/06/1931 BRRGNN31H22D287Z Proprieta' 1/3	69,7	SEMINATIVO
120	BRODU ANTONIO nato a DESULO (NU) il 07/09/1971 BRDNTN71P07D287F	80,2	SEMINATIVO
20	BRODU ANTONIO nato a DESULO (NU) il 07/09/1971 BRDNTN71P07D287F	112,9	SEMINATIVO
21	CONGIU SILVIO nato a DOMUSNOVAS (SU) il 02/02/1919 CNGSLV19B02D334I	68,8	SEMINATIVO
14	MAMELI GIOVANNINA nata a DOMUSNOVAS (SU) il 19/05/1940 MMLGNN40E59D334J	90,6	SEMINATIVO

**Tabella 3.10 – Particelle interessate da interferenze (comune di Siliqua).**

Foglio	Particella	Intestatario	Lunghezza Interferenza (m)	Tipo di suolo
107	51	FAIS MARIO TONIO SALVATORE nato a IGLESIAS (SU) il 02/04/1973 FSAMTN73D02E281Q	100,5	SEMINATIVO
	52	FAIS MARIO TONIO SALVATORE nato a IGLESIAS (SU) il 02/04/1973 FSAMTN73D02E281Q	50,3	SEMINATIVO
	84	MAMELI GIOVANNINA nata a DOMUSNOVAS (SU) il 19/05/1940 MMLGNN40E59D334J	42,8	SEMINATIVO
	38	FAIS GIANNA PINA nata a DESULO (NU) il 01/10/1965 FSAGNP65R41D287I	75,2	SEMINATIVO



Ichnusa wind power srl

iLStudio.  
Engineering & Consulting Studio

**PARCO EOLICO FLOTTANTE NEL MARE DI SARDEGNA SUD OCCIDENTALE**  
PROGETTO DEFINITIVO

**Piano Particellare**

Codice documento:  
**C0421GR28PIAPAR01a**

Data emissione:  
**Giugno 2024**

Pagina  
**76 di 124**

	44	MAMELI MARISA nata a DOMUSNOVAS (SU) il 09/09/1944 MMLMRS44P49D334F	30,1	SEMINATIVO
	39	MAMELI MARISA nata a DOMUSNOVAS (SU) il 09/09/1944 MMLMRS44P49D334F	63	SEMINATIVO
	40	FAIS FRANCESCO nato a DESULO (NU) il 23/03/1928 FSAFNC28C23D287P	91,8	SEMINATIVO
	41	CONGIU SILVIO nato a DOMUSNOVAS (SU) il 02/02/1919 CNGSLV19B02D334I	14,5	SEMINATIVO
	28	FAIS ANTONELLA nata a SORGONO (NU) il 05/06/1967 FSANNL67H45I851I	12,1	SEMINATIVO
	29	FAIS ANTONELLA nata a SORGONO (NU) il 05/06/1967 FSANNL67H45I851I	86,6	SEMINATIVO
	24	FAIS FRANCESCO nato a DESULO (NU) il 23/03/1928 FSAFNC28C23D287P	36,4	SEMINATIVO
	30	FAIS ANTONELLA nata a SORGONO (NU) il 05/06/1967 FSANNL67H45I851I	4,3	SEMINATIVO
	25	FAIS FRANCESCO nato a DESULO (NU) il 23/03/1928 FSAFNC28C23D287P	241,5	PASC CESPUG
108	104	DIANA LUIGI nato a DOMUSNOVAS (SU) il 10/07/1954 DNILGU54L10D334A	201,6	SEMINATIVO
	105	CADONI IOSTO ; FU GIUSEPPE LUIGI	76,4	SEMINATIVO
	36	CARRUS MARIA GIOVANNA nata a DOMUSNOVAS (SU) il 16/03/1964 CRRMGV64C56D334O Proprieta' 1/2 DIANA LUIGI nato a DOMUSNOVAS (SU) il 10/07/1954 DNILGU54L10D334A Proprieta' 1/2	231,2	SEMINATIVO IRRIG
109	6	PINTORE FRANCESCO nato a IGLESIAS (SU) il 16/08/1973 PNTFNC73M16E281Y Proprieta' 2/9 PINTORE GLORIANA nata a IGLESIAS (SU) il 12/05/1972 PNTGRN72E52E281I Proprieta' 2/9 PINTORE SEBASTIANA nata a DESULO (NU) il 08/07/1933 PNTSST33L48D287T Proprieta' 3/9 PINTORE SERGIO nato a IGLESIAS (SU) il 09/09/1974 PNTSRG74P09E281U Proprieta' 2/9	17	SEMINATIVO
	18	SORU SERGIO nato a DOMUSNOVAS (SU) il 01/09/1950 SROSRG50P01D334G	191,8	SEMINATIVO
	88	SORU PAOLO nato a DOMUSNOVAS (SU) il 04/03/1939 SROPLA39C04D334H	20,5	PASCOLO ARB
	89	SORU GIORGIO nato a DOMUSNOVAS (SU) il 06/03/1943 SROGRG43C06D334K	19,6	PASCOLO ARB
	64	SORU GIORGIO nato a DOMUSNOVAS (SU) il 06/03/1943 SROGRG43C06D334K	22,8	PASCOLO ARB
	7	FAIS GIAMPIERO nato a DESULO (NU) il 22/03/1962 FSAGPR62C22D287Q	223,9	SEMINATIVO
	4	FAIS GIAMPIERO nato a DESULO (NU) il 22/03/1962 FSAGPR62C22D287Q	265,9	SEMINATIVO
	97	GIRAU FRANCESCA MARIA nata a DOMUSNOVAS (SU) il 13/11/1973 GRIFNC73S53D334O	151,7	PASCOLO
	100	GIRAU FRANCESCA MARIA nata a DOMUSNOVAS (SU) il 13/11/1973 GRIFNC73S53D334O	35,4	SEMINATIVO
	103	GIRAU FRANCESCA MARIA nata a DOMUSNOVAS (SU) il 13/11/1973 GRIFNC73S53D334O	33,4	SEMINATIVO



Ichnusa wind power srl

iLStudio.  
Engineering & Consulting Studio

**PARCO EOLICO FLOTTANTE NEL MARE DI SARDEGNA SUD OCCIDENTALE**  
PROGETTO DEFINITIVO

**Piano Particellare**

Codice documento:  
**C0421GR28PIAPAR01a**

Data emissione:  
**Giugno 2024**

Pagina  
**77 di 124**

106		GIRAU FRANCESCA MARIA nata a DOMUSNOVAS (SU) il 13/11/1973 GRIFNC73S53D3340	20,3	SEMINATIVO
		FAIS GIAMPIERO nato a DESULO (NU) il 22/03/1962 FSAGPR62C22D287Q Proprieta' 1/4		
		FAIS GIUSEPPINA nata a DESULO (NU) il 21/01/1953 FSAGPP53A61D287I Proprieta' 1/4		
36		FAIS MARIA FRANCA nata a NUORO (NU) il 17/08/1955 FSAMFR55M57F979E Proprieta' 1/4	18,5	SEMINATIVO IRRIG
		FAIS VITTORIA nata a DESULO (NU) il 23/11/1957 FSAVTR57S63D287G Proprieta' 1/4		
		FAIS GIAMPIERO nato a DESULO (NU) il 22/03/1962 FSAGPR62C22D287Q Proprieta' 1/4		
		FAIS GIUSEPPINA nata a DESULO (NU) il 21/01/1953 FSAGPP53A61D287I Proprieta' 1/4		
38		FAIS MARIA FRANCA nata a NUORO (NU) il 17/08/1955 FSAMFR55M57F979E Proprieta' 1/4	184,8	SEMINATIVO
		FAIS VITTORIA nata a DESULO (NU) il 23/11/1957 FSAVTR57S63D287G Proprieta' 1/4		
110	127	GIRAU FRANCESCA MARIA nata a DOMUSNOVAS (SU) il 13/11/1973 GRIFNC73S53D3340	49,1	PASCOLO
	128	GIRAU ANNA nata a DOMUSNOVAS (SU) il 01/06/1971 GRINNA71H41D334P	13,9	PASCOLO
		MARCHI ANTONIO MARIA nato a GAVOI (NU) il 25/01/1954 MRCNNM54A25D947H Proprieta' 2/9		
		MARCHI GIUSEPPE ANGELO nato a GAVOI (NU) il 18/01/1961 MRCGPP61A18D947Q Proprieta' 2/9		
16		MARCHI SALVATORE nato a GAVOI (NU) il 30/07/1951 MRCSVT51L30D947Y Proprieta' 2/9	108,7	SEMINATIVO
		MUREDDU GIOVANNA nata a GAVOI (NU) il 13/11/1922 MRDGNN22S53D947B Proprieta' 3/9		
63		GIRAU IDA nata a DOMUSNOVAS (SU) il 23/02/1934 GRIDIA34B63D334P	79,5	SEMINATIVO
65		GIRAU IDA nata a DOMUSNOVAS (SU) il 23/02/1934 GRIDIA34B63D334P	31,6	SEMINATIVO
88		GIRAU IDA nata a DOMUSNOVAS (SU) il 23/02/1934 GRIDIA34B63D334P	142,5	SEMINATIVO
80		GIRAU LUIGIA nata a DOMUSNOVAS (SU) il 28/11/1927 GRILGU27S68D334M	3,2	SEMINATIVO
79		PIRISI MARIA COSTANZA nata a DOMUSNOVAS (SU) il 03/07/1950 PRSMCS50L43D334N	199	SEMINATIVO
74		GIRAU IDA nata a DOMUSNOVAS (SU) il 23/02/1934 GRIDIA34B63D334P	62	SEMINATIVO
21		GIRAU IDA nata a DOMUSNOVAS (SU) il 23/02/1934 GRIDIA34B63D334P	60,9	SEMINATIVO
111	65	GIRAU ERMELINDA nata a DOMUSNOVAS (SU) il 25/01/1923 GRIRLN23A65D334F	13,1	SEMINATIVO



Ichnusa wind power srl

iLStudio.  
Engineering & Consulting Studio

**PARCO EOLICO FLOTTANTE NEL MARE DI SARDEGNA SUD OCCIDENTALE**  
PROGETTO DEFINITIVO

**Piano Particellare**

Codice documento:  
**C0421GR28PIAPAR01a**

Data emissione:  
**Giugno 2024**

Pagina  
**78 di 124**

63	GIRAU ERMELINDA nata a DOMUSNOVAS (SU) il 25/01/1923 GRIRLN23A65D334F PIRISI EMANUELE nato a DOMUSNOVAS (SU) il 15/09/1959 PRSMNL59P15D334G Proprieta' 1/3	16,4	SEMINATIVO
62	PIRISI GIAN PIERO nato a DOMUSNOVAS (SU) il 06/10/1954 PRSGPR54R06D334Q Proprieta' 1/3 PIRISI ROBERTO nato a DOMUSNOVAS (SU) il 07/08/1957 PRSRRT57M07D334X Proprieta' 1/3	95,2	SEMINATIVO
37	CARTA ELEONORA nata a DOMUSNOVAS (SU) il 27/09/1914 CRTLNR14P67D334G Proprieta' 7/21 LANCELLOTTI ALFONSO nato a DOMUSNOVAS (SU) il 15/03/1956 LNCLNS56C15D334B Proprieta' 2/21 LANCELLOTTI GIOVANNI SANTE nato a DOMUSNOVAS (SU) il 05/06/1952 LNCGNN52H05D334Y Proprieta' 2/21 LANCELLOTTI GIUSEPPE nato a DOMUSNOVAS (SU) il 13/08/1954 LNCGPP54M13D334H Proprieta' 2/21 LANCELLOTTI GUGLIELMO nato a DOMUSNOVAS (SU) il 15/04/1948 LNCGLL48D15D334Z Proprieta' 2/21 LANCELLOTTI LAURA nata a DOMUSNOVAS (SU) il 26/12/1946 LNCLRA46T66D334J Proprieta' 2/21 LANCELLOTTI LUIGI nato a DOMUSNOVAS (SU) il 22/09/1949 LNCLGU49P22D334O Proprieta' 2/21 LANCELLOTTI MARIA CHIARA nata a DOMUSNOVAS (SU) il 24/10/1945 LNCMCH45R64D334B Proprieta' 2/21	261,6	SEMINATIVO
50	SAIU ENRICO nato a DOMUSNOVAS (SU) il 13/06/1941 SAINRC41H13D334H Proprieta' 6/18 SAIU GIORGIO nato a DOMUSNOVAS (SU) il 16/04/1954 SAIGRG54D16D334J Proprieta' 3/18 SAIU GIOVANNI nato a DOMUSNOVAS (SU) il 17/08/1925 SAIGNN25M17D334I Proprieta' 6/18 SORU ANDREA nato a IGLESIAS (SU) il 30/06/1984 SRONDR84H30E281I Proprieta' 1/18 SORU LAURA nata a IGLESIAS (SU) il 03/04/1989 SROLRA89D43E281S Proprieta' 1/18 SORU MARCO nato a DOMUSNOVAS (SU) il 19/01/1954 SROMRC54A19D334U Proprieta' 1/18	78,3	SEMINATIVO
12	MURGIA ANTONIO ANGELO nato a VALLERMOSA (SU) il 02/04/1955 MRGNNN55D02L613E	179,6	SEMINATIVO
51	SAIU ENRICO nato a DOMUSNOVAS (SU) il 13/06/1941 SAINRC41H13D334H Proprieta' 6/18 SAIU GIORGIO nato a DOMUSNOVAS (SU) il 16/04/1954 SAIGRG54D16D334J Proprieta' 3/18	127,3	SEMINATIVO



Ichnusa wind power srl

iLStudio.  
Engineering & Consulting Studio

**PARCO EOLICO FLOTTANTE NEL MARE DI SARDEGNA SUD OCCIDENTALE**  
PROGETTO DEFINITIVO

**Piano Particellare**

Codice documento:  
**C0421GR28PIAPAR01a**

Data emissione:  
**Giugno 2024**

Pagina  
**79 di 124**

SAIU GIOVANNI nato a DOMUSNOVAS (SU) il 17/08/1925 SAIGNN25M17D334I Proprieta' 6/18

SORU ANDREA nato a IGLESIAS (SU) il 30/06/1984 SRONDR84H30E281I Proprieta' 1/18

SORU LAURA nata a IGLESIAS (SU) il 03/04/1989 SROLRA89D43E281S Proprieta' 1/18

SORU MARCO nato a DOMUSNOVAS (SU) il 19/01/1954 SROMRC54A19D334U Proprieta' 1/18

		CONGIU ANTIOCO ; FU MICHELE Comproprietario		
14		CONGIU SALVATORE ; FU MICHELE Comproprietario	92,4	SEMINATIVO
		MELONI GIUSEPPINA ; FU SALVATORE VED CONGIU Usufruttuario parziale		
		CONGIU ANTIOCO ; FU MICHELE Comproprietario		
6		CONGIU SALVATORE ; FU MICHELE Comproprietario	127,7	SEMINATIVO
		MELONI GIUSEPPINA ; FU SALVATORE VED CONGIU Usufruttuario parziale		
112	102	ZURRU SALVATORE nato a NUORO (NU) il 20/06/1967 ZRRSVT67H20F979J	439,6	SEMINATIVO
	116	ZURRU GIAMPIERO nato a GAVOI (NU) il 29/08/1966 ZRRGPR66M29D947Z	490,3	SEMINATIVO
	50	SALVATORE CONGIAS SOCIETA' AGRICOLA S.R.L. con sede in SILIQUA (CA) 03787220924	4,7	SEMINATIVO
	59	SALVATORE CONGIAS SOCIETA' AGRICOLA S.R.L. con sede in SILIQUA (CA) 03787220924	120,7	SEMINATIVO
	58	SALVATORE CONGIAS SOCIETA' AGRICOLA S.R.L. con sede in SILIQUA (CA) 03787220924	195,4	SEMINATIVO
	17	SALVATORE CONGIAS SOCIETA' AGRICOLA S.R.L. con sede in SILIQUA (CA) 03787220924	191,1	SEMINATIVO
	76	SALVATORE CONGIAS SOCIETA' AGRICOLA S.R.L. con sede in SILIQUA (CA) 03787220924	11,1	SEMINATIVO
	98	CONGIAS GIUSEPPE nato a DESULO (NU) il 10/02/1958CNGGPP58B10D287JProprieta' 1000/1000	26,5	ULIVETO
	74	INTESTAZIONE PARZIALE NONNE SALVATORE nato a NUORO (NU) il 01/10/1975 NNNSVT75R01F979C Proprieta' 3/15	8,9	SEMINATIVO
	71	CONGIAS GIUSEPPE nato a DESULO (NU) il 10/02/1958CNGGPP58B10D287JProprieta' 1000/1000	32	SEMINATIVO
	70	NONNE ALDO DINO nato a FONNI (NU) il 11/09/1964 NNNLDN64P11D665O Proprieta' 1000/1000	273,8	SEMIN IRRIG
	69	GUIISO MARIA VERDINA nata a ALGHERO (SS) il 14/05/1957 GSUMVR57E54A192P Proprieta' 1/2	211	SEMINATIVO
		NONNE MICHELE nato a FONNI (NU) il		



Ichnusa wind power srl

iLStudio.  
Engineering & Consulting Studio**PARCO EOLICO FLOTTANTE NEL MARE DI SARDEGNA SUD OCCIDENTALE**  
PROGETTO DEFINITIVO**Piano Particellare**Codice documento:  
**C0421GR28PIAPAR01a**Data emissione:  
**Giugno 2024**Pagina  
**80 di 124**

09/12/1949 NNNMHL49T09D665B

Proprieta' 1/2

72	NONNE SALVATORE nato a NUORO (NU) il 01/10/1975 NNNSVT75R01F979C	15,4	SEMINATIVO
82	GUIISO MARIA VERDINA nata a ALGHERO (SS) il 14/05/1957 GSUMVR57E54A192P Proprieta' 4305/11253 NONNE MICHELE nato a FONNI (NU) il 09/12/1949 NNNMHL49T09D665B Proprieta' 4305/11253 NONNE SALVATORE nato a NUORO (NU) il 01/10/1975 NNNSVT75R01F979C Proprieta' 2643/11253	8,7	SEMINATIVO
39	NONNE ALDO DINO nato a FONNI (NU) il 11/09/1964 NNNLDN64P11D665O Proprieta' 5/10 NONNE MICHELE nato a FONNI (NU) il 09/12/1949 NNNMHL49T09D665B Proprieta' 5/10	54,5	SEMINATIVO
90	CADAU MICHELINA nata a FONNI (NU) il 03/12/1940 CDAMHL40T43D665Q Proprieta' 1/2 NONNE ANTIOCO nato a FONNI (NU) il 25/12/1932 NNNNTC32T25D665B Proprieta' 1/2	375,6	SEMINATIVO IRRIG
89	NONNE MICHELE nato a CAGLIARI (CA) il 16/02/1971 NNNMHL71B16B354T	357,6	SEMINATIVO
28	NONNE MICHELE nato a CAGLIARI (CA) il 16/02/1971 NNNMHL71B16B354T	150,6	SEMINATIVO

**Tabella 3.11 – Particelle interessate da interferenze (comune di Vallermosa).**

Foglio	Particella	Intestatario	Lunghezza Interferenza (m)	Tipo di suolo
108	7	CUGUSI SALVATORE nato a FONNI (NU) il 03/03/1943 CGSSVT43C03D665B	88,1	PASC CESPUG
	85	CUGUSI SALVATORE nato a FONNI (NU) il 03/03/1943 CGSSVT43C03D665B	48,7	SEMINATIVO
412	90	CUGUSI SALVATORE nato a FONNI (NU) il 03/03/1943 CGSSVT43C03D665B	126,7	SEMINATIVO
	61	CUGUSI SALVATORE nato a FONNI (NU) il 03/03/1943 CGSSVT43C03D665B	87,6	SEMINATIVO
	118	CUGUSI SALVATORE nato a FONNI (NU) il 03/03/1943 CGSSVT43C03D665B	70,6	SEMINATIVO
	117	CUGUSI SALVATORE nato a FONNI (NU) il 03/03/1943 CGSSVT43C03D665B	45,4	SEMINATIVO
	102	CUGUSI SALVATORE nato a FONNI (NU) il 03/03/1943 CGSSVT43C03D665B	46,6	SEMINATIVO
	74	CUGUSI SALVATORE nato a FONNI (NU) il 03/03/1943 CGSSVT43C03D665B	119,9	SEMINATIVO
	37	CUGUSI SALVATORE nato a FONNI (NU) il 03/03/1943 CGSSVT43C03D665B	126,1	SEMINATIVO



Ichnusa wind power srl

iLStudio.

Engineering & Consulting Studio

**PARCO EOLICO FLOTTANTE NEL MARE DI SARDEGNA SUD OCCIDENTALE**  
PROGETTO DEFINITIVO

**Piano Particellare**

Codice documento:  
**C0421GR28PIAPAR01a**

Data emissione:  
**Giugno 2024**

Pagina  
**81 di 124**

91 CUGUSI SALVATORE nato a FONNI (NU) il 03/03/1943 14,8 SEMINATIVO  
CGSSVT43C03D665B

CROBU ETTORE nato a VALLERMOSA (SU) il 01/02/1969

CRBTTR69B01L613A Proprieta'  
133/1000

CROBU FRANCESCO nato a IGLESIAS (SU) il 09/02/1987

CRBFNC87B09E281J Proprieta'  
33/1000

CROBU LAURA nata a IGLESIAS (SU) il 05/07/1981 CRBLRA81L45E281V Proprieta' 33/1000

CROBU MARIA GABRIELLA nata a VALLERMOSA (SU) il 12/10/1955 CRBMGB55R52L613Q Proprieta'  
133/1000

92 CROBU MARTA nata a IGLESIAS (SU) il 25/07/1990 CRBMRT90L65E281S Proprieta' 33/1000 130,7 SEMINATIVO

CROBU ROSALBA nata a VALLERMOSA (SU) il 28/09/1954 CRBRLB54P68L613T Proprieta'  
133/1000

CROBU STEFANO nato a IGLESIAS (SU) il 29/01/1992

CRBSFN92A29E281A Proprieta'  
33/1000

CROBU VENERANDA nata a VALLERMOSA (SU) il 17/09/1960 CRBVRN60P57L613I Proprieta'  
133/1000

SAIU MARIA ISABELLA nata a DOMUSNOVAS (SU) il 15/10/1931 SAIMSB31R55D334I Proprieta'  
336/1000

CROBU ETTORE nato a VALLERMOSA (SU) il 01/02/1969

CRBTTR69B01L613A Proprieta'  
66/1000

CROBU FRANCESCO nato a IGLESIAS (SU) il 09/02/1987

CRBFNC87B09E281J Proprieta'  
16/1000

CROBU LAURA nata a IGLESIAS (SU) il 05/07/1981 CRBLRA81L45E281V Proprieta' 16/1000

57 CROBU MARIA GABRIELLA nata a VALLERMOSA (SU) il 12/10/1955 147,5 SEMINATIVO  
CRBMGB55R52L613Q Proprieta'  
66/1000

CROBU MARTA nata a IGLESIAS (SU) il 25/07/1990 CRBMRT90L65E281S Proprieta' 16/1000

CROBU ROSALBA nata a VALLERMOSA (SU) il 28/09/1954 CRBRLB54P68L613T Proprieta'  
66/1000

CROBU STEFANO nato a IGLESIAS (SU) il 29/01/1992

CRBSFN92A29E281A Proprieta'



Ichnusa wind power srl

iLStudio.  
Engineering & Consulting Studio

**PARCO EOLICO FLOTTANTE NEL MARE DI SARDEGNA SUD OCCIDENTALE**

PROGETTO DEFINITIVO

**Piano Particellare**

Codice documento:  
**C0421GR28PIAPAR01a**

Data emissione:  
**Giugno 2024**

Pagina  
**82 di 124**

16/1000

CROBU VENERANDA nata a  
VALLERMOSA (SU) il 17/09/1960  
CRBVRN60P57L613I Proprieta'

66/1000

SAIU MARIA ISABELLA nata a  
DOMUSNOVAS (SU) il 15/10/1931  
SAIMSB31R55D334I Proprieta'

672/1000

CROBU ETTORE nato a VALLERMOSA  
(SU) il 01/02/1969

CRBTTR69B01L613A Proprieta'  
66/1000

CROBU FRANCESCO nato a IGLESIAS  
(SU) il 09/02/1987

CRBFNC87B09E281J Proprieta'  
16/1000

CROBU LAURA nata a IGLESIAS (SU)  
il 05/07/1981 CRBLRA81L45E281V  
Proprieta' 16/1000

CROBU MARIA GABRIELLA nata a  
VALLERMOSA (SU) il 12/10/1955  
CRBMGB55R52L613Q Proprieta'  
66/1000

CROBU MARTA nata a IGLESIAS (SU)  
il 25/07/1990 CRBMRT90L65E281S  
Proprieta' 16/1000

32

100

SEMINATIVO

CROBU ROSALBA nata a  
VALLERMOSA (SU) il 28/09/1954  
CRBRLB54P68L613T Proprieta'  
66/1000

CROBU STEFANO nato a IGLESIAS  
(SU) il 29/01/1992  
CRBSFN92A29E281A Proprieta'  
16/1000

CROBU VENERANDA nata a  
VALLERMOSA (SU) il 17/09/1960  
CRBVRN60P57L613I Proprieta'  
66/1000

SAIU MARIA ISABELLA nata a  
DOMUSNOVAS (SU) il 15/10/1931  
SAIMSB31R55D334I Proprieta'  
672/1000

CROBU ETTORE nato a VALLERMOSA  
(SU) il 01/02/1969

CRBTTR69B01L613A Proprieta'  
66/1000

CROBU FRANCESCO nato a IGLESIAS  
(SU) il 09/02/1987

CRBFNC87B09E281J Proprieta'  
16/1000

CROBU LAURA nata a IGLESIAS (SU)  
il 05/07/1981 CRBLRA81L45E281V  
Proprieta' 16/1000

31

61,5

SEMINATIVO

CROBU MARIA GABRIELLA nata a  
VALLERMOSA (SU) il 12/10/1955  
CRBMGB55R52L613Q Proprieta'  
66/1000

CROBU MARTA nata a IGLESIAS (SU)  
il 25/07/1990 CRBMRT90L65E281S  
Proprieta' 16/1000

CROBU ROSALBA nata a





Ichnusa wind power srl

iLStudio.

Engineering &amp; Consulting Studio

**PARCO EOLICO FLOTTANTE NEL MARE DI SARDEGNA SUD OCCIDENTALE**  
 PROGETTO DEFINITIVO

**Piano Particellare**

 Codice documento:  
**C0421GR28PIAPAR01a**

 Data emissione:  
**Giugno 2024**

 Pagina  
**83 di 124**

VALLERMOSA (SU) il 28/09/1954  
 CRBRLB54P68L613T Proprieta'  
 66/1000  
 CROBU STEFANO nato a IGLESIAS  
 (SU) il 29/01/1992  
 CRBSFN92A29E281A Proprieta'  
 16/1000  
 CROBU VENERANDA nata a  
 VALLERMOSA (SU) il 17/09/1960  
 CRBVRN60P57L613I Proprieta'  
 66/1000  
 SAIU MARIA ISABELLA nata a  
 DOMUSNOVAS (SU) il 15/10/1931  
 SAIMSB31R55D334I Proprieta'  
 672/1000

413	116	LOCCI FABRIZIA nata a CAGLIARI (CA) il 18/04/1976 LCCFRZ76D58B354V	162,6	SEMINATIVO
	92	CROBU DANIELA nata a VALLERMOSA (SU) il 23/08/1968 CRBDNL68M63L613O Proprieta' 1/2 CROBU MARIA ROSA nata a VALLERMOSA (SU) il 05/09/1966 CRBMRS66P45L613F Proprieta' 1/2	71,2	SEMINATIVO
	93	CROBU DANIELA nata a VALLERMOSA (SU) il 23/08/1968 CRBDNL68M63L613O Proprieta' 1/2 CROBU MARIA ROSA nata a VALLERMOSA (SU) il 05/09/1966 CRBMRS66P45L613F Proprieta' 1/2	67,2	SEMINATIVO
	3	CROBU ARNALDO nato/a il 23/02/1933 Comproprietario CROBU AUGUSTO nato/a il 21/09/1929 Comproprietario CROBU VENERANDA nato/a il 18/08/1923 Comproprietario SANNA ROSA nato/a il 02/01/1898 Usufruttuario parziale	114,8	SEMINATIVO
	6	CROBU DANIELA nata a VALLERMOSA (SU) il 23/08/1968 CRBDNL68M63L613O Proprieta' 1/2 CROBU MARIA ROSA nata a VALLERMOSA (SU) il 05/09/1966 CRBMRS66P45L613F Proprieta' 1/2	1,2	SEMINATIVO
308	133	CROBU ARNALDO nato/a il 23/02/1933 Comproprietario CROBU AUGUSTO nato/a il 21/09/1929 Comproprietario CROBU VENERANDA nato/a il 18/08/1923 Comproprietario SANNA ROSA nato/a il 02/01/1898 Usufruttuario parziale	77,6	SEMINATIVO
	83	CROBU ARNALDO nato/a il 23/02/1933 Comproprietario CROBU AUGUSTO nato/a il 21/09/1929 Comproprietario CROBU VENERANDA nato/a il 18/08/1923 Comproprietario SANNA ROSA nato/a il 02/01/1898 Usufruttuario parziale	50,9	SEMINATIVO
	137	CROBU ARNALDO nato/a il 23/02/1933 Comproprietario	9	SEMINATIVO



Ichnusa wind power srl

iLStudio.

Engineering &amp; Consulting Studio

**PARCO EOLICO FLOTTANTE NEL MARE DI SARDEGNA SUD OCCIDENTALE**  
PROGETTO DEFINITIVO**Piano Particellare**Codice documento:  
**C0421GR28PIAPAR01a**Data emissione:  
**Giugno 2024**Pagina  
**84 di 124**CROBU AUGUSTO nato/a il  
21/09/1929 Comproprietario  
CROBU VENERANDA nato/a il  
18/08/1923 Comproprietario  
SANNA ROSA nato/a il 02/01/1898  
Usufruttuario parziale

134	CROBU ARNALDO nato/a il 23/02/1933 Comproprietario CROBU AUGUSTO nato/a il 21/09/1929 Comproprietario CROBU VENERANDA nato/a il 18/08/1923 Comproprietario SANNA ROSA nato/a il 02/01/1898 Usufruttuario parziale	58	SEMINATIVO
-----	--	----	------------

CROBU ARNALDO nato/a il 23/02/1933  
Comproprietario  
CROBU AUGUSTO nato/a il  
21/09/1929 Comproprietario  
CROBU VENERANDA nato/a il  
18/08/1923 Comproprietario  
SANNA ROSA nato/a il 02/01/1898  
Usufruttuario parziale

132	CROBU ARNALDO nato/a il 23/02/1933 Comproprietario CROBU AUGUSTO nato/a il 21/09/1929 Comproprietario CROBU VENERANDA nato/a il 18/08/1923 Comproprietario SANNA ROSA nato/a il 02/01/1898 Usufruttuario parziale	93,4	SEMINATIVO
131	CROBU ARNALDO nato a VALLERMOSA (SU) il 23/02/1933 CRBRLD33B23L613V Usufrutto 1/1 CROBU DANIELA nata a VALLERMOSA (SU) il 23/08/1968 CRBDNL68M63L613O Nuda proprieta' 1/4 CROBU MARIA ROSA nata a VALLERMOSA (SU) il 05/09/1966 CRBMRS66P45L613F Nuda proprieta' 1/4 SECCI ROBERTO nato a VALLERMOSA (SU) il 24/02/1967 SCCRR67B24L613A Nuda proprieta' 1/4 SPIGA RINALDO nato a CAGLIARI (CA) il 31/08/1971 SPGRDL71M31B354X Nuda proprieta' 1/4	35,7	SEMINATIVO

CROBU ARNALDO nato/a il 23/02/1933  
Comproprietario  
CROBU AUGUSTO nato/a il  
21/09/1929 Comproprietario  
CROBU VENERANDA nato/a il  
18/08/1923 Comproprietario  
SANNA ROSA nato/a il 02/01/1898  
Usufruttuario parziale

289	CROBU ARNALDO nato/a il 23/02/1933 Comproprietario CROBU AUGUSTO nato/a il 21/09/1929 Comproprietario CROBU VENERANDA nato/a il 18/08/1923 Comproprietario SANNA ROSA nato/a il 02/01/1898 Usufruttuario parziale	9,7	SEMINATIVO
288	DEMANIO DELLA REGIONE AUTONOMA DELLA SARDEGNA con sede in CAGLIARI (CA) 80002870923	5,8	SEMINATIVO
285	DEMANIO DELLA REGIONE AUTONOMA DELLA SARDEGNA con sede in CAGLIARI (CA) 80002870923	4,5	SEMINATIVO

284	CARTA VENIERO nato a VALLERMOSA (SU) il 10/10/1966 CRTVNR66R10L613D	84,3	SEMINATIVO
-----	---	------	------------

119	IBBA JESSICA nata a IGLESIAS (SU) il 24/07/1988 BBIJSC88L64E281C Proprieta' 1/2 IBBA NICOLA nato a IGLESIAS (SU) il	92,9	SEMINATIVO
-----	--	------	------------



Ichnusa wind power srl

iLStudio.  
Engineering & Consulting Studio**PARCO EOLICO FLOTTANTE NEL MARE DI SARDEGNA SUD OCCIDENTALE**  
PROGETTO DEFINITIVO**Piano Particellare**Codice documento:  
**C0421GR28PIAPAR01a**Data emissione:  
**Giugno 2024**Pagina  
**85 di 124**01/08/1990 BBINCL90M01E281B  
Proprieta' 1/2

116	IBBA JESSICA nata a IGLESIAS (SU) il 24/07/1988 BBIJSC88L64E281C Proprieta' 1/2	82	SEMINATIVO
309	IBBA NICOLA nato a IGLESIAS (SU) il 01/08/1990 BBINCL90M01E281B Proprieta' 1/2		
176	CADAU DONATELLA nata a CAGLIARI (CA) il 15/11/1973 CDADTL73S55B354F	12,9	SEMINATIVO
192	CADAU DONATELLA nata a CAGLIARI (CA) il 15/11/1973 CDADTL73S55B354F	111,7	SEMINATIVO
191	CADAU DONATELLA nata a CAGLIARI (CA) il 15/11/1973 CDADTL73S55B354F	13,7	SEMINATIVO
127	CONTU ANTONELLO nato a CAGLIARI (CA) il 22/02/1976 CNTNNL76B22B354Y Proprieta' 1/6 CONTU ENRICO nato a VALLERMOSA (SU) il 10/10/1973 CNTNRC73R10L613P Proprieta' 1/6 CONTU GIULIA nata a CAGLIARI (CA) il 26/04/1972 CNTGLI72D66B354P Proprieta' 1/6	180,2	SEMINATIVO
129	CONTU LUISELLA nata a CAGLIARI (CA) il 03/10/1978 CNTLLL78R43B354U Proprieta' 1/6 PORCU ASSUNTA nata a VALLERMOSA (SU) il 15/08/1949 PRCSNT49M55L613O Proprieta' 2/6 CUCCU MARIA nata a VALLERMOSA (SU) il 26/11/1927 CCCMRA27S66L613H Proprieta' 334/1000 DIALUCE DANIELA nata a VINCI (FI) il 10/05/1973 DLCDNL73E50M059B Proprieta' 37/1000 DIALUCE GIANCARLO nato a VINCI (FI) il 27/12/1975 DLCGCR75T27M059P Proprieta' 37/1000 PORCU ANDREINA nata a VALLERMOSA (SU) il 04/03/1964 PRCNRN64C44L613A Proprieta' 74/1000 PORCU CARMELINA nata a VALLERMOSA (SU) il 14/12/1951 PRCCML51T54L613C Proprieta' 74/1000 PORCU GIANCARLO nato a VALLERMOSA (SU) il 25/04/1954 PRCGCR54D25L613W Proprieta' 74/1000 PORCU GRAZIELLA nata a VALLERMOSA (SU) il 26/12/1955 PRCGZL55T66L613W Proprieta' 74/1000 PORCU MAURIZIO nato a VALLERMOSA (SU) il 01/11/1959 PRCMRZ59S01L613I Proprieta'	129	SEMINATIVO ARBOR



Ichnusa wind power srl

iLStudio.

Engineering & Consulting Studio

**PARCO EOLICO FLOTTANTE NEL MARE DI SARDEGNA SUD OCCIDENTALE**

PROGETTO DEFINITIVO

**Piano Particellare**

Codice documento:  
**C0421GR28PIAPAR01a**

Data emissione:  
**Giugno 2024**

Pagina  
**86 di 124**

74/1000

PORCU RINALDO nato a  
VALLERMOSA (SU) il 07/04/1962  
PRCRLD62D07L613U Proprieta'

74/1000

PORCU SILVANA nata a  
VALLERMOSA (SU) il 16/11/1957  
PRCSVN57S56L613W Proprieta'

74/1000

PORCU SIMONETTA nata a  
VALLERMOSA (SU) il 08/11/1968  
PRCSNT68S48L613S Proprieta'

74/1000

CUCCU MARIA nata a VALLERMOSA  
(SU) il 26/11/1927

CCCMRA27S66L613H Proprieta'  
334/1000

DIALUCE DANIELA nata a VINCI (FI) il  
10/05/1973 DLCDNL73E50M059B  
Proprieta' 37/1000

DIALUCE GIANCARLO nato a VINCI  
(FI) il 27/12/1975

DLCGCR75T27M059P Proprieta'  
37/1000

PORCU ANDREINA nata a  
VALLERMOSA (SU) il 04/03/1964  
PRCNRN64C44L613A Proprieta'  
74/1000

PORCU CARMELINA nata a  
VALLERMOSA (SU) il 14/12/1951  
PRCCML51T54L613C Proprieta'  
74/1000

PORCU GIANCARLO nato a  
VALLERMOSA (SU) il 25/04/1954  
PRCGCR54D25L613W Proprieta'  
74/1000

155

149,4

SEMIN ARBOR

PORCU GRAZIELLA nata a  
VALLERMOSA (SU) il 26/12/1955  
PRCGZL55T66L613W Proprieta'  
74/1000

PORCU MAURIZIO nato a  
VALLERMOSA (SU) il 01/11/1959  
PRCMRZ59S01L613I Proprieta'  
74/1000

PORCU RINALDO nato a  
VALLERMOSA (SU) il 07/04/1962  
PRCRLD62D07L613U Proprieta'  
74/1000

PORCU SILVANA nata a  
VALLERMOSA (SU) il 16/11/1957  
PRCSVN57S56L613W Proprieta'  
74/1000

PORCU SIMONETTA nata a  
VALLERMOSA (SU) il 08/11/1968  
PRCSNT68S48L613S Proprieta'  
74/1000

ENAS ENZO nato a VALLERMOSA  
(SU) il 24/03/1950

156

NSENZE50C24L613U Proprieta' 1/2  
MANCA MARIA LAURA nata a  
CAGLIARI (CA) il 19/11/1951  
MNCMLR51S59B354N Proprieta' 1/2

53,4

SEMINATIVO



Ichnusa wind power srl

iLStudio.

Engineering &amp; Consulting Studio

**PARCO EOLICO FLOTTANTE NEL MARE DI SARDEGNA SUD OCCIDENTALE**  
 PROGETTO DEFINITIVO

**Piano Particellare**

 Codice documento:  
**C0421GR28PIAPAR01a**

 Data emissione:  
**Giugno 2024**

 Pagina  
**87 di 124**

157	ENAS ENZO nato a VALLERMOSA (SU) il 24/03/1950 NSENZE50C24L613U	13	SEMINATIVO
158	ENAS ENZO nato a VALLERMOSA (SU) il 24/03/1950 NSENZE50C24L613U	8,2	SEMINATIVO
194	FULGHERI MELONI CATERINA ; FU GIUSEPPE Comproprietario FULGHERI MELONI EFISIO ; FU GIUSEPPE Comproprietario FULGHERI MELONI FRANCESCO ; FU GIUSEPPE Comproprietario FULGHERI MELONI LUIGINO ; FU GIUSEPPE Comproprietario FULGHERI MELONI SISINNIO ; FU GIUSEPPE Comproprietario MELONI ANTONIA ; FU RAIMONDO Usufruttuario parziale TOLU DOMENICO ; FU ANTONIO Comproprietario	11,4	SEMINATIVO
150	TOLU FRANCESCO nato a VALLERMOSA (SU) il 05/10/1957 TLOFNC57R05L613I Proprieta' 7/15 TOLU GABRIELE nato a VALLERMOSA (SU) il 08/10/1950 TLOGRL50R08L613F Proprieta' 2/15 TOLU LIVIO nato a VALLERMOSA (SU) il 22/08/1960 TLOLVI60M22L613J Proprieta' 2/15 TOLU MARIA CLARA nata a VALLERMOSA (SU) il 15/09/1952 TLOMCL52P55L613E Proprieta' 2/15 TOLU PAOLO nato a VALLERMOSA (SU) il 19/01/1955 TLOPLA55A19L613A Proprieta' 2/15	30,3	SEMIN ARBOR
196	FULGHERI FELICE nato a VALLERMOSA (SU) il 17/02/1969 FLGFLC69B17L613W CERRONIS MARCO nato a CAGLIARI (CA) il 25/07/1965 CRRMRC65L25B354J Proprieta' 18054/21665	56,4	SEMIN ARBOR
148	FULGHERI FELICE nato a VALLERMOSA (SU) il 17/02/1969 FLGFLC69B17L613W Proprieta' 1/6 FULGHERI GIUSEPPE nato a VALLERMOSA (SU) il 10/10/1925 FLGGPP25R10L613N da verificare FULGHERI MARIO nato a CAGLIARI (CA) il 10/09/1970 FLGMRA70P10B354Z da verificare	153,2	SEMINATIVO
151	MONTIS FABRIZIO nato a VALLERMOSA (SU) il 20/09/1963 MNTFRZ63P20L613L Proprieta' 1/4 MONTIS MARIA TERESA nata a VALLERMOSA (SU) il 01/03/1973 MNTMTR73C41L613V Proprieta' 1/4 MONTIS ROBERTO nato a CAGLIARI (CA) il 24/09/1965 MNTRRT65P24B354P Proprieta' 1/4 MONTIS SISINNIO nato a	52,1	ORTO IRRIG



Ichnusa wind power srl

iLStudio.  
Engineering & Consulting Studio

**PARCO EOLICO FLOTTANTE NEL MARE DI SARDEGNA SUD OCCIDENTALE**  
PROGETTO DEFINITIVO

**Piano Particellare**

Codice documento:  
**C0421GR28PIAPAR01a**

Data emissione:  
**Giugno 2024**

Pagina  
**88 di 124**

		VALLERMOSA (SU) il 21/10/1968 MNTSNN68R21L613H Proprieta' 1/4 MONTIS FABRIZIO nato a VALLERMOSA (SU) il 20/09/1963 MNTFRZ63P20L613L Proprieta' 1/4 MONTIS MARIA TERESA nata a VALLERMOSA (SU) il 01/03/1973 MNTMTR73C41L613V Proprieta' 1/4 MONTIS ROBERTO nato a CAGLIARI (CA) il 24/09/1965 MNTRRT65P24B354P Proprieta' 1/4 MONTIS SISINNIO nato a VALLERMOSA (SU) il 21/10/1968 MNTSNN68R21L613H Proprieta' 1/4		
197			28,4	ORTO IRRIG
		MONTIS FABRIZIO nato a VALLERMOSA (SU) il 20/09/1963 MNTFRZ63P20L613L Proprieta' 1/4 MONTIS MARIA TERESA nata a VALLERMOSA (SU) il 01/03/1973 MNTMTR73C41L613V Proprieta' 1/4 MONTIS ROBERTO nato a CAGLIARI (CA) il 24/09/1965 MNTRRT65P24B354P Proprieta' 1/4 MONTIS SISINNIO nato a VALLERMOSA (SU) il 21/10/1968 MNTSNN68R21L613H Proprieta' 1/4		
198			7,3	ORTO IRRIG
		SOCIETA' SEMPLICE FRATELLI PIROI con sede in VALLERMOSA (CA) 02609640921		
212			40,1	SEMINATIVO
407	155	CADAU DONATELLA nata a CAGLIARI (CA) il 15/11/1973 CDADTL73S55B354F	149,4	SEMINATIVO
	3	CADAU DONATELLA nata a CAGLIARI (CA) il 15/11/1973 CDADTL73S55B354F	190,2	SEMINATIVO
		LODDO PAOLA nata a MILIS (OR) il 22/01/1951 LDDPLA51A62F208K Proprieta' 5/30 PINNA ANNA nata a IGLESIAS (SU) il 06/08/1988 PNNNNA88M46E281U Proprieta' 2/30 PINNA IGNAZIA nata a CAGLIARI (CA) il 10/12/1977 PNNGNZ77T50B354X Proprieta' 2/30 PINNA RAIMONDO nato a CAGLIARI (CA) il 06/01/1980 PNNRND80A06B354D Proprieta' 2/30 PINNA RITA nata a CAGLIARI (CA) il 10/12/1976 PNNRTI76T50B354K Proprieta' 2/30 PINNA SALVATORE nato a CAGLIARI (CA) il 14/11/1978 PNNSVT78S14B354W Proprieta' 2/30 PINNA SISINNIO nato a VALLERMOSA (SU) il 11/09/1947 PNNNSNN47P11L613L Proprieta' 1/2		
173			46	SEMINATIVO
		LODDO PAOLA nata a MILIS (OR) il 22/01/1951 LDDPLA51A62F208K Proprieta' 5/30 PINNA ANNA nata a IGLESIAS (SU) il 06/08/1988 PNNNNA88M46E281U Proprieta' 2/30		
172			21	SEMINATIVO



Ichnusa wind power srl

iLStudio.

Engineering & Consulting Studio

**PARCO EOLICO FLOTTANTE NEL MARE DI SARDEGNA SUD OCCIDENTALE**  
PROGETTO DEFINITIVO

**Piano Particellare**

Codice documento:  
**C0421GR28PIAPAR01a**

Data emissione:  
**Giugno 2024**

Pagina  
**89 di 124**

PINNA IGNAZIA nata a CAGLIARI (CA)  
il 10/12/1977 PNNGNZ77T50B354X  
Proprieta' 2/30

PINNA RAIMONDO nato a CAGLIARI  
(CA) il 06/01/1980

PNNRND80A06B354D Proprieta' 2/30  
PINNA RITA nata a CAGLIARI (CA) il  
10/12/1976 PNNRTI76T50B354K  
Proprieta' 2/30

PINNA SALVATORE nato a CAGLIARI  
(CA) il 14/11/1978

PNNSVT78S14B354W Proprieta' 2/30  
PINNA SISINNIO nato a VALLERMOSA  
(SU) il 11/09/1947

PNNSNN47P11L613L Proprieta' 1/2

403	45	CERRONIS MARCO nato a CAGLIARI (CA) il 25/07/1965 CRRMRC65L25B354J	100,6	SEMINATIVO
-----	----	--	-------	------------

CONTU ANTONELLO nato a CAGLIARI  
(CA) il 22/02/1976

CNTNNL76B22B354Y Proprieta' 1/6  
CONTU ENRICO nato a VALLERMOSA  
(SU) il 10/10/1973

	127	CNTNRC73R10L613P Proprieta' 1/6 CONTU GIULIA nata a CAGLIARI (CA) il 26/04/1972 CNTGLI72D66B354P Proprieta' 1/6	58,4	SEMINATIVO
--	-----	--	------	------------

CONTU LUISELLA nata a CAGLIARI  
(CA) il 03/10/1978

CNTLLL78R43B354U Proprieta' 1/6  
PORCU ASSUNTA nata a  
VALLERMOSA (SU) il 15/08/1949  
PRCSNT49M55L613O Proprieta' 2/6

	47	CONTU ANTONELLO nato a CAGLIARI (CA) il 22/02/1976 CNTNNL76B22B354Y Proprieta' 1/6 CONTU ENRICO nato a VALLERMOSA (SU) il 10/10/1973 CNTNRC73R10L613P Proprieta' 1/6 CONTU GIULIA nata a CAGLIARI (CA) il 26/04/1972 CNTGLI72D66B354P Proprieta' 1/6	10	SEMINATIVO
--	----	--	----	------------

CONTU LUISELLA nata a CAGLIARI  
(CA) il 03/10/1978

CNTLLL78R43B354U Proprieta' 1/6  
PORCU ASSUNTA nata a  
VALLERMOSA (SU) il 15/08/1949  
PRCSNT49M55L613O Proprieta' 2/6

	136	CONTU ANTONELLO nato a CAGLIARI (CA) il 22/02/1976 CNTNNL76B22B354Y Proprieta' 1/6 CONTU ENRICO nato a VALLERMOSA (SU) il 10/10/1973 CNTNRC73R10L613P Proprieta' 1/6 CONTU GIULIA nata a CAGLIARI (CA) il 26/04/1972 CNTGLI72D66B354P Proprieta' 1/6	9,9	SEMINATIVO
--	-----	--	-----	------------

CONTU LUISELLA nata a CAGLIARI  
(CA) il 03/10/1978

CNTLLL78R43B354U Proprieta' 1/6  
PORCU ASSUNTA nata a



Ichnusa wind power srl

iLStudio.  
Engineering & Consulting Studio

**PARCO EOLICO FLOTTANTE NEL MARE DI SARDEGNA SUD OCCIDENTALE**  
PROGETTO DEFINITIVO

**Piano Particellare**

Codice documento:  
**C0421GR28PIAPAR01a**

Data emissione:  
**Giugno 2024**

Pagina  
**90 di 124**

137	VALLERMOSA (SU) il 15/08/1949 PRCSNT49M55L613O Proprieta' 2/6 CONTU ANTONELLO nato a CAGLIARI (CA) il 22/02/1976 CNTNNL76B22B354Y Proprieta' 1/6 CONTU ENRICO nato a VALLERMOSA (SU) il 10/10/1973 CNTNRC73R10L613P Proprieta' 1/6 CONTU GIULIA nata a CAGLIARI (CA) il 26/04/1972 CNTGLI72D66B354P Proprieta' 1/6 CONTU LUISELLA nata a CAGLIARI (CA) il 03/10/1978 CNTLLL78R43B354U Proprieta' 1/6 PORCU ASSUNTA nata a VALLERMOSA (SU) il 15/08/1949 PRCSNT49M55L613O Proprieta' 2/6	11,7	SEMINATIVO
49	CARCANGIU GIANFRANCO nato a SIMAXIS (OR) il 19/11/1946 CRCGFR46S19I743S	34	SEMINATIVO
50	CERRONIS MARCO nato a CAGLIARI (CA) il 25/07/1965 CRRMRC65L25B354J	51,8	PASCOLO
51	NOLI ANGELINA nata a VALLERMOSA (SU) il 30/04/1944 NLONLN44D70L613E Proprieta' 3/18 NOLI CARLO nato a CAGLIARI (CA) il 30/10/1976 NLOCRL76R30B354Q Proprieta' 1/8 NOLI ELIA nata a VALLERMOSA (SU) il 20/07/1951 NLOLEI51L60L613Z Proprieta' 3/18 NOLI GIOVANNA nata a VALLERMOSA (SU) il 28/10/1938 NLOGNN38R68L613H Proprieta' 3/18 NOLI MARIA ANTONIA nata a VALLERMOSA (SU) il 09/07/1937 NLOMNT37L49L613O Proprieta' 3/18 NOLI MAURIZIO nato a CAGLIARI (CA) il 02/06/1972 NLOMRZ72H02B354U Proprieta' 1/18 NOLI RAFFAELE nato a CAGLIARI (CA) il 16/09/1974 NLORFL74P16B354P Proprieta' 1/18 NOLI TERESA nata a VALLERMOSA (SU) il 21/11/1948 NLOTRS48S61L613A Proprieta' 3/18	37,7	SEMINATIVO
193	MURGIA ANTONIO ANGELO nato a VALLERMOSA (SU) il 02/04/1955 MRGNNN55D02L613E	68,3	SEMINATIVO
103	MURGIA ANTONIO ANGELO nato a VALLERMOSA (SU) il 02/04/1955 MRGNNN55D02L613E	209,6	SEMINATIVO
183	MURGIA ANTONIO ANGELO nato a VALLERMOSA (SU) il 02/04/1955 MRGNNN55D02L613E	39,1	SEMINATIVO
39	MURGIA ANTONIO ANGELO nato a VALLERMOSA (SU) il 02/04/1955 MRGNNN55D02L613E	73,5	SEMINATIVO
37	MURGIA ANTONIO ANGELO nato a VALLERMOSA (SU) il 02/04/1955 MRGNNN55D02L613E	26,5	SEMINATIVO





Ichnusa wind power srl

iLStudio.  
Engineering & Consulting Studio

**PARCO EOLICO FLOTTANTE NEL MARE DI SARDEGNA SUD OCCIDENTALE**  
PROGETTO DEFINITIVO

**Piano Particellare**

Codice documento:  
**C0421GR28PIAPAR01a**

Data emissione:  
**Giugno 2024**

Pagina  
**91 di 124**

177	CUALBU PIER BATTISTA nato a FONNI (NU) il 20/06/1961 CLBPBT61H20D665T Proprieta' 1/2 CUALBU SALVATORE nato a FONNI (NU) il 09/07/1966 CLBSVT66L09D665Q Proprieta' 1/4 LAI LIDIA nata a QUARTU SANT'ELENA (CA) il 14/07/1970 LAILDI70L54H118H Proprieta' 1/4	112,1	SEMINATIVO
122	CONTU GIANFRANCA nata a VALLERMOSA (SU) il 06/04/1975 CNTGFR75D46L613U Proprieta' 1/4 CONTU MARIA DOLORES nata a VALLERMOSA (SU) il 06/05/1966 CNTMDL66E46L613P Proprieta' 1/4 CONTU MARIA PAOLA nata a VALLERMOSA (SU) il 27/03/1972 CNTMPL72C67L613J Proprieta' 1/4 CONTU ROSALBA nata a VALLERMOSA (SU) il 05/06/1970 CNTRLB70H45L613J Proprieta' 1/4	4,7	SEMINATIVO
41	CONTU GIANFRANCA nata a VALLERMOSA (SU) il 06/04/1975 CNTGFR75D46L613U Proprieta' 1/4 CONTU MARIA DOLORES nata a VALLERMOSA (SU) il 06/05/1966 CNTMDL66E46L613P Proprieta' 1/4 CONTU MARIA PAOLA nata a VALLERMOSA (SU) il 27/03/1972 CNTMPL72C67L613J Proprieta' 1/4 CONTU ROSALBA nata a VALLERMOSA (SU) il 05/06/1970 CNTRLB70H45L613J Proprieta' 1/4	184,2	SEMINATIVO
42	CONTU GABRIELA nata a VALLERMOSA (SU) il 04/12/1970 CNTGRL70T44L613F Proprieta' 48/96 CONTU PATRIZIA nata a VALLERMOSA (SU) il 11/01/1972 CNTPRZ72A51L613J Proprieta' 48/96	16,7	SEMINATIVO
26	CONTU GIOVANNI nato a VALLERMOSA (SU) il 07/06/1924 CNTGNN24H07L613S Proprieta' 1/2 CONTU GIANFRANCA nata a VALLERMOSA (SU) il 06/04/1975 CNTGFR75D46L613U Proprieta' 2/24 CONTU MARIA DOLORES nata a VALLERMOSA (SU) il 06/05/1966 CNTMDL66E46L613P Proprieta' 2/24 CONTU MARIA PAOLA nata a VALLERMOSA (SU) il 27/03/1972 CNTMPL72C67L613J Proprieta' 2/24 CONTU ROSALBA nata a VALLERMOSA (SU) il 05/06/1970 CNTRLB70H45L613J Proprieta' 2/24 PIRAS PIETRINA nata a VILLACIDRO (SU) il 29/06/1935 PRSPRN35H69L924L Proprieta' 1/6	50,1	SEMINATIVO
161	CONTU GIANFRANCA nata a VALLERMOSA (SU) il 06/04/1975 CNTGFR75D46L613U Proprieta' 1/4 CONTU MARIA DOLORES nata a VALLERMOSA (SU) il 06/05/1966	65,1	SEMINATIVO



Ichnusa wind power srl

iLStudio.

Engineering &amp; Consulting Studio

**PARCO EOLICO FLOTTANTE NEL MARE DI SARDEGNA SUD OCCIDENTALE**  
 PROGETTO DEFINITIVO

**Piano Particellare**

 Codice documento:  
**C0421GR28PIAPAR01a**

 Data emissione:  
**Giugno 2024**

 Pagina  
**92 di 124**

		CNTMDL66E46L613P Proprieta' 1/4 CONTU MARIA PAOLA nata a VALLERMOSA (SU) il 27/03/1972 CNTMPL72C67L613J Proprieta' 1/4 CONTU ROSALBA nata a VALLERMOSA (SU) il 05/06/1970 CNTRLB70H45L613J Proprieta' 1/4		
162		DEMANIO DELLO STATO con sede in ROMA (RM) 80193210582	0,9	SEMINATIVO
164		DEMANIO DELLO STATO con sede in ROMA (RM) 80193210582	13	SEMINATIVO
163		MANCA ELISEO nato/a a VALLERMOSA (SU) il 04/03/1901	112,6	SEMINATIVO
165		ARU CARLO nato a VALLERMOSA (SU) il 17/08/1968 RAUCRL68M17L613I Proprieta' 1/2 PORCEDDU GIUSEPPINA nata a VILLASOR (SU) il 04/10/1972 PRCGPP72R44M025N Proprieta' 1/2	9,5	SEMINATIVO
404	238	CUALBU ANTONIO nato a FONNI (NU) il 23/08/1924 CLBNTN24M23D665Z Comproprietario per 3/12 CUALBU GIUSEPPE nato a FONNI (NU) il 13/11/1917 CLBGPP17S13D665A Comproprietario per 3/12 CUALBU SALVATORE ; DI PIETRO con sede in FONNI (NU) Proprieta' 3/12 SULCIS ANTIOCANGELO nato a VILLACIDRO (SU) il 29/06/1942 SLCNCN42H29L924X Proprieta' 1/12 SULCIS CARMELA ; M CONCETTA nata a VILLACIDRO (SU) il 11/02/1940 SLCCML40B51L924M Proprieta' 1/12 SULCIS SALVATORE nato a VILLACIDRO (SU) il 10/05/1937 SLCSVT37E10L924N Proprieta' 1/12 TOLU MARIA nato/a a FONNI (NU) il 23/03/1993 Proprieta' 3/12	459,1	SEMINATIVO
209		DIREZIONE GENERALE DEL DEMANIO-MINISTERO FINANZE CON SEDE IN ROMA 80193210582	2,9	SEMINATIVO
218		DEMANIO DELLO STATO con sede in ROMA (RM) 80193210582	45,1	SEMINATIVO
57		XIMENES MARIA VINCENZA nata a VALLERMOSA (SU) il 11/03/1944 XMNMVN44C51L613T	17,9	SEMINATIVO
58		CADDEU CHIARA ; FU LUIGI	51,2	SEMINATIVO
59		CERRONIS ANNA ; FU GIUSEPPE Comproprietario per 3/4 CERRONIS GIOVANNI ; FU GIUSEPPE Comproprietario per 3/4 CERRONIS LUCIFERO ; FU GIUSEPPE Comproprietario per 3/4 PORRU CERRONIS CELESTINO ; DI RAIMONDO Comproprietario per 1/4 PORRU CERRONIS ENRICO ; DI RAIMONDO Comproprietario per 1/4 PORRU CERRONIS GIUSEPPE ; DI RAIMONDO Comproprietario per 1/4	29,3	SEMINATIVO
55		CUALBU ANTONIO nato a FONNI (NU) il 13/05/1962 CLBNTN62E13D665X	97,5	SEMINATIVO



Ichnusa wind power srl

iLStudio.  
Engineering & Consulting Studio

<b>PARCO EOLICO FLOTTANTE NEL MARE DI SARDEGNA SUD OCCIDENTALE</b>		
PROGETTO DEFINITIVO		
<b>Piano Particellare</b>		
Codice documento: <b>C0421GR28PIAPAR01a</b>	Data emissione: <b>Giugno 2024</b>	Pagina <b>93 di 124</b>

		Proprieta' 1/2 CUALBU GIUSEPPE nato a FONNI (NU) il 27/06/1964 CLBGPP64H27D665C Proprieta' 1/2		
405	26	CUALBU ANTONIO nato a FONNI (NU) il 13/05/1962 CLBNTN62E13D665X Proprieta' 1/2 CUALBU GIUSEPPE nato a FONNI (NU) il 27/06/1964 CLBGPP64H27D665C Proprieta' 1/2	191,1	SEMINATIVO
	27	CUALBU ANTONIO nato a FONNI (NU) il 13/05/1962 CLBNTN62E13D665X Proprieta' 1/2 CUALBU GIUSEPPE nato a FONNI (NU) il 27/06/1964 CLBGPP64H27D665C Proprieta' 1/2	148,5	SEMINATIVO
	23	CUALBU ANTONIO nato a FONNI (NU) il 13/05/1962 CLBNTN62E13D665X Proprieta' 1/2 CUALBU GIUSEPPE nato a FONNI (NU) il 27/06/1964 CLBGPP64H27D665C Proprieta' 1/2	96,1	SEMINATIVO
	35	CUALBU ANTONIO nato a FONNI (NU) il 13/05/1962 CLBNTN62E13D665X Proprieta' 1/2 CUALBU GIUSEPPE nato a FONNI (NU) il 27/06/1964 CLBGPP64H27D665C Proprieta' 1/2	1,6	SEMINATIVO
	36	CUALBU ANTONIO nato a FONNI (NU) il 13/05/1962 CLBNTN62E13D665X Proprieta' 1/2 CUALBU GIUSEPPE nato a FONNI (NU) il 27/06/1964 CLBGPP64H27D665C Proprieta' 1/2	102	SEMINATIVO
	25	CUALBU ANTONIO nato a FONNI (NU) il 13/05/1962 CLBNTN62E13D665X Proprieta' 1/2 CUALBU GIUSEPPE nato a FONNI (NU) il 27/06/1964 CLBGPP64H27D665C Proprieta' 1/2	86,6	SEMINATIVO
	37	CUALBU ANTONIO nato a FONNI (NU) il 13/05/1962 CLBNTN62E13D665X Proprieta' 1/2 CUALBU GIUSEPPE nato a FONNI (NU) il 27/06/1964 CLBGPP64H27D665C Proprieta' 1/2	88,3	SEMINATIVO
	5	BUSIA CUALBU ANGELO Comproprietario per 1/2 BUSIA CUALBU ANTONIO Comproprietario per 1/2 CUALBU ANNA nata a VALLERMOSA (SU) il 14/01/1927 CLBNA27A54L613G Comproprietario per 1/2 CUALBU ANTONIA nata a FONNI (NU) il 13/05/1912 CLBNTN12E53D665M Comproprietario per 1/2 CUALBU ANTONIA ; FU ANTONIO Comproprietario per 1/2 CUALBU ANTONIO nato a FONNI (NU) il 24/08/1924 CLBNTN24M24D665B Comproprietario per 1/2	56,7	SEMINATIVO



Ichnusa wind power srl

iLStudio.  
Engineering & Consulting Studio**PARCO EOLICO FLOTTANTE NEL MARE DI SARDEGNA SUD OCCIDENTALE**  
PROGETTO DEFINITIVO**Piano Particellare**Codice documento:  
**C0421GR28PIAPAR01a**Data emissione:  
**Giugno 2024**Pagina  
**94 di 124**

CUALBU GIOVANNA nata a FONNI  
(NU) il 11/03/1921  
CLBGNN21C51D665E Comproprietario  
per 1/2  
CUALBU GIUSEPPE nato/a il  
13/11/1917 Comproprietario per 1/2  
CUALBU GRAZIA nato/a il 16/03/1914  
Comproprietario per 1/2  
CUALBU LOI RITA ; FU SALVATORE  
Usufruttuario parziale  
CUALBU MARIA nato/a il 05/11/1919  
Comproprietario per 1/2  
CUALBU SALVATORE nato/a il  
09/08/1916 Comproprietario per 1/2  
CUALBU SALVATORE ; FU ANTONIO  
Comproprietario per 1/2  
FALCONI MADDALENA ; VED CUALBU  
NATA IL 28/04/888 nato/a il 28/04/1888  
Usufruttuario parziale

8	QUALBO PIETRO ; FU GIUSEPPE GARAU MARIA ; NUNZIA NOTA	56,9	SEMINATIVO
12	ANNUNZIATA nato/a a CAGLIARI (CA) il 02/04/1984	77,2	SEMINATIVO

**Tabella 3.12 – Particelle interessate da interferenze (comune di Decimoputzu).**

Foglio	Particella	Intestatario	Lunghezza Interferenza (m)	Tipo di suolo
1	113	CUALBU ANNA MARIA nata a FONNI (NU) il 14/02/1953 CLBNMR53B54D665B Proprieta' 19/225	218,3	SEMINATIVO
		CUALBU ELISABETTA nata a FONNI (NU) il 06/10/1950 CLBLBT50R46D665T Proprieta' 19/225		
		CUALBU FRANCESCO nato a NUORO (NU) il 06/08/1970 CLBFNC70M06F979R Proprieta' 19/225		
		CUALBU GIUSEPPINA LAURA nata a FONNI (NU) il 19/03/1959 CLBGPP59C59D665A Proprieta' 19/225		
		CUALBU IDA nata a FONNI (NU) il 09/05/1954 CLBDIA54E49D665W Proprieta' 19/225		
		CUALBU LAURETTA nata a FONNI (NU) il 02/07/1963 CLBLTT63L42D665Y Proprieta' 19/225		
		CUALBU LUCIA nata a FONNI (NU) il 22/02/1956 CLBLCU56B62D665P Proprieta' 19/225		
		CUALBU MARIANTONIA nata a FONNI (NU) il 20/04/1949 CLBMNT49D60D665G Proprieta' 19/225		
		CUALBU SALVATORE nato a FONNI (NU) il 26/03/1967 CLBSVT67C26D665O Proprieta' 19/225		
		MULAS GIOVANNA MARIA nata a FONNI (NU) il 08/08/1926 MLSGNN26M48D665N Proprieta' 6/25		
	240	GARAU MARIA ; NUNZIA nato/a a CAGLIARI (CA) il 02/04/1984	17,7	PASCOLO
	239	GARAU MARIA ; NUNZIA nato/a a CAGLIARI (CA) il 02/04/1984	11,4	PASCOLO



Ichnusa wind power srl

iLStudio.  
Engineering & Consulting Studio

**PARCO EOLICO FLOTTANTE NEL MARE DI SARDEGNA SUD OCCIDENTALE**  
PROGETTO DEFINITIVO

**Piano Particellare**

Codice documento:  
**C0421GR28PIAPAR01a**

Data emissione:  
**Giugno 2024**

Pagina  
**95 di 124**

	CUALBU ANNA MARIA nata a FONNI (NU) il 14/02/1953 CLBNMR53B54D665B Proprieta' 19/225		
	CUALBU ELISABETTA nata a FONNI (NU) il 06/10/1950 CLBLBT50R46D665T Proprieta' 19/225		
	CUALBU FRANCESCO nato a NUORO (NU) il 06/08/1970 CLBFNC70M06F979R Proprieta' 19/225		
	CUALBU GIUSEPPINA LAURA nata a FONNI (NU) il 19/03/1959 CLBGPP59C59D665A Proprieta' 19/225		
76	CUALBU IDA nata a FONNI (NU) il 09/05/1954 CLBDIA54E49D665W Proprieta' 19/225	95,1	SEMINATIVO
	CUALBU LAURETTA nata a FONNI (NU) il 02/07/1963 CLBLTT63L42D665Y Proprieta' 19/225		
	CUALBU LUCIA nata a FONNI (NU) il 22/02/1956 CLBLCU56B62D665P Proprieta' 19/225		
	CUALBU MARIANTONIA nata a FONNI (NU) il 20/04/1949 CLBMNT49D60D665G Proprieta' 19/225		
	CUALBU SALVATORE nato a FONNI (NU) il 26/03/1967 CLBSVT67C26D665O Proprieta' 19/225		
	MULAS GIOVANNA MARIA nata a FONNI (NU) il 08/08/1926 MLSGNN26M48D665N Proprieta' 6/25		
	CUALBU ANNA MARIA nata a FONNI (NU) il 14/02/1953 CLBNMR53B54D665B Proprieta' 19/225		
	CUALBU ELISABETTA nata a FONNI (NU) il 06/10/1950 CLBLBT50R46D665T Proprieta' 19/225		
	CUALBU FRANCESCO nato a NUORO (NU) il 06/08/1970 CLBFNC70M06F979R Proprieta' 19/225		
	CUALBU GIUSEPPINA LAURA nata a FONNI (NU) il 19/03/1959 CLBGPP59C59D665A Proprieta' 19/225		
252	CUALBU IDA nata a FONNI (NU) il 09/05/1954 CLBDIA54E49D665W Proprieta' 19/225	135	SEMINATIVO
	CUALBU LAURETTA nata a FONNI (NU) il 02/07/1963 CLBLTT63L42D665Y Proprieta' 19/225		
	CUALBU LUCIA nata a FONNI (NU) il 22/02/1956 CLBLCU56B62D665P Proprieta' 19/225		
	CUALBU MARIANTONIA nata a FONNI (NU) il 20/04/1949 CLBMNT49D60D665G Proprieta' 19/225		
	CUALBU SALVATORE nato a FONNI (NU) il 26/03/1967 CLBSVT67C26D665O Proprieta' 19/225		
	MULAS GIOVANNA MARIA nata a FONNI (NU) il 08/08/1926 MLSGNN26M48D665N Proprieta' 6/25		
304	CUALBU ANNA MARIA nata a FONNI (NU) il 14/02/1953 CLBNMR53B54D665B	17,9	SEMINATIVO



Ichnusa wind power srl

iLStudio.  
Engineering & Consulting Studio

**PARCO EOLICO FLOTTANTE NEL MARE DI SARDEGNA SUD OCCIDENTALE**  
PROGETTO DEFINITIVO

**Piano Particellare**

Codice documento:  
**C0421GR28PIAPAR01a**

Data emissione:  
**Giugno 2024**

Pagina  
**96 di 124**

Proprieta' 19/225  
CUALBU ELISABETTA nata a FONNI  
(NU) il 06/10/1950 CLBLBT50R46D665T  
Proprieta' 19/225  
CUALBU FRANCESCO nato a NUORO  
(NU) il 06/08/1970 CLBFNC70M06F979R  
Proprieta' 19/225  
CUALBU GIUSEPPINA LAURA nata a  
FONNI (NU) il 19/03/1959  
CLBGPP59C59D665A Proprieta' 19/225  
CUALBU IDA nata a FONNI (NU) il  
09/05/1954 CLBDIA54E49D665W  
Proprieta' 19/225  
CUALBU LAURETTA nata a FONNI (NU)  
il 02/07/1963 CLBLTT63L42D665Y  
Proprieta' 19/225  
CUALBU LUCIA nata a FONNI (NU) il  
22/02/1956 CLBLCU56B62D665P  
Proprieta' 19/225  
CUALBU MARIANTONIA nata a FONNI  
(NU) il 20/04/1949 CLBMNT49D60D665G  
Proprieta' 19/225  
CUALBU SALVATORE nato a FONNI  
(NU) il 26/03/1967 CLBSVT67C26D665O  
Proprieta' 19/225  
MULAS GIOVANNA MARIA nata a FONNI  
(NU) il 08/08/1926  
MLSGNN26M48D665N Proprieta' 6/25  
CUALBU ANNA MARIA nata a FONNI  
(NU) il 14/02/1953 CLBNMR53B54D665B  
Proprieta' 19/225  
CUALBU ELISABETTA nata a FONNI  
(NU) il 06/10/1950 CLBLBT50R46D665T  
Proprieta' 19/225  
CUALBU FRANCESCO nato a NUORO  
(NU) il 06/08/1970 CLBFNC70M06F979R  
Proprieta' 19/225  
CUALBU GIUSEPPINA LAURA nata a  
FONNI (NU) il 19/03/1959  
CLBGPP59C59D665A Proprieta' 19/225  
CUALBU IDA nata a FONNI (NU) il  
09/05/1954 CLBDIA54E49D665W  
Proprieta' 19/225  
CUALBU LAURETTA nata a FONNI (NU)  
il 02/07/1963 CLBLTT63L42D665Y  
Proprieta' 19/225  
CUALBU LUCIA nata a FONNI (NU) il  
22/02/1956 CLBLCU56B62D665P  
Proprieta' 19/225  
CUALBU MARIANTONIA nata a FONNI  
(NU) il 20/04/1949 CLBMNT49D60D665G  
Proprieta' 19/225  
CUALBU SALVATORE nato a FONNI  
(NU) il 26/03/1967 CLBSVT67C26D665O  
Proprieta' 19/225  
MULAS GIOVANNA MARIA nata a FONNI  
(NU) il 08/08/1926  
MLSGNN26M48D665N Proprieta' 6/25  
CUALBU ANNA MARIA nata a FONNI  
(NU) il 14/02/1953 CLBNMR53B54D665B  
Proprieta' 19/225  
CUALBU ELISABETTA nata a FONNI

251

84,8

SEMINATIVO

250

222,9

SEMINATIVO



Ichnusa wind power srl

**iLStudio.**  
Engineering & Consulting Studio

**PARCO EOLICO FLOTTANTE NEL MARE DI SARDEGNA SUD OCCIDENTALE**  
PROGETTO DEFINITIVO

**Piano Particellare**

Codice documento:  
**C0421GR28PIAPAR01a**

Data emissione:  
**Giugno 2024**

Pagina  
**97 di 124**

(NU) il 06/10/1950 CLBLBT50R46D665T  
Proprieta' 19/225  
CUALBU FRANCESCO nato a NUORO  
(NU) il 06/08/1970 CLBFNC70M06F979R  
Proprieta' 19/225  
CUALBU GIUSEPPINA LAURA nata a  
FONNI (NU) il 19/03/1959  
CLBGPP59C59D665A Proprieta' 19/225  
CUALBU IDA nata a FONNI (NU) il  
09/05/1954 CLBDIA54E49D665W  
Proprieta' 19/225  
CUALBU LAURETTA nata a FONNI (NU)  
il 02/07/1963 CLBLTT63L42D665Y  
Proprieta' 19/225  
CUALBU LUCIA nata a FONNI (NU) il  
22/02/1956 CLBLCU56B62D665P  
Proprieta' 19/225  
CUALBU MARIANTONIA nata a FONNI  
(NU) il 20/04/1949 CLBMNT49D60D665G  
Proprieta' 19/225  
CUALBU SALVATORE nato a FONNI  
(NU) il 26/03/1967 CLBSVT67C26D665O  
Proprieta' 19/225  
MULAS GIOVANNA MARIA nata a FONNI  
(NU) il 08/08/1926

174	CUALBU GIOVANNI ; FU SALVATORE	12	PASCOLO
63	DEMANIO PUBBLICO DELLO STATO con sede in ROMA (RM) 97905300854	1,4	PASCOLO
7	CUALBU GIOVANNI nato a FONNI (NU) il 22/09/1939 CLBGNN39P22D665O	275,9	SEMINATIVO
8	CUALBU GIOVANNI nato a FONNI (NU) il 22/09/1939 CLBGNN39P22D665O	40,8	SEMINATIVO IRRIG
9	CUALBU GIOVANNI nato a FONNI (NU) il 22/09/1939 CLBGNN39P22D665O	95,3	SEMINATIVO IRRIG
65	CUALBU GIOVANNI nato a FONNI (NU) il 22/09/1939 CLBGNN39P22D665O	25,6	SEMINATIVO IRRIG
64	CUALBU GIOVANNI nato a FONNI (NU) il 22/09/1939 CLBGNN39P22D665O	25,4	SEMINATIVO IRRIG
10	CUALBU GIOVANNI nato a FONNI (NU) il 22/09/1939 CLBGNN39P22D665O	105,8	SEMINATIVO IRRIG
2	3 CUALBU GIOVANNI nato a FONNI (NU) il 22/09/1939 CLBGNN39P22D665O	351,9	SEMINATIVO IRRIG
	4 CUALBU GIOVANNI nato a FONNI (NU) il 22/09/1939 CLBGNN39P22D665O	272,8	SEMINATIVO IRRIG
	5 CUALBU GIOVANNI nato a FONNI (NU) il 22/09/1939 CLBGNN39P22D665O	112,9	SEMINATIVO IRRIG
	6 CUALBU GIOVANNI nato a FONNI (NU) il 22/09/1939 CLBGNN39P22D665O	122,4	SEMINATIVO IRRIG

**Tabella 3.13 – Particelle interessate da interferenze (comune di Villasor).**

Foglio	Particella	Intestatario	Lunghezza Interferenza (m <sup>2</sup> )	Tipo di suolo
44	78	DEMANIO DELLO STATO RAMO LAVORI PUBBLICI	9,2	SEMINATIVO IRRIG
	56	CUALBU SALVATORE nato a NUORO (NU) il 05/01/1982 CLBSVT82A05F979W	618,3	SEMINATIVO IRRIG
	57	FARCI MATTEO nato a CAGLIARI (CA) il 19/10/1991 FRCMTT91R19B354Y Nuda proprietà 1/1 LAI GIOVANNA nata a ASSEMINI (CA) il	334,2	PASCOLO



Ichnusa wind power srl

iLStudio.

Engineering & Consulting Studio

**PARCO EOLICO FLOTTANTE NEL MARE DI SARDEGNA SUD OCCIDENTALE**  
PROGETTO DEFINITIVO

**Piano Particellare**

Codice documento:  
**C0421GR28PIAPAR01a**

Data emissione:  
**Giugno 2024**

Pagina  
**98 di 124**

23/10/1936 LAIGNN36R63A474R

Usufrutto 1/1

71 FARCI MATTEO nato a CAGLIARI (CA) il 19/10/1991 FRCMTT91R19B354Y Nuda proprieta' 1/1 35,4 SEMINATIVO

LAI GIOVANNA nata a ASSEMINI (CA) il 23/10/1936 LAIGNN36R63A474R

Usufrutto 1/1

141 DEMANIO DELLO STATO con sede in ROMA (RM) 80193210582 29,1 AREA RURALE

7 MEDDA ELENA nata a CAGLIARI (CA) il 25/12/1971 MDDLNE71T65B354G Proprieta' 1/2 13,3 AREA FAB DM

MEDDA GABRIELLA nata a CAGLIARI (CA) il 22/01/1973

MDDGRL73A62B354D Proprieta' 1/2

139 MEDDA ELENA nata a CAGLIARI (CA) il 25/12/1971 MDDLNE71T65B354G Proprieta' 1/2 78,7 PASCOLO

MEDDA GABRIELLA nata a CAGLIARI (CA) il 22/01/1973

MDDGRL73A62B354D Proprieta' 1/2

26 MEDDA CAMILLO nato a VILLASOR (SU) il 07/07/1931 95,9 PASCOLO

MDDCLL31L07M025Y Comproprietario  
MEDDA CATERINA nata a VILLASOR (SU) il 25/11/1938

MDDCRN38S65M025V Comproprietario  
MEDDA EDDA nata a VILLASOR (SU) il 07/02/1934 MDDDDE34B47M025Y Comproprietario

MEDDA FRANCESCO nato a VILLASOR (SU) il 22/07/1940

MDDFNC40L22M025Z Comproprietario  
MEDDA LIDIA nata a VILLASOR (SU) il 14/12/1932 MDDLDI32T54M025P Comproprietario

MEDDA LUCIA nata a VILLASOR (SU) il 23/07/1942 MDDL CU42L63M025Q Comproprietario

MEDDA MARIELLA nata a VILLASOR (SU) il 07/07/1952

MDDMLL52L47M025T Comproprietario  
MEDDA NATALINA nata a VILLASOR (SU) il 21/12/1944

MDDNLN44T61M025P Comproprietario  
MEDDA ORAZIO nato a VILLASOR (SU) il 04/12/1935 MDDRZO35T04M025P Comproprietario

MEREU MARIA AGOSTINA nata a ASSEMINI (CA) il 02/10/1907

MREMG07R42A474J Usufrutto

172 MEDDA CATERINA nata a VILLASOR (SU) il 25/11/1938 3,6 PASCOLO

MDDCRN38S65M025V Proprieta' 1/24  
MEDDA EDDA nata a VILLASOR (SU) il 07/02/1934 MDDDDE34B47M025Y Proprieta' 1/24

MEDDA FRANCESCO nato a VILLASOR (SU) il 22/07/1940

MDDFNC40L22M025Z Proprieta' 1/24

MEDDA GIULIO nato a VILLASOR (SU) il





Ichnusa wind power srl

iLStudio.  
Engineering & Consulting Studio

**PARCO EOLICO FLOTTANTE NEL MARE DI SARDEGNA SUD OCCIDENTALE**  
PROGETTO DEFINITIVO

**Piano Particellare**

Codice documento:  
**C0421GR28PIAPAR01a**

Data emissione:  
**Giugno 2024**

Pagina  
**99 di 124**

		04/12/1903 MDDGLI03T04M025X Proprieta' 8/24 MEDDA LIDIA nata a VILLASOR (SU) il 14/12/1932 MDDLDI32T54M025P Proprieta' 1/24 MEDDA LUCIA nata a VILLASOR (SU) il 23/07/1942 MDDL CU42L63M025Q Proprieta' 1/24 MEDDA MARIELLA nata a VILLASOR (SU) il 07/07/1952 MDDMLL52L47M025T Proprieta' 1/24 MEDDA NATALINA nata a VILLASOR (SU) il 21/12/1944 MDDN LN44T61M025P Proprieta' 1/24 MEDDA ORAZIO nato a VILLASOR (SU) il 04/12/1935 MDDRZO35T04M025P Proprieta' 1/24 MEDDA PEPPINA nata a VILLASOR (SU) il 13/10/1910 MDDPPN10R53M025D Proprieta' 8/24		
167		MEDDA ELENA nata a CAGLIARI (CA) il 25/12/1971 MDDLNE71T65B354G Proprieta' 1/2 MEDDA GABRIELLA nata a CAGLIARI (CA) il 22/01/1973 MDDGRL73A62B354D Proprieta' 1/2	96	PASCOLO
20	53	MEDDA ELENA nata a CAGLIARI (CA) il 25/12/1971 MDDLNE71T65B354G Proprieta' 1/2 MEDDA GABRIELLA nata a CAGLIARI (CA) il 22/01/1973 MDDGRL73A62B354D Proprieta' 1/2	137,7	PASCOLO
	56	PUGGIONI GIUSEPPE nato a DESULO (NU) il 07/07/1951 PGGGPP51L07D287M Proprieta' 1/2 PUGGIONI LIBERATO nato a DESULO (NU) il 03/04/1957 PGGLRT57D03D287Z Proprieta' 1/2	79	PASCOLO
	390	PUGGIONI GIUSEPPE nato a DESULO (NU) il 07/07/1951 PGGGPP51L07D287M Proprieta' 1/2 PUGGIONI LIBERATO nato a DESULO (NU) il 03/04/1957 PGGLRT57D03D287Z Proprieta' 1/2	189,4	SEMINATIVO
	399	MEDDA PEPPINA ; FU CAMILLO	60,8	SEMINATIVO
	398	FARCI GIAMPIETRO nato a VILLASOR (SU) il 12/09/1956 FRCGPT56P12M025P Proprieta' 1/2 FARCI MARIANO nato a VILLASOR (SU) il 15/07/1958 FRCMRN58L15M025F Proprieta' 1/2	142,8	SEMINATIVO IRRIG
	397	FARCI MATTEO nato a CAGLIARI (CA) il 19/10/1991 FRCMTT91R19B354Y Nuda proprieta' 1/1 LAI GIOVANNA nata a ASSEMINI (CA) il 23/10/1936 LAIGNN36R63A474R Usufrutto 1/1	20,5	SEMINATIVO
	54	FARCI MATTEO nato a CAGLIARI (CA) il 19/10/1991 FRCMTT91R19B354Y Nuda proprieta' 1/1 LAI GIOVANNA nata a ASSEMINI (CA) il	33,9	SEMINATIVO



Ichnusa wind power srl

**iLStudio.**

Engineering & Consulting Studio

**PARCO EOLICO FLOTTANTE NEL MARE DI SARDEGNA SUD OCCIDENTALE**  
PROGETTO DEFINITIVO

**Piano Particellare**

Codice documento:  
**C0421GR28PIAPAR01a**

Data emissione:  
**Giugno 2024**

Pagina  
**100 di 124**

23/10/1936 LAIGNN36R63A474R Usufrutto 1/1				
74	LAI GIOVANNA nata a ASSEMINI (CA) il 23/10/1936 LAIGNN36R63A474R	126,5	SEMINATIVO	
75	DEMANIO DELLO STATO con sede in ROMA (RM) 80193210582	38,7	PASCOLO	
77	PEDDIS ANTONELLA nata a GONNOSFANADIGA (SU) il 20/04/1963 PDDNNL63D60E085L Proprieta' 1/6 PEDDIS CARLO nato a CAGLIARI (CA) il 11/12/1973 PDDCRL73T11B354N Proprieta' 1/6 PEDDIS FRANCO nato a GONNOSFANADIGA (SU) il 25/02/1958 PDDFNC58B25E085Y Proprieta' 1/6 PEDDIS MARCO nato a CAGLIARI (CA) il 06/05/1977 PDDMRC77E06B354B Proprieta' 1/6 PEDDIS MARIA RITA nata a CAGLIARI (CA) il 24/11/1960 PDDMRT60S64B354M Proprieta' 1/6 PEDDIS NICOLA nato a CAGLIARI (CA) il 06/03/1970 PDDNCL70C06B354X Proprieta' 1/6	86,6	SEMINATIVO	
21	274	PEDDIS ANTONELLA nata a GONNOSFANADIGA (SU) il 20/04/1963 PDDNNL63D60E085L Proprieta' 1/6 PEDDIS CARLO nato a CAGLIARI (CA) il 11/12/1973 PDDCRL73T11B354N Proprieta' 1/6 PEDDIS FRANCO nato a GONNOSFANADIGA (SU) il 25/02/1958 PDDFNC58B25E085Y Proprieta' 1/6 PEDDIS MARCO nato a CAGLIARI (CA) il 06/05/1977 PDDMRC77E06B354B Proprieta' 1/6 PEDDIS MARIA RITA nata a CAGLIARI (CA) il 24/11/1960 PDDMRT60S64B354M Proprieta' 1/6 PEDDIS NICOLA nato a CAGLIARI (CA) il 06/03/1970 PDDNCL70C06B354X Proprieta' 1/6	210,7	SEMINATIVO
492	PEDDIS ANTONELLA nata a GONNOSFANADIGA (SU) il 20/04/1963 PDDNNL63D60E085L Proprieta' 1/6 PEDDIS CARLO nato a CAGLIARI (CA) il 11/12/1973 PDDCRL73T11B354N Proprieta' 1/6 PEDDIS FRANCO nato a GONNOSFANADIGA (SU) il 25/02/1958 PDDFNC58B25E085Y Proprieta' 1/6 PEDDIS MARCO nato a CAGLIARI (CA) il 06/05/1977 PDDMRC77E06B354B Proprieta' 1/6 PEDDIS MARIA RITA nata a CAGLIARI (CA) il 24/11/1960 PDDMRT60S64B354M Proprieta' 1/6 PEDDIS NICOLA nato a CAGLIARI (CA) il 06/03/1970 PDDNCL70C06B354X Proprieta' 1/6	66,2	SEMINATIVO	
491	CUALBU ANTONIO nato a NUORO (NU) il 06/08/1974 CLBNTN74M06F979I	110,2	SEMINATIVO	



Ichnusa wind power srl

iLStudio.  
Engineering & Consulting Studio**PARCO EOLICO FLOTTANTE NEL MARE DI SARDEGNA SUD OCCIDENTALE**  
PROGETTO DEFINITIVO**Piano Particellare**Codice documento:  
**C0421GR28PIAPAR01a**Data emissione:  
**Giugno 2024**Pagina  
**101 di 124**

485	CUALBU ANTONIO nato a NUORO (NU) il 06/08/1974 CLBNTN74M06F979I	121,4	SEMINATIVO
482	CUALBU ANTONIO nato a NUORO (NU) il 06/08/1974 CLBNTN74M06F979I	4,7	SEMINATIVO IRRIG
480	PINNA MASSIMO nato a CAGLIARI (CA) il 03/04/1974 PNNMSM74D03B354Z	123,8	SEMINATIVO
483	PINNA ALESSANDRO nato a VILLASOR (SU) il 14/09/1965 PNNLSN65P14M025D Proprieta' 1/5 PINNA STEFANO nato a VILLASOR (SU) il 09/01/1963 PNNSFN63A09M025S Proprieta' 1/5 PINNA ALESSANDRO nato a VILLASOR (SU) il 14/09/1965 PNNLSN65P14M025D Proprieta' 1/20 PINNA DANIELA nata a VILLASOR (SU) il 06/02/1962 PNNDNL62B46M025E Proprieta' 1/4 PINNA PAOLA nata a VILLASOR (SU) il 03/02/1967 PNNPLA67B43M025M Proprieta' 1/4 PINNA STEFANO nato a VILLASOR (SU) il 09/01/1963 PNNSFN63A09M025S Proprieta' 1/20	99,3	SEMINATIVO IRRIG
371	PINNA OTTAVIO nato a VILLASOR (SU) il 01/02/1934 PNNTTV34B01M025Z	99,2	SEMINATIVO
148	PINNA OTTAVIO nato a VILLASOR (SU) il 01/02/1934 PNNTTV34B01M025Z	92,8	SEMINATIVO IRRIG
563	COMUNE DI VILLASOR	691,3	SEMINATIVO
494	DEMANIO DELLO STATO con sede in ROMA (RM) 80193210582	11,5	VIGNETO
495	COMUNE DI VILLASOR	18,4	SEMINATIVO

**Tabella 3.14 – Particelle interessate da interferenze (comune di Serramanna).**

Foglio	Particella	Intestatario	Lunghezza Interferenza (m)	Tipo di suolo
54	122	ORTU LUCIANA nata a CAGLIARI (CA) il 03/10/1964 RTOLCN64R43B354X Proprieta' 1/2 PUDDU STEFANINA nata a TURRI (SU) il 17/11/1932 PDDSFN32S57L473E Proprieta' 1/2	54,2	AGRUMETO
	418	ORTU LUCIANA nata a CAGLIARI (CA) il 03/10/1964 RTOLCN64R43B354X Proprieta' 1/2 PUDDU STEFANINA nata a TURRI (SU) il 17/11/1932 PDDSFN32S57L473E Proprieta' 1/2	85,7	PASCOLO
	656	COMPAGNIA EVARISTIANI DEL SACRO CUORE ASSOCIAZIONE LAICALE CON FINI DI RELIGIONE E DI CULTO Livellario COMUNE DI SERRAMANNA Diritto del concedente	117,1	PASCOLO
	367	DEMANIO DELLO STATO con sede in ROMA (RM) 80193210582	49,7	PASCOLO
	169	COMPAGNIA EVARISTIANI DEL SACRO CUORE ASSOCIAZIONE LAICALE CON FINI DI RELIGIONE E DI CULTO Livellario COMUNE DI SERRAMANNA Diritto del concedente	332,6	SEMINATIVO



Ichnusa wind power srl

iLStudio.

Engineering &amp; Consulting Studio

**PARCO EOLICO FLOTTANTE NEL MARE DI SARDEGNA SUD OCCIDENTALE**  
 PROGETTO DEFINITIVO

**Piano Particellare**

 Codice documento:  
**C0421GR28PIAPAR01a**

 Data emissione:  
**Giugno 2024**

 Pagina  
**102 di 124**

		CUALBU LOI MARIA ; FU SALVATORE Usufrutto 1/5		
		SEDDA CUALBU ANNA ; FU MICHELE Comproprietario		
220		SEDDA CUALBU ANTONIA ; FU MICHELE Comproprietario	159,2	PASCOLO
		SEDDA CUALBU GIUSEPPE ; FU MICHELE Comproprietario		
		SEDDA CUALBU GRAZIA ; FU MICHELE Comproprietario		
57	97	ABIS SILVIO EUGENIO SALVATORE nato a SERRAMANNA (SU) il 12/03/1947 BSASVG47C12I647U	48	SEMINATIVO IRRIG
		ORTU ANNA MARIA nata a SERRAMANNA (SU) il 20/05/1928 RTONMR28E60I647D Proprieta' 1/5		
		ORTU ILDE nata a SERRAMANNA (SU) il 07/02/1926 RTOLDI26B47I647K Proprieta' 1/5		
75		ORTU LUCIA nata a SERRAMANNA (SU) il 18/12/1922 RTOLCU22T58I647H Proprieta' 1/5	22,9	SEMINATIVO IRRIG
		ORTU LUIGI GIUSEPPE nato a SERRAMANNA (SU) il 09/12/1931 RTOLGS31T09I647N Proprieta' 1/5		
		ORTU ROSARIA nata a SERRAMANNA (SU) il 18/12/1920 RTORSR20T58I647P Proprieta' 1/5		
		ORTU ANNA MARIA nata a SERRAMANNA (SU) il 20/05/1928 RTONMR28E60I647D Proprieta' 1/5		
		ORTU ILDE nata a SERRAMANNA (SU) il 07/02/1926 RTOLDI26B47I647K Proprieta' 1/5		
248		ORTU LUCIA nata a SERRAMANNA (SU) il 18/12/1922 RTOLCU22T58I647H Proprieta' 1/5	39,1	SEMINATIVO IRRIG
		ORTU LUIGI GIUSEPPE nato a SERRAMANNA (SU) il 09/12/1931 RTOLGS31T09I647N Proprieta' 1/5		
		ORTU ROSARIA nata a SERRAMANNA (SU) il 18/12/1920 RTORSR20T58I647P Proprieta' 1/5		
385		DEMANIO DELLO STATO con sede in ROMA (RM) 80193210582	16	SEMINATIVO
		ORTU ANNA MARIA nata a SERRAMANNA (SU) il 20/05/1928 RTONMR28E60I647D Proprieta' 1/5		
		ORTU ILDE nata a SERRAMANNA (SU) il 07/02/1926 RTOLDI26B47I647K Proprieta' 1/5		
74		ORTU LUCIA nata a SERRAMANNA (SU) il 18/12/1922 RTOLCU22T58I647H Proprieta' 1/5	49,6	SEMINATIVO IRRIG
		ORTU LUIGI GIUSEPPE nato a SERRAMANNA (SU) il 09/12/1931 RTOLGS31T09I647N Proprieta' 1/5		
		ORTU ROSARIA nata a SERRAMANNA (SU) il 18/12/1920 RTORSR20T58I647P Proprieta' 1/5		
264		MURGIA GIANCARLO nato a SERRAMANNA (SU) il 17/10/1967	28,4	SEMINATIVO IRRIG



Ichnusa wind power srl

**iLStudio.**

Engineering & Consulting Studio

**PARCO EOLICO FLOTTANTE NEL MARE DI SARDEGNA SUD OCCIDENTALE**  
PROGETTO DEFINITIVO

**Piano Particellare**

Codice documento:  
**C0421GR28PIAPAR01a**

Data emissione:  
**Giugno 2024**

Pagina  
**103 di 124**

	MRGGCR67R17I647O Proprieta' 1/2 MURGIA GIUSTINO nato a SERRAMANNA (SU) il 21/07/1966 MRGGTN66L21I647Y Proprieta' 1/2		
266	MURGIA GIANCARLO nato a SERRAMANNA (SU) il 17/10/1967 MRGGCR67R17I647O Proprieta' 1/2 MURGIA GIUSTINO nato a SERRAMANNA (SU) il 21/07/1966 MRGGTN66L21I647Y Proprieta' 1/2	18,7	SEMINATIVO IRRIG
686	SCANO GIANFRANCO SANTINO nato a CAGLIARI (CA) il 07/04/1969 SCNGFR69D07B354K	41,7	
687	DEMANIO DELLO STATO con sede in ROMA (RM) 80193210582	5,8	ORTO IRRIG
688	SCANO GIANFRANCO SANTINO nato a CAGLIARI (CA) il 07/04/1969 SCNGFR69D07B354K	3	ORTO IRRIG
77	SERRA ANNA FRANCA nata a SERRAMANNA (SU) il 14/11/1960 SRRNFR60S54I647J Proprieta' 1/12 PALLA ALESSIO nato a CAGLIARI (CA) il 05/10/1985 PLLSS85R05B354W Nuda proprieta' 11/24 PALLA FRANCESCO nato a CAGLIARI (CA) il 22/12/1981 PLLFNC81T22B354E Nuda proprieta' 11/24 PALLA IGNAZIO nato a CAGLIARI (CA) il 29/09/1956 PLLGNZ56P29B354G Usufrutto 11/24 SERRA ANNA FRANCA nata a SERRAMANNA (SU) il 14/11/1960 SRRNFR60S54I647J Usufrutto 11/24	24,1	SEMINATIVO
78	ORTU CELESTINO nato a SERRAMANNA (SU) il 27/11/1956 RTOCST56S27I647J	57,8	SEMINATIVO IRRIG
79	FENU ALESSIO nato a CAGLIARI (CA) il 28/05/1997 FNELSS97E28B354A Proprieta' 2/36 FENU PAOLO nato a SANLURI (SU) il 19/04/1965 FNEPLA65D19H974R Proprieta' 2/36 FENU SAMUELE nato a CAGLIARI (CA) il 05/07/2005 FNESML05L05B354X Proprieta' 2/36 PONTIS GIUSEPPINA nata a SERRAMANNA (SU) il 20/07/1964 PNTGPP64L60I647Y Proprieta' 6/36 PONTIS MARCO nato a SERRAMANNA (SU) il 19/06/1969 PNTMRC69H19I647D Proprieta' 6/36 ZARA ELISABETTA nata a SAMASSI (SU) il 20/01/1938 ZRALBT38A60H738K Proprieta' 12/36 PONTIS SARA nata a CAGLIARI (CA) il 25/02/2005 PNTSRA05B65B354Z Proprieta' 6/36	31	SEMINATIVO IRRIG
237	FENU ALESSIO nato a CAGLIARI (CA) il 28/05/1997 FNELSS97E28B354A Proprieta' 2/36 FENU PAOLO nato a SANLURI (SU) il 19/04/1965 FNEPLA65D19H974R	8,3	SEMINATIVO IRRIG



Ichnusa wind power srl

**iLStudio.**  
Engineering & Consulting Studio

**PARCO EOLICO FLOTTANTE NEL MARE DI SARDEGNA SUD OCCIDENTALE**  
PROGETTO DEFINITIVO

**Piano Particellare**

Codice documento:  
**C0421GR28PIAPAR01a**

Data emissione:  
**Giugno 2024**

Pagina  
**104 di 124**

Proprieta' 2/36  
FENU SAMUELE nato a CAGLIARI (CA) il  
05/07/2005 FNESML05L05B354X

Proprieta' 2/36  
PONTIS GIUSEPPINA nata a  
SERRAMANNA (SU) il 20/07/1964  
PNTGPP64L60I647Y Proprieta' 6/36  
PONTIS MARCO nato a SERRAMANNA  
(SU) il 19/06/1969 PNTMRC69H19I647D  
Proprieta' 6/36

ZARA ELISABETTA nata a SAMASSI  
(SU) il 20/01/1938 ZRALBT38A60H738K  
Proprieta' 12/36

PONTIS SARA nata a CAGLIARI (CA) il  
25/02/2005 PNTSRA05B65B354Z  
Proprieta' 6/36

389	CARCANGIU MARIA LAURA nata a CAGLIARI (CA) il 08/03/1990 CRCMLR90C48B354B	70,4	SEMINATIVO
80	SALE ALESSANDRO nato a CAGLIARI (CA) il 17/10/1963 SLALSN63R17B354W Proprieta' 1000/3000 SALE ANTONIO nato a CAGLIARI (CA) il 17/10/1963 SLANTN63R17B354A Proprieta' 1000/3000 SALE PIER PAOLO nato a VILLACIDRO (SU) il 04/04/1960 SLAPPL60D04L924X Proprieta' 1000/3000	21,3	SEMINATIVO IRRIG
357	LAI SIRIO nato a SERRAMANNA (SU) il 11/07/1931 LAISRI31L11I647K	153,4	SEMINATIVO IRRIG
359	DEMANIO DELLO STATO con sede in ROMA (RM) 80193210582	15,7	SEMINATIVO
358	DEMANIO DELLO STATO con sede in ROMA (RM) 80193210582	16,4	SEMINATIVO
362	DEMANIO DELLO STATO con sede in ROMA (RM) 80193210582	42,4	SEMINATIVO
361	LAI GIAN BATTISTA nato a SERRAMANNA (SU) il 22/12/1964 LAIGBT64T22I647C	41	SEMINATIVO
56	LAI GIAN BATTISTA nato a SERRAMANNA (SU) il 22/12/1964 LAIGBT64T22I647C	89,2	SEMINATIVO IRRIG
30	ATZERI ALESSANDRO nato a CAGLIARI (CA) il 13/11/1964 TZRLSN64S13B354O Proprieta' 1/3 ATZERI RICCARDO nato a CAGLIARI (CA) il 05/02/1963 TZRRCR63B05B354J Proprieta' 1/3 ATZERI STEFANIA nata a CAGLIARI (CA) il 22/04/1967 TZRSFN67D62B354X Proprieta' 1/3	11,3	SEMINATIVO IRRIG
31	FARCI ALESSANDRA nata a VILLASOR (SU) il 01/08/1969 FRCLSN69M41M025P	40,3	SEMINATIVO IRRIG
32	FARCI ALESSANDRA nata a VILLASOR (SU) il 01/08/1969 FRCLSN69M41M025P FARCI ALESSANDRA nata a VILLASOR (SU) il 01/08/1969 FRCLSN69M41M025P Proprieta' 1/2	39,9	SEMINATIVO IRRIG
33	LAI GIAN BATTISTA nato a SERRAMANNA (SU) il 22/12/1964 LAIGBT64T22I647C Proprieta' 1/2	31,9	SEMINATIVO IRRIG



Ichnusa wind power srl

iLStudio.  
Engineering & Consulting Studio

**PARCO EOLICO FLOTTANTE NEL MARE DI SARDEGNA SUD OCCIDENTALE**  
PROGETTO DEFINITIVO

**Piano Particellare**

Codice documento:  
**C0421GR28PIAPAR01a**

Data emissione:  
**Giugno 2024**

Pagina  
**105 di 124**

34	FARCI ALESSANDRA nata a VILLASOR (SU) il 01/08/1969 FRCLSN69M41M025P Proprieta' FARCI RAIMONDO nato a VILLASOR (SU) il 08/01/1927 FRCRND27A08M025F Usufrutto 1/2 PODDA MARIA nata a VILLASOR (SU) il 07/09/1928 PDDMRA28P47M025U Usufruttuario parziale per 1/2	36,3	SEMINATIVO IRRIG
35	LAI GIAN BATTISTA nato a SERRAMANNA (SU) il 22/12/1964 LAIGBT64T22I647C	31,9	SEMINATIVO IRRIG
36	LAI GIAN BATTISTA nato a SERRAMANNA (SU) il 22/12/1964 LAIGBT64T22I647C	57,9	SEMINATIVO IRRIG
42	LAI SIRIO nato a SERRAMANNA (SU) il 11/07/1931 LAISRI31L11I647K	12,6	SEMINATIVO
272	LAI GIANLUCA nato a SERRAMANNA (SU) il 17/01/1973 LAIGLC73A17I647O	6	SEMINATIVO
271	DEIDDA IVANA nata a SERRAMANNA (SU) il 13/01/1937 DDDVNI37A53I647H Proprieta' 1/3 DEIDDA MARIA AUGUSTA nata a SERRAMANNA (SU) il 13/08/1931 DDDMGS31M53I647O Proprieta' 1/3 PODDA ERINA nata a VILLASOR (SU) il 29/10/1909 PDDRNE09R69M025X Proprieta' 1/3	5	SEMINATIVO
7	LITTERA MARIA LUIGIA nata a SERRAMANNA (SU) il 03/09/1960 LTTMLG60P43I647C Proprieta' 1/2 MURGIA GIOCONDA nata a SERRAMANNA (SU) il 18/10/1933 MRGGND33R58I647J Proprieta' 1/2	12,1	SEMINATIVO IRRIG
12	LAI GIAN BATTISTA nato a SERRAMANNA (SU) il 22/12/1964 LAIGBT64T22I647C	92,1	SEMINATIVO IRRIG
273	FARCI ALESSANDRA nata a VILLASOR (SU) il 01/08/1969 FRCLSN69M41M025P Proprieta' 1/2 LAI GIAN BATTISTA nato a SERRAMANNA (SU) il 22/12/1964 LAIGBT64T22I647C Proprieta' 1/2	9,9	SEMINATIVO IRRIG
276	FARCI ALESSANDRA nata a VILLASOR (SU) il 01/08/1969 FRCLSN69M41M025P Proprieta' 1/2 LAI GIAN BATTISTA nato a SERRAMANNA (SU) il 22/12/1964 LAIGBT64T22I647C Proprieta' 1/2	49,7	SEMINATIVO IRRIG
277	DEMANIO DELLO STATO con sede in ROMA (RM) 80193210582	39,7	SEMINATIVO
278	FARCI ALESSANDRA nata a VILLASOR (SU) il 01/08/1969 FRCLSN69M41M025P Proprieta' 1/2 LAI GIAN BATTISTA nato a SERRAMANNA (SU) il 22/12/1964 LAIGBT64T22I647C Proprieta' 1/2	46,3	SEMINATIVO IRRIG
19	ETZI MARIA nata a SERRAMANNA (SU) il 08/12/1931 TZEMRA31T48I647B Proprieta' 1/3 ORRU' LUIGI nato a SERRAMANNA (SU) il 18/08/1964 RROLGU64M18I647B	46,8	SEMINATIVO IRRIG



Ichnusa wind power srl

iLStudio.  
Engineering & Consulting Studio

**PARCO EOLICO FLOTTANTE NEL MARE DI SARDEGNA SUD OCCIDENTALE**  
PROGETTO DEFINITIVO

**Piano Particellare**

Codice documento:  
**C0421GR28PIAPAR01a**

Data emissione:  
**Giugno 2024**

Pagina  
**106 di 124**

		Proprieta' 1/3 ORRU' STEFANO nato a SERRAMANNA (SU) il 13/04/1968 RROSFN68D13I647G Proprieta' 1/3		
		ORRU ATTILIO nato a SERRAMANNA (SU) il 16/09/1935 RROTTL35P16I647Z Proprieta' 1/5		
		ORRU GESUINO nato a SERRAMANNA (SU) il 16/02/1940 RROGSN40B16I647G Proprieta' 1/5		
260		ORRU LUIGIA nata a SERRAMANNA (SU) il 09/02/1947 RROLGU47B49I647L Proprieta' 1/5	10,6	SEMINATIVO
		ORRU MADDALENA nata a SERRAMANNA (SU) il 03/01/1938 RROMDL38A43I647H Proprieta' 1/5 ORRU MARIA AUSILIA nata a SERRAMANNA (SU) il 02/02/1933 RROMSL33B42I647E Proprieta' 1/5		
58	266	MANIAS ITALA nato/a a SERRAMANNA (SU) il 19/02/1942 Comproprietario MANIAS PAOLO nato/a a ROMA (RM) il 19/08/1957 Comproprietario MANIAS SERENA nato/a a SERRAMANNA (SU) il 30/06/1940 Comproprietario ORTU MARIA nata a SERRAMANNA (SU) il 27/12/1912 RTOMRA12T67I647L Usufruttuario parziale	10,6	SEMINATIVO
	265	DEMANIO DELLO STATO con sede in ROMA (RM) 80193210582	36,6	SEMINATIVO
	615	LILLIU AUGUSTO nato a SERRAMANNA (SU) il 19/11/1958 LLLGST58S19I647Z Proprieta' 1/2 MURA MARIA GIUSEPPINA nata a SERRAMANNA (SU) il 24/12/1962 MRUMGS62T64I647E Proprieta' 1/2	15,5	SEMINATIVO IRRIG
	264	LILLIU AUGUSTO nato a SERRAMANNA (SU) il 19/11/1958 LLLGST58S19I647Z Proprieta' 1/2 MURA MARIA GIUSEPPINA nata a SERRAMANNA (SU) il 24/12/1962 MRUMGS62T64I647E Proprieta' 1/2	79,9	SEMINATIVO
	481	MURRU ORIETTA nata a SERRAMANNA (SU) il 19/06/1971 MRRRTT71H59I647Q Proprieta' 2/9 MURRU PIERPAOLO ATTILIO nato a SERRAMANNA (SU) il 05/09/1972 MRRPPL72P05I647V Proprieta' 2/9 MURRU VITTORIO nato a SERRAMANNA (SU) il 07/09/1969 MRRVTR69P07I647B Proprieta' 2/9 ZARA SARA nata a SAMASSI (SU) il 15/04/1942 ZRASRA42D55H738T Proprieta' 1/3	19,3	SEMINATIVO IRRIG
	483	CONSORZIO INTERCOMUNALE DI SALVAGUARDIA AMBIENTALE con sede in SERRAMANNA (CA) 91005820922	3,3	SEMINATIVO
	1006	CONSORZIO INTERCOMUNALE DI SALVAGUARDIA AMBIENTALE con sede in SERRAMANNA (CA) 91005820922	6,6	SEMINATIVO IRRIG





Ichnusa wind power srl

**iLStudio.**  
Engineering & Consulting Studio

**PARCO EOLICO FLOTTANTE NEL MARE DI SARDEGNA SUD OCCIDENTALE**  
PROGETTO DEFINITIVO

**Piano Particellare**

Codice documento:  
**C0421GR28PIAPAR01a**

Data emissione:  
**Giugno 2024**

Pagina  
**107 di 124**

1005	RETE FERROVIARIA ITALIANA S.P.A. con sede in ROMA (RM) 01585570581 Proprieta' 1000/1000	5,6	SEMINATIVO IRRIG
1003	RETE FERROVIARIA ITALIANA S.P.A. con sede in ROMA (RM) 01585570581 Proprieta' 1000/1000	0,1	SEMINATIVO IRRIG
424	RETE FERROVIARIA ITALIANA S.P.A. con sede in ROMA (RM) 01585570581 Proprieta' 1000/1000	2	SEMINATIVO
24	ENTE FERROVIE DELLO STATO con sede in ROMA (RM) 01585570581	17,3	FERROVIA SP
983	PAU ANGELA MARIA nata a SERRAMANNA (SU) il 18/09/1963 PAUNLM63P58I647H Proprieta' 1/3 PAU CELESTINO nato a SERRAMANNA (SU) il 29/08/1959 PAUCST59M29I647D Proprieta' 1/3 PAU MAURIZIO nato a SERRAMANNA (SU) il 05/01/1961 PAUMRZ61A05I647I Proprieta' 1/3	1,8	SEMINATIVO
1019	DI CARO GAETANO nato a PALMA DI MONTECHIARO (AG) il 05/07/1943 DCRGTN43L05G282Z Proprieta' 1/2 ORTU MARIA GRAZIA nata a SERRAMANNA (SU) il 29/08/1947 RTOMGR47M69I647F Proprieta' 1/2	0,7	SEMINATIVO
1018	DI CARO GAETANO nato a PALMA DI MONTECHIARO (AG) il 05/07/1943 DCRGTN43L05G282Z Proprieta' 1/2 ORTU MARIA GRAZIA nata a SERRAMANNA (SU) il 29/08/1947 RTOMGR47M69I647F Proprieta' 1/2	12,6	SEMINATIVO
30	DI CARO GAETANO nato a PALMA DI MONTECHIARO (AG) il 05/07/1943 DCRGTN43L05G282Z Proprieta' 1/2 ORTU MARIA GRAZIA nata a SERRAMANNA (SU) il 29/08/1947 RTOMGR47M69I647F Proprieta' 1/2	19,1	SEMINATIVO
379	DEMANIO DELLO STATO con sede in ROMA (RM) 80193210582	4,6	SEMINATIVO
378	ZUCCA PIETRO FRANCESCO nato a SERRAMANNA (SU) il 13/04/1973 ZCCPRF73D13I647H	3,3	SEMINATIVO
42	ZUCCA PIETRO FRANCESCO nato a SERRAMANNA (SU) il 13/04/1973 ZCCPRF73D13I647H	3,9	SEMINATIVO IRRIG
268	ZUCCA PIETRO FRANCESCO nato a SERRAMANNA (SU) il 13/04/1973 ZCCPRF73D13I647H	47,3	SEMINATIVO IRRIG
261	ZUCCA PIETRO FRANCESCO nato a SERRAMANNA (SU) il 13/04/1973 ZCCPRF73D13I647H	2	SEMINATIVO IRRIG
631	ZUCCA PIETRO FRANCESCO nato a SERRAMANNA (SU) il 13/04/1973 ZCCPRF73D13I647H	15,7	ORTO IRRIG
630	ZUCCA MAURO nato a SERRAMANNA (SU) il 27/11/1974 ZCCMRA74S27I647Q	3,1	ORTO IRRIG
625	ZUCCA MAURO nato a SERRAMANNA (SU) il 27/11/1974 ZCCMRA74S27I647Q	150	SEMINATIVO
208	DEIDDA ATTILIO nato a VILLASOR (SU) il 11/10/1948 DDDTTL48R11M025L Proprieta' 3/54	16,2	SEMINATIVO IRRIG



Ichnusa wind power srl

**iLStudio.**

Engineering & Consulting Studio

**PARCO EOLICO FLOTTANTE NEL MARE DI SARDEGNA SUD OCCIDENTALE**  
PROGETTO DEFINITIVO

**Piano Particellare**

Codice documento:  
**C0421GR28PIAPAR01a**

Data emissione:  
**Giugno 2024**

Pagina  
**108 di 124**

DEIDDA DANIELE nato a SERRAMANNA  
(SU) il 03/10/1977 DDDDNL77R031647E  
Proprieta' 2/54  
DEIDDA FEDERICA nata a CAGLIARI  
(CA) il 29/01/1975 DDDFRC75A69B354A  
Proprieta' 2/54  
DEIDDA MARCO nato a SERRAMANNA  
(SU) il 08/05/1980 DDDMRC80E081647A  
Proprieta' 2/54  
MEDDA ANITA nata a SERRAMANNA  
(SU) il 31/05/1914 MDDNTA14E711647P  
Uso proprieta' superficiaria  
MEDDA MARIA CHIARA nata a  
SERRAMANNA (SU) il 14/12/1953  
MDDMCH53T541647K Proprieta' 6/54  
MEDDA PIERPAOLO nato a CAGLIARI  
(CA) il 15/12/1962 MDDPPL62T15B354U  
Proprieta' 24/54  
MEDDA SALVATORE nato a  
SERRAMANNA (SU) il 19/02/1955  
MDDSVT55B19I647D Proprieta' 6/54  
MEDDA SILVANA nata a SERRAMANNA  
(SU) il 19/12/1955 MDDSVN55T591647P  
Proprieta' 9/54

18	JADA IMMOBILIARE S.R.L. con sede in SERRAMANNA (CA) 04090510928	72,1	VIGNETO
1138	VARGIU AUGUSTA nata a SERRAMANNA (SU) il 06/03/1941 VRGGST41C46I647B	7,5	SEMINATIVO IRRIG
678	VARGIU AUGUSTA nata a SERRAMANNA (SU) il 06/03/1941 VRGGST41C46I647B	60,9	SEMINATIVO IRRIG
406	DALMAZIA TRIESTE S.R.L. con sede in ROMA (RM) 80109290587	30,7	SEMINATIVO
405	DALMAZIA TRIESTE S.R.L. con sede in ROMA (RM) 80109290587	2,3	SEMINATIVO
59	421 LASIO MARINO nato a SERRAMANNA (SU) il 29/03/1954 LSAMRN54C29I647P	51	SEMINATIVO IRRIG
2	LASIO MARINO nato a SERRAMANNA (SU) il 29/03/1954 LSAMRN54C29I647P	66,4	SEMINATIVO IRRIG
317	PALMAS DELIA nata a SERRAMANNA (SU) il 18/06/1940 PLMDLE40H58I647H Proprieta' 1/3 PALMAS GIUSEPPINA nato/a a SERRAMANNA (SU) il 14/02/1938 Proprieta' 1/3	10,9	SEMINATIVO IRRIG
316	PALMAS VENERANDA nata a SERRAMANNA (SU) il 27/11/1933 PLMVRN33S67I647H Proprieta' 1/3	9,7	SEMINATIVO IRRIG
315	MEDDA FRANCESCO nato a TORTOLI' (NU) il 11/12/1910 MDDFNC10T11A355R	7,5	SEMINATIVO IRRIG
49	149 LEPORI MARIA ADELAIDE nata a CAGLIARI (CA) il 18/08/1926 LPRMDL26M58B354C Proprieta' 1/2 SOLINAS PIERANGELA nata a CAGLIARI (CA) il 28/06/1953 SLNPNG53H68B354I Proprieta' 1/2	44	SEMINATIVO
150	ORTU FERDINANDO nato a SERRAMANNA (SU) il 31/12/1958 RTOFDN58T31I647P Proprieta' 1/2	42,9	SEMINATIVO IRRIG



Ichnusa wind power srl

iLStudio.  
Engineering & Consulting Studio

**PARCO EOLICO FLOTTANTE NEL MARE DI SARDEGNA SUD OCCIDENTALE**  
PROGETTO DEFINITIVO

**Piano Particellare**

Codice documento:  
**C0421GR28PIAPAR01a**

Data emissione:  
**Giugno 2024**

Pagina  
**109 di 124**

ORTU LUIGIA nata a SERRAMANNA  
(SU) il 14/02/1951 RTOLGU51B54I647A  
Proprieta' 1/2

151	ETZI TIZIANO nato a SERRAMANNA (SU) il 26/10/1966 TZETZN66R26I647L COSSU AURELIO nato/a a SERRAMANNA (SU) il 13/08/1896 Usufrutto	60,1	SEMINATIVO IRRIG
152	COSSU GIUSEPPE nato a SERRAMANNA (SU) il 16/04/1938 CSSGPP38D16I647L Proprieta'	72,2	SEMINATIVO IRRIG
116	COSSU AURELIO nato/a a SERRAMANNA (SU) il 13/08/1896 Usufrutto COSSU GIUSEPPE nato a SERRAMANNA (SU) il 16/04/1938 CSSGPP38D16I647L Proprieta'	3,6	SEMINATIVO IRRIG
229	LITTERA GIOVANNI nato a SERRAMANNA (SU) il 22/12/1947 LTTGNN47T22I647B Proprieta' 1/6 LITTERA GABRIELE nato a CAGLIARI (CA) il 21/10/1984 LTTGRL84R21B354N Proprieta' 5/12 LITTERA GIUSEPPE nato a CAGLIARI (CA) il 16/04/1980 LTTGPP80D16B354V Proprieta' 5/12	27,2	SEMINATIVO
230	MATTA ROSINA nata a FALCONARA MARITTIMA (AN) il 28/06/1959 MTTRSN59H68D472Z	82,9	SEMINATIVO
119	ALBERGUCCI LOREDANA nata a CAGLIARI (CA) il 31/08/1966 LBRLDN66M71B354I Proprieta' 1/2 ALBERGUCCI SERENELLA nata a SERRAMANNA (SU) il 08/10/1962 LBRSNL62R48I647Y Proprieta' 1/2	46,2	SEMINATIVO
120	COSSU ANDREA nato a CAGLIARI (CA) il 28/08/1969 CSSNDR69M28B354B Proprieta' 1/3 COSSU MARIA GRAZIA nata a CAGLIARI (CA) il 05/10/1964 CSSMGR64R45B354P Proprieta' 1/3 PORCEDDU TERESA nata a SERRAMANNA (SU) il 27/08/1934 PRCTRS34M67I647K Proprieta' 1/3	37,4	SEMINATIVO
122	MUSCAS GESSICA nata a SAN GAVINO MONREALE (SU) il 24/01/1990 MSCGSC90A64H856O	41,6	ULIVETO
290	LASIO GIANCARLO nato a SERRAMANNA (SU) il 07/04/1953 LSAGCR53D07I647F	48	VIGNETO
123	MURTAS ANNA nata a CAGLIARI (CA) il 05/06/1957 MRTNNA57H45B354C Proprieta' 1/2 PILLITU ENZO nato a UTA (CA) il 27/11/1954 PLLNZE54S27L521C Proprieta' 1/2	21,3	SEMINATIVO IRRIG
124	MURTAS ANNA nata a CAGLIARI (CA) il 05/06/1957 MRTNNA57H45B354C	2,2	SEMINATIVO
156	MURTAS ANNA nata a CAGLIARI (CA) il 05/06/1957 MRTNNA57H45B354C	21,3	SEMINATIVO
125	LASIO ERMINIO nato a SERRAMANNA (SU) il 17/02/1960, LASIO FRANCO nato	44,7	SEMINATIVO



Ichnusa wind power srl

iLStudio.

Engineering & Consulting Studio

**PARCO EOLICO FLOTTANTE NEL MARE DI SARDEGNA SUD OCCIDENTALE**  
PROGETTO DEFINITIVO

**Piano Particellare**

Codice documento:  
**C0421GR28PIAPAR01a**

Data emissione:  
**Giugno 2024**

Pagina  
**110 di 124**

	a SERRAMANNA (SU) il 19/08/1958, MELONI MARIA nata a SERRAMANNA (SU) il 06/07/1934		
197	MURTAS ANNA nata a CAGLIARI (CA) il 05/06/1957 MRTNNA57H45B354C	22,1	SEMINATIVO IRRIG
158	MURTAS ANNA nata a CAGLIARI (CA) il 05/06/1957 MRTNNA57H45B354C	2,6	SEMINATIVO IRRIG
159	SEBIS STEFANIA nata a CAGLIARI (CA) il 08/08/1987 SBSSFN87M48B354C	43,3	SEMINATIVO
160	LAI LUIGI nato a CAGLIARI (CA) il 21/02/1959 LAILGU59B21B354L	33,9	SEMINATIVO IRRIG
161	LAI LUIGI nato a CAGLIARI (CA) il 21/02/1959	41,3	SEMINATIVO IRRIG
264	LAI LUIGI nato a CAGLIARI (CA) il 21/02/1959	4	SEMINATIVO IRRIG
	CHESSA ANNA con sede in SASSARI (SS) Proprieta' 1/2 LASIO GIANCARLO nato a SERRAMANNA (SU) il 07/04/1953 LSAGCR53D07I647F Proprieta' 1/2		
163	LEO MARIA LUCIA nata a SERRAMANNA (SU) il 12/12/1953 LEOMLC53T52I647R Proprieta' 1/2 PINNA ELVIO nato a SERRAMANNA (SU) il 14/02/1954 PNNLVE54B14I647C Proprieta' 1/2	40,5	VIGNETO
164	CABONI ARNALDO nato a SERRAMANNA (SU) il 30/04/1935 CBNRLD35D30I647N Proprieta' 1/2 SETZU GIOVANNA nata a SERRAMANNA (SU) il 23/06/1949 STZGNN49H63I647D Proprieta' 1/2	37,8	SEMINATIVO
237	CABONI ARNALDO nato a SERRAMANNA (SU) il 30/04/1935 CBNRLD35D30I647N Proprieta' 1/2 SETZU GIOVANNA nata a SERRAMANNA (SU) il 23/06/1949 STZGNN49H63I647D Proprieta' 1/2	16,2	SEMINATIVO
131	GARAU CARLO nato a CAGLIARI (CA) il 13/04/1974 GRACRL74D13B354I Proprieta' 1/6 GARAU LAURA nata a CAGLIARI (CA) il 03/06/1977 GRALRA77H43B354W Proprieta' 1/6 PUDDU MARIA APOLLONIA nata a SERRAMANNA (SU) il 19/03/1944 PDDMPL44C59I647X Proprieta' 4/6	34,3	SEMINATIVO IRRIG
235	FRONGIA SIMONE nato a SERRAMANNA (SU) il 11/10/1983 FRNSMN83R11I647S	51,5	SEMINATIVO IRRIG
132	FRONGIA SAMUELE nato a CAGLIARI (CA) il 27/03/1971 FRNSML71C27B354F Proprieta' 1/2 MELIS ANNA PAOLA ANTONIA nata a SERRAMANNA (SU) il 22/12/1970 MLSNPL70T62I647Y Proprieta' 1/2	13,9	VIGNETO
431	ZUDDAS PASQUALE nato a SERRAMANNA (SU) il 20/04/1962 ZDDPQL62D20I647G	24,4	SEMINATIVO IRRIG
433	ZUDDAS PASQUALE nato a SERRAMANNA (SU) il 20/04/1962 ZDDPQL62D20I647G	9,4	SEMINATIVO IRRIG



Ichnusa wind power srl

iLStudio.

Engineering &amp; Consulting Studio

**PARCO EOLICO FLOTTANTE NEL MARE DI SARDEGNA SUD OCCIDENTALE**  
 PROGETTO DEFINITIVO

**Piano Particellare**

 Codice documento:  
**C0421GR28PIAPAR01a**

 Data emissione:  
**Giugno 2024**

 Pagina  
**111 di 124**

434	ECCA FOLLESU GIOVANNI ; DI EFISIO	30,2	SEMINATIVO IRRIG
167	FENU PINUCCIA nata a SERRAMANNA (SU) il 17/02/1933 FNEPCC33B57I647D	25,9	SEMINATIVO IRRIG
173	FENU PINUCCIA nata a SERRAMANNA (SU) il 17/02/1933 FNEPCC33B57I647D	14,3	SEMINATIVO IRRIG
240	MURGIA LUCIANO nato a SERRAMANNA (SU) il 04/03/1953 MRGLCN53C04I647X	17,5	VIGNETO
174	MURGIA LUCIANO nato a SERRAMANNA (SU) il 04/03/1953 MRGLCN53C04I647X	23	SEMINATIVO IRRIG
323	MURGIA LUCIANO nato a SERRAMANNA (SU) il 04/03/1953 MRGLCN53C04I647X	23,8	SEMINATIVO IRRIG
175	MURGIA FEDERICA nata a CAGLIARI (CA) il 06/12/1984 MRGFRC84T46B354N	52,7	ORTO IRRIG
60	MEREU FABIO nato a CAGLIARI (CA) il 30/03/1976 MREFBA76C30B354Z Proprieta' 1/8 MEREU GIUSEPPINA nata a CAGLIARI (CA) il 21/03/1961 MREGPP61C61B354N Proprieta' 1/8 MEREU MASSIMO nato a CAGLIARI (CA) il 28/07/1962 MREMSM62L28B354O Proprieta' 1/8 MEREU STEFANO nato a CAGLIARI (CA) il 06/01/1965 MRESFN65A06B354Q Proprieta' 5/8	50,2	SEMINATIVO
275	ZUCCA RAIMONDO nato a SERRAMANNA (SU) il 28/05/1964 ZCCRND64E28I647H Proprieta' 16/18 ZUCCA RAIMONDO nato a SERRAMANNA (SU) il 28/05/1964 ZCCRND64E28I647H Proprieta' 2/18	36,4	SEMINATIVO IRRIG
170	ZUCCA RAIMONDO nato a SERRAMANNA (SU) il 28/05/1964 ZCCRND64E28I647H Proprieta' 16/18 ZUCCA RAIMONDO nato a SERRAMANNA (SU) il 28/05/1964 ZCCRND64E28I647H Proprieta' 2/18	29	SEMINATIVO IRRIG
171	ZUCCA RAIMONDO nato a SERRAMANNA (SU) il 28/05/1964 ZCCRND64E28I647H Proprieta' 16/18 ZUCCA RAIMONDO nato a SERRAMANNA (SU) il 28/05/1964 ZCCRND64E28I647H Proprieta' 2/18	13,1	SEMINATIVO IRRIG
172	CARTA GIOVANNA nata a QUARTU SANTELENA (CA) il 31/01/1941 CRTGNN41A71H118Q Proprieta' 3/4 PILLITU RITA nata a CAGLIARI (CA) il 12/03/1979 PLLRTI79C52B354Q Proprieta' 1/4	13,6	SEMINATIVO
173	CARTA GIOVANNA nata a QUARTU SANTELENA (CA) il 31/01/1941 CRTGNN41A71H118Q Proprieta' 1/2 PILLITU RITA nata a CAGLIARI (CA) il 12/03/1979 PLLRTI79C52B354Q Proprieta' 1/2	29,8	PASCOLO
36	INTESTAZIONE PARZIALE FOIS ORNELLA nata a SERRAMANNA (SU) il 27/01/1960 FSORLL60A67I647B Proprieta' 12/27	118,7	SEMINATIVO



Ichnusa wind power srl

iLStudio.

Engineering &amp; Consulting Studio

**PARCO EOLICO FLOTTANTE NEL MARE DI SARDEGNA SUD OCCIDENTALE**  
PROGETTO DEFINITIVO**Piano Particellare**Codice documento:  
**C0421GR28PIAPAR01a**Data emissione:  
**Giugno 2024**Pagina  
**112 di 124**

		PILLITU ALESSANDRO nato a SERRAMANNA (SU) il 12/04/1982 PLLLSN82D12I647C Proprieta' 2/27 PILLITU MASSIMILIANO nato a CAGLIARI (CA) il 25/09/1983 PLLLSM83P25B354M Proprieta' 2/27 PILLITU SIMONA nata a CAGLIARI (CA) il 12/12/1987 PLLSMN87T52B354J Proprieta' 2/27		
557		MANNIAS CELESTINO nato a SERRAMANNA (SU) il 05/04/1950 MNNCST50D05I647F	29,8	SEMINATIVO IRRIG
42		ORTU FRANCESCO nato a SERRAMANNA (SU) il 11/10/1967 RTOFNC67R11I647K	46,1	SEMINATIVO IRRIG
43		ORTU FRANCESCO nato a SERRAMANNA (SU) il 11/10/1967 RTOFNC67R11I647K	35,1	SEMINATIVO IRRIG
44		ORTU FRANCESCO nato a SERRAMANNA (SU) il 11/10/1967 RTOFNC67R11I647K	25,1	SEMINATIVO IRRIG
249		ORTU FRANCESCO nato a SERRAMANNA (SU) il 11/10/1967 RTOFNC67R11I647K	22,1	SEMINATIVO IRRIG
39		ORTU FRANCESCO nato a SERRAMANNA (SU) il 11/10/1967 RTOFNC67R11I647K	11,6	SEMINATIVO IRRIG
556		FIGUS ELISABETTA nata a ROMA (RM) il 24/04/1967 FGSLBT67D64H501V Proprieta' 1/2 FIGUS GIANLUCA nato a ROMA (RM) il 03/02/1964 FGSGLC64B03H501L Proprieta' 1/2	14,6	SEMINATIVO IRRIG
337		BATZELLA FLAVIO nato a SERRAMANNA (SU) il 14/10/1950 BTZFLV50R14I647R Proprieta' 1/2 CHERCHI MARIA CONCETTA nata a SERRAMANNA (SU) il 08/12/1955 CHRMCN55T48I647T Proprieta' 1/2	23,2	SEMINATIVO IRRIG
229		BATZELLA FLAVIO nato a SERRAMANNA (SU) il 14/10/1950 BTZFLV50R14I647R Proprieta' 1/2 CHERCHI MARIA CONCETTA nata a SERRAMANNA (SU) il 08/12/1955 CHRMCN55T48I647T Proprieta' 1/2	49,7	SEMINATIVO IRRIG
61	1	BATZELLA FLAVIO nato a SERRAMANNA (SU) il 14/10/1950 BTZFLV50R14I647R	43,5	SEMINATIVO IRRIG
2		MURGIA BARBARA nata a SERRAMANNA (SU) il 27/06/1970 MRGBBR70H67I647N Proprieta' 1/3 MURGIA MARCELLA nata a SERRAMANNA (SU) il 03/12/1966 MRGMCL66T43I647M Proprieta' 1/3 MURGIA UGO nato a SERRAMANNA (SU) il 08/01/1969 MRGGUO69A08I647S Proprieta' 1/3	131,5	SEMINATIVO IRRIG
3		CILLOCO GIOVANNI ANTONIO nato a SERRAMANNA (SU) il 28/05/1960 CLLGNN60E28I647S Proprieta' 1/2 CILLOCO RAIMONDO nato a	22,7	SEMINATIVO



Ichnusa wind power srl

iLStudio.

Engineering & Consulting Studio

**PARCO EOLICO FLOTTANTE NEL MARE DI SARDEGNA SUD OCCIDENTALE**  
PROGETTO DEFINITIVO

**Piano Particellare**

Codice documento:  
**C0421GR28PIAPAR01a**

Data emissione:  
**Giugno 2024**

Pagina  
**113 di 124**

		SERRAMANNA (SU) il 23/07/1965 CLLRND65L23I647H Proprieta' 1/2		
		MARTIS ANDREA FELICE nato a CARBONIA (SU) il 05/08/1974 MRTNRF74M05B745G Proprieta' 1/3		
	5	MARTIS MARIA CRISTINA nata a CARBONIA (SU) il 14/07/1968 MRTMCR68L54B745D Proprieta' 1/3	82,1	SEMINATIVO IRRIG
		MARTIS MAURO nato a CARBONIA (SU) il 08/11/1969 MRTMRA69S08B745D Proprieta' 1/3		
51	555	DESSI MARIA ; MAR MACCIONI nata a SERRAMANNA (SU) il 08/09/1943 DSSMRA43P48I647J	6,2	SEMINATIVO
	554	DESSI MARIA ; MAR MACCIONI nata a SERRAMANNA (SU) il 08/09/1943 DSSMRA43P48I647J	3,6	SEMINATIVO
	234	MACCIONI GISELLA nata a SERRAMANNA (SU) il 14/02/1967 MCCGLL67B54I647W	45,7	ORTO IRRIG
	285	MACCIONI GISELLA nata a SERRAMANNA (SU) il 14/02/1967 MCCGLL67B54I647W	25,3	SEMINATIVO IRRIG
	286	MACCIONI GISELLA nata a SERRAMANNA (SU) il 14/02/1967 MCCGLL67B54I647W	24,8	SEMINATIVO IRRIG
	235	MACCIONI GISELLA nata a SERRAMANNA (SU) il 14/02/1967 MCCGLL67B54I647W	29,6	SEMINATIVO IRRIG
	236	TOCCO EUGENIO nato a SERRAMANNA (SU) il 19/01/1933 TCCGNE33A19I647Y	40,5	SEMINATIVO IRRIG
		PATTI MARIA nata a CAGLIARI (CA) il 08/09/1976 PTTMRA76P48B354X Proprieta' 1/3		
	237	PATTI SEBASTIANO nato a CAGLIARI (CA) il 02/08/1966 PTTST66M02B354V Proprieta' 1/3	19,7	SEMINATIVO IRRIG
		PATTI VITO nato a CAGLIARI (CA) il 04/10/1969 PTTVTI69R04B354M Proprieta' 1/3		
	238	TOCCO GIAMPAOLO nato a CAGLIARI (CA) il 13/02/1967 TCCGPL67B13B354P	20,2	SEMINATIVO IRRIG
	239	MEDDA IRENE nata a SERRAMANNA (SU) il 13/02/1954 MDDRNI54B53I647Q Proprieta' 1/2	17,6	SEMINATIVO IRRIG
		PUDDU EUGENIO ; FU BERNARDO Proprieta' 1/2		
	240	MEDDA LUCIA nata a SERRAMANNA (SU) il 19/01/1945 MDDLUC45A59I647T	18	SEMINATIVO IRRIG
		MONTIS ANGELO nato a SERRAMANNA (SU) il 25/09/1936 MNTNGL36P25I647D Proprieta' 2/10		
		MONTIS GIOVANNI nato a SERRAMANNA (SU) il 01/05/1930 MNTGNN30E01I647O Proprieta' 2/10		
	242	MONTIS MARIA TERESA nata a SERRAMANNA (SU) il 30/07/1933 MNTMTR33L70I647Y Proprieta' 2/10	18	SEMINATIVO
		MONTIS ONORIO nato a SERRAMANNA (SU) il 02/01/1940 MNTNRO40A02I647J Proprieta' 2/10		
		RADICIOTTI MARIA ROSARIA nata a		



Ichnusa wind power srl

iLStudio.

Engineering &amp; Consulting Studio

**PARCO EOLICO FLOTTANTE NEL MARE DI SARDEGNA SUD OCCIDENTALE**  
PROGETTO DEFINITIVO**Piano Particellare**Codice documento:  
**C0421GR28PIAPAR01a**Data emissione:  
**Giugno 2024**Pagina  
**114 di 124**

ROMA (RM) il 11/10/1975  
RDCMRS75R51H501F Proprieta' 1/10  
RADICIOTTI SERGIO nato a ROMA (RM)  
il 20/12/1931 RDCSRG31T20H501P  
Proprieta' 1/10

243	ORRU MARIA TERESA nata a SERRAMANNA (SU) il 05/10/1943 RROMTR43R45I647E Usufrutto 1/1 PIRAS GIACOMO nato a SERRAMANNA (SU) il 18/07/1985 PRSGCM85L18I647R Nuda proprieta' 1/1	16,3	SEMINATIVO IRRIG
642	BUCCOLI SANDRO nato a CAGLIARI (CA) il 04/09/1965 BCCSDR65P04B354Z LITTERA ANNA nata a SERRAMANNA (SU) il 28/03/1949 LTTNNA49C68I647G Proprieta' 1/8 LITTERA ANTONELLA nata a SERRAMANNA (SU) il 18/03/1967 LTTNNL67C58I647U Proprieta' 1/8 LITTERA ENZO nato a SERRAMANNA (SU) il 11/05/1950 LTTNZE50E11I647O Proprieta' 1/8 LITTERA LORENA nata a SERRAMANNA (SU) il 15/01/1960 LTTLRN60A55I647R Proprieta' 1/8	36	SEMINATIVO
369	LITTERA MARIA SANDRA nata a SERRAMANNA (SU) il 29/12/1947 LTTMSN47T69I647T Proprieta' 1/8 LITTERA MARINA nata a SERRAMANNA (SU) il 05/09/1957 LTTMRN57P45I647Y Proprieta' 1/8 LITTERA PAOLA nata a SERRAMANNA (SU) il 29/07/1943 LTTPLA43L69I647N Proprieta' 1/8 LITTERA PIERO DONATO nato a SERRAMANNA (SU) il 19/10/1955 LTTPDN55R19I647I Proprieta' 1/8	16,4	SEMINATIVO IRRIG
245	BATZELLA ANGELA RAFFAELA nata a SERRAMANNA (SU) il 23/02/1959 BTZNLR59B63I647Z	17,9	SEMINATIVO IRRIG
246	MONTIS ANGELO nato a SERRAMANNA (SU) il 25/09/1936 MNTNGL36P25I647D Proprieta' 2/10 MONTIS GIOVANNI nato a SERRAMANNA (SU) il 01/05/1930 MNTGNN30E01I647O Proprieta' 2/10 MONTIS MARIA TERESA nata a SERRAMANNA (SU) il 30/07/1933 MNTMTR33L70I647Y Proprieta' 2/10 MONTIS ONORIO nato a SERRAMANNA (SU) il 02/01/1940 MNTNRO40A02I647J Proprieta' 2/10 RADICIOTTI MARIA ROSARIA nata a ROMA (RM) il 11/10/1975 RDCMRS75R51H501F Proprieta' 1/10 RADICIOTTI SERGIO nato a ROMA (RM) il 20/12/1931 RDCSRG31T20H501P Proprieta' 1/10	16	ULIVETO
247	MAUSA S.R.L. con sede in CAGLIARI (CA) 03333640922	190,6	ULIVETO
248	PICCI LUIGI nato a SERRAMANNA (SU) il 03/02/1945 PCCLGU45B03I647R	16,4	SEMINATIVO IRRIG





Ichnusa wind power srl

iLStudio.

Engineering & Consulting Studio

**PARCO EOLICO FLOTTANTE NEL MARE DI SARDEGNA SUD OCCIDENTALE**  
PROGETTO DEFINITIVO

**Piano Particellare**

Codice documento:  
**C0421GR28PIAPAR01a**

Data emissione:  
**Giugno 2024**

Pagina  
**115 di 124**

276	PICCI LUIGI nato a SERRAMANNA (SU) il 03/02/1945 PCCLGU45B03I647R	37	SEMINATIVO IRRIG
370	PICCI EFISIO nato a SERRAMANNA (SU) il 10/09/1954 PCCFSE54P10I647T	62,4	SEMINATIVO IRRIG
371	BUCCOLI ANNETTA nata a SERRAMANNA (SU) il 16/05/1935 BCCNTT35E56I647I Proprieta' 3/9 PCCI RENZO nato a SERRAMANNA (SU) il 28/01/1963 PCCRNZ63A28I647A Proprieta' 2/9 PICCI MARIA GABRIELLA nata a SERRAMANNA (SU) il 03/07/1964 PCCMGB64L43I647M Proprieta' 2/9 PICCI TERESA ANGELA nata a SERRAMANNA (SU) il 13/07/1961 PCCTSN61L53I647A Proprieta' 2/9	53,7	SEMINATIVO IRRIG
252	ORRU' GIAMPAOLO nato a SERRAMANNA (SU) il 21/09/1967 RROGPL67P21I647X	23,9	SEMINATIVO IRRIG
253	ORRU' GIAMPAOLO nato a SERRAMANNA (SU) il 21/09/1967 RROGPL67P21I647X	11,7	SEMINATIVO IRRIG
254	ORRU' GIAMPAOLO nato a SERRAMANNA (SU) il 21/09/1967 RROGPL67P21I647X	9,7	SEMINATIVO
53	69 MEDAS CARLO nato a SERRAMANNA (SU) il 15/01/1950 MDSCRL50A15I647W	35,9	SEMINATIVO IRRIG
70	LIGAS CELESTINA ANNA PAOLA nata a CAGLIARI (CA) il 27/01/1960 LGSCST60A67B354M Proprieta' 750/1000 LIGAS FRANCESCO nato a SERRAMANNA (SU) il 01/01/1956 LGSFNC56A01I647J Proprieta' 250/1000	22,9	SEMINATIVO IRRIG
71	PUTZOLU LIVIO nato a SERRAMANNA (SU) il 11/03/1949 PTZLVI49C11I647M	9,4	SEMINATIVO
112	PUTZOLU LIVIO nato a SERRAMANNA (SU) il 11/03/1949 PTZLVI49C11I647M	7,7	SEMINATIVO
170	PUTZOLU LIVIO nato a SERRAMANNA (SU) il 11/03/1949 PTZLVI49C11I647M	7,7	SEMINATIVO
240	ORRU' GIAMPAOLO nato a SERRAMANNA (SU) il 21/09/1967 RROGPL67P21I647X	24,1	SEMINATIVO IRRIG
73	ORRU' GIAMPAOLO nato a SERRAMANNA (SU) il 21/09/1967 RROGPL67P21I647X	46,1	SEMINATIVO IRRIG
261	CILLOCO ANGELA nata a SERRAMANNA (SU) il 17/08/1925 CLLNGL25M57I647X Proprieta' 1/3 CORDEDDA ROBERTO nato a CAGLIARI (CA) il 11/09/1975 CRDRRT75P11B354R Proprieta' 1/3 CORDEDDA SANDRO nato a SERRAMANNA (SU) il 13/03/1958 CRDSDR58C13I647T Proprieta' 1/3	27,4	SEMINATIVO
262	PINTUS SILVIA nata a CAGLIARI (CA) il 27/08/1953 PNTSLV53M67B354W	14,6	SEMINATIVO IRRIG
75	PINTUS SILVIA nata a CAGLIARI (CA) il 27/08/1953 PNTSLV53M67B354W	36,7	SEMINATIVO
284	ABIS CARLA nata a CAGLIARI (CA) il 01/12/1982 BSACRL82T41B354X Proprieta' 1/6	174,8	SEMINATIVO IRRIG



Ichnusa wind power srl

iLStudio.

Engineering & Consulting Studio

**PARCO EOLICO FLOTTANTE NEL MARE DI SARDEGNA SUD OCCIDENTALE**  
PROGETTO DEFINITIVO

**Piano Particellare**

Codice documento:  
**C0421GR28PIAPAR01a**

Data emissione:  
**Giugno 2024**

Pagina  
**116 di 124**

ABIS ELISA nata a SERRAMANNA (SU) il  
27/03/1970 BSALSE70C67I647F  
Proprieta' 1/6

ABIS FEDERICO nato a SERRAMANNA  
(SU) il 05/05/1975 BSAFRC75E05I647S  
Proprieta' 1/6

ABIS GABRIELLA nata a SERRAMANNA  
(SU) il 27/02/1972 BSAGRL72B67I647A  
Proprieta' 1/6

CADAU RITA nata a SERRAMANNA (SU)  
il 06/03/1944 CDARTI44C46I647Z  
Proprieta' 2/6

ABIS CARLA nata a CAGLIARI (CA) il  
01/12/1982 BSACRL82T41B354X  
Proprieta' 1/6

285 ABIS ELISA nata a SERRAMANNA (SU) il  
27/03/1970 BSALSE70C67I647F  
Proprieta' 1/6

ABIS FEDERICO nato a SERRAMANNA  
(SU) il 05/05/1975 BSAFRC75E05I647S  
Proprieta' 1/6

ABIS GABRIELLA nata a SERRAMANNA  
(SU) il 27/02/1972 BSAGRL72B67I647A  
Proprieta' 1/6

CADAU RITA nata a SERRAMANNA (SU)  
il 06/03/1944 CDARTI44C46I647Z  
Proprieta' 2/6

23,1

SEMINATIVO IRRIG

MAMELI LUCIA nata a QUARTUCCIU  
(CA) il 11/08/1934

MMLLCU34M51B354W Proprieta' 3/9

MOSSA CARMELA ANGELA nata a  
CAGLIARI (CA) il 13/04/1959

43 MSSCML59D53B354M Proprieta' 2/9  
MOSSA ELISABETTA nata a  
SERRAMANNA (SU) il 09/08/1964

MSSLBT64M49I647C Proprieta' 2/9

MOSSA PAOLO VITTORIO nato a  
SERRAMANNA (SU) il 11/05/1960

MSSPVT60E11I647F Proprieta' 2/9

MAMELI LUCIA nata a QUARTUCCIU  
(CA) il 11/08/1934

MMLLCU34M51B354W Proprieta' 3/9

MOSSA CARMELA ANGELA nata a  
CAGLIARI (CA) il 13/04/1959

243 MSSCML59D53B354M Proprieta' 2/9  
MOSSA ELISABETTA nata a  
SERRAMANNA (SU) il 09/08/1964

MSSLBT64M49I647C Proprieta' 2/9

MOSSA PAOLO VITTORIO nato a  
SERRAMANNA (SU) il 11/05/1960

MSSPVT60E11I647F Proprieta' 2/9

MAMELI LUCIA nata a QUARTUCCIU  
(CA) il 11/08/1934

MMLLCU34M51B354W Proprieta' 3/9

MOSSA CARMELA ANGELA nata a  
CAGLIARI (CA) il 13/04/1959

244 MSSCML59D53B354M Proprieta' 2/9  
MOSSA ELISABETTA nata a  
SERRAMANNA (SU) il 09/08/1964

MSSLBT64M49I647C Proprieta' 2/9

MOSSA PAOLO VITTORIO nato a

18,3

ORTO IRRIG



Ichnusa wind power srl

iLStudio.  
Engineering & Consulting Studio

**PARCO EOLICO FLOTTANTE NEL MARE DI SARDEGNA SUD OCCIDENTALE**  
PROGETTO DEFINITIVO

**Piano Particellare**

Codice documento:  
**C0421GR28PIAPAR01a**

Data emissione:  
**Giugno 2024**

Pagina  
**117 di 124**

226	SERRAMANNA (SU) il 11/05/1960 MSSPVT60E11I647F Proprieta' 2/9 MAMELI LUCIA nata a QUARTUCCIU (CA) il 11/08/1934 MMLLCU34M51B354W Proprieta' 3/9 MOSSA CARMELA ANGELA nata a CAGLIARI (CA) il 13/04/1959 MSSCML59D53B354M Proprieta' 2/9 MOSSA ELISABETTA nata a SERRAMANNA (SU) il 09/08/1964 MSSLBT64M49I647C Proprieta' 2/9 MOSSA PAOLO VITTORIO nato a SERRAMANNA (SU) il 11/05/1960 MSSPVT60E11I647F Proprieta' 2/9	59,8	VIGNETO
283	PATTI MARIA nata a CAGLIARI (CA) il 08/09/1976 PTTMRA76P48B354X Proprieta' 1/3 PATTI SEBASTIANO nato a CAGLIARI (CA) il 02/08/1966 PTTSSST66M02B354V Proprieta' 1/3 PATTI VITO nato a CAGLIARI (CA) il 04/10/1969 PTTVTI69R04B354M Proprieta' 1/3	48,6	VIGNETO
457	MANCOSU ROMINA nata a SERRAMANNA (SU) il 04/03/1971 MNCRMN71C44I647I Proprieta' possessore per acquisto con patto di riservato dom	75,6	SEMINATIVO IRRIG
46	ZUCCA ALESSANDRO nato a SERRAMANNA (SU) il 16/08/1966 ZCCLSN66M16I647J Proprieta' 7/36 ZUCCA LUIGI nato a SERRAMANNA (SU) il 25/11/1935 ZCCLGU35S25I647D Proprieta' 15/36 ZUCCA MARIA GABRIELLA nata a SERRAMANNA (SU) il 09/06/1972 ZCCMGB72H49I647H Proprieta' 7/36 ZUCCA MARINA nata a SERRAMANNA (SU) il 17/08/1969 ZCCMRN69M57I647P Proprieta' 7/36	57,2	SEMINATIVO IRRIG
249	ORTU RAIMONDO nato a SERRAMANNA (SU) il 12/03/1939 RTORND39C12I647T	11,1	SEMINATIVO IRRIG
250	MACCIONI DINO nato a SERRAMANNA (SU) il 19/02/1969 MCCDNI69B19I647Q	8,9	SEMINATIVO IRRIG
52	PACINI MARINA nata a SERRAMANNA (SU) il 18/01/1967 PCNMRN67A58I647T Proprieta' 1/9 PILLITU ANNA nata a CAGLIARI (CA) il 12/09/2005 PLLNNA05P52B354O Proprieta' 1/9 PILLITU GIULIA nata a CAGLIARI (CA) il 18/02/2000 PLLGLI00B58B354F Proprieta' 1/9	10,3	SEMINATIVO IRRIG
205	PILLITU MARIA VIRGINIA nata a SERRAMANNA (SU) il 15/11/1957 PLLMVR57S55I647V Proprieta' 3/9 PORCEDDU LUCIA nata a SERRAMANNA (SU) il 13/11/1929 PRCLCU29S53I647N Proprieta' 3/9 MELONI ANTONIO nato a SERRAMANNA (SU) il 18/01/1967 MLNNTN67A18I647U Proprieta' 1/4	10,7	ORTO IRRIG



Ichnusa wind power srl

iLStudio.

Engineering &amp; Consulting Studio

**PARCO EOLICO FLOTTANTE NEL MARE DI SARDEGNA SUD OCCIDENTALE**  
PROGETTO DEFINITIVO**Piano Particellare**Codice documento:  
**C0421GR28PIAPAR01a**Data emissione:  
**Giugno 2024**Pagina  
**118 di 124**

MELONI GABRIELLA nata a CAGLIARI  
(CA) il 21/04/1962  
MLNGRL62D61B354W Proprieta' 1/4  
MELONI STEFANO nato a CAGLIARI  
(CA) il 28/10/1969 MLNSFN69R28B354M  
Proprieta' 1/4  
MELONI VALENTINA nata a CAGLIARI  
(CA) il 11/07/1985 MLNVNT85L51B354I  
Proprieta' 1/4

276		<p>ORTU FERDINANDO nato a SERRAMANNA (SU) il 31/12/1958 RTOFDN58T31I647P Proprieta' 1/2 ORTU LUIGIA nata a SERRAMANNA (SU) il 14/02/1951 RTOLGU51B54I647A Proprieta' 1/2</p>	9,9	SEMINATIVO
277		<p>ORTU FERDINANDO nato a SERRAMANNA (SU) il 31/12/1958 RTOFDN58T31I647P Proprieta' 1/2 ORTU LUIGIA nata a SERRAMANNA (SU) il 14/02/1951 RTOLGU51B54I647A Proprieta' 1/2</p>	9,9	SEMINATIVO
16		<p>ORRU ATTILIO nato a SERRAMANNA (SU) il 16/09/1935 RROTTL35P16I647Z Proprieta' 1/5 ORRU GESUINO nato a SERRAMANNA (SU) il 16/02/1940 RROGSN40B16I647G Proprieta' 1/5 ORRU LUIGIA nata a SERRAMANNA (SU) il 09/02/1947 RROLGU47B49I647L Proprieta' 1/5</p>	44,2	SEMINATIVO IRRIG
17		<p>ORRU MADDALENA nata a SERRAMANNA (SU) il 03/01/1938 RROMDL38A43I647H Proprieta' 1/5 ORRU MARIA AUSILIA nata a SERRAMANNA (SU) il 02/02/1933 RROMSL33B42I647E Proprieta' 1/5 ORRU ATTILIO nato a SERRAMANNA (SU) il 16/09/1935 RROTTL35P16I647Z Proprieta' 1/6 ORRU EFISIO nato a SERRAMANNA (SU) il 30/05/1931 RROFSE31E30I647S Proprieta' 1/6 ORRU GESUINO nato a SERRAMANNA (SU) il 16/02/1940 RROGSN40B16I647G Proprieta' 1/6 ORRU LUIGIA nata a SERRAMANNA (SU) il 09/02/1947 RROLGU47B49I647L Proprieta' 1/6</p>	28,1	ORTO IRRIG
52	131	<p>ORRU MADDALENA nata a SERRAMANNA (SU) il 03/01/1938 RROMDL38A43I647H Proprieta' 1/6 ORRU MARIA AUSILIA nata a SERRAMANNA (SU) il 02/02/1933 RROMSL33B42I647E Proprieta' 1/6</p>	8,3	SEMINATIVO IRRIG
	132	<p>SPADA PIERO nato a SEGARIU (SU) il 09/02/1961 SPDPR161B09I570B</p>	7,6	SEMINATIVO IRRIG
	134	<p>SPADA PIERO nato a SEGARIU (SU) il 09/02/1961 SPDPR161B09I570B</p>	35,7	SEMINATIVO IRRIG
	135	<p>ORRU' ALDA nata a SERRAMANNA (SU) il 28/03/1933 RROLDA33C68I647I</p>	22,3	SEMINATIVO



Ichnusa wind power srl

iLStudio.  
Engineering & Consulting Studio

**PARCO EOLICO FLOTTANTE NEL MARE DI SARDEGNA SUD OCCIDENTALE**  
PROGETTO DEFINITIVO

**Piano Particellare**

Codice documento:  
**C0421GR28PIAPAR01a**

Data emissione:  
**Giugno 2024**

Pagina  
**119 di 124**

136	ORTU GIUSEPPE ; FU BASILIO	16,9	VIGNETO
200	SCALAS ANGELO nato a SERRAMANNA (SU) il 02/09/1957 SCLNGL57P021647Z	18,8	SEMINATIVO
138	ETZI MASSIMO nato a SERRAMANNA (SU) il 05/05/1972 TZEMSM72E051647N Proprieta' 8/27 ETZI TIZIANO nato a SERRAMANNA (SU) il 26/10/1966 TZETZN66R261647L Proprieta' 8/27 SIMBULA ANNA MARIA nata a SERRAMANNA (SU) il 28/05/1935 SMBNMR35E681647G Proprieta' 11/27	25,5	SEMINATIVO
139	ETZI GIUSEPPE nato a SERRAMANNA (SU) il 10/11/1923 TZEPPP23S101647I	29,5	VIGNETO
201	MURRU ANTONIO nato a SERRAMANNA (SU) il 11/05/1961 MRRNTN61E111647X Proprieta' 1/2 MURRU MARIA GRAZIA nata a SERRAMANNA (SU) il 20/10/1964 MRRMGR64R601647J Proprieta' 1/2	24,8	SEMINATIVO IRRIG
189	PINTUS PAOLO nato a CAGLIARI (CA) il 26/04/1951 PNTPLA51D26B354F	23,5	SEMINATIVO IRRIG
190	PILLITU ANTIOCO nato a SERRAMANNA (SU) il 25/02/1979 PLLNTC79B251647C	24,4	SEMINATIVO IRRIG
140	LITTERA MARIA LUIGIA nata a SERRAMANNA (SU) il 03/09/1960 LTTMLG60P431647C Proprieta' 1/2 MURGIA GIOCONDA nata a SERRAMANNA (SU) il 18/10/1933 MRGGND33R581647J Proprieta' 1/2	39,5	SEMINATIVO IRRIG
601	MELIS FRANCO ; FU GIOVANNI Comproprietario MELIS IGNAZIA ; FU GIOVANNI Comproprietario MELIS SILVANA ; FU GIOVANNI Comproprietario SERCIS MARIA ; FU GIUSEPPE VED MELIS Usufruttuario parziale	36	SEMINATIVO IRRIG
125	MANCOSU ROMINA nata a SERRAMANNA (SU) il 04/03/1971 MNCRMN71C441647I	48,5	SEMINATIVO IRRIG
126	MANCOSU ROMINA nata a SERRAMANNA (SU) il 04/03/1971 MNCRMN71C441647I	54,8	SEMINATIVO IRRIG
303	COSSU BRUNO nato a CAGLIARI (CA) il 29/09/1975 CSSBRN75P29B354X Proprieta' 1/6 COSSU FRANCESCA nata a CAGLIARI (CA) il 06/11/1973 CSSFNC73S46B354F Proprieta' 1/6 LASIO ROSETTA nata a SERRAMANNA (SU) il 25/09/1950 LSARTT50P651647W Proprieta' 2/3	43,4	ORTO IRRIG
543	COSSU BRUNO nato a CAGLIARI (CA) il 29/09/1975 CSSBRN75P29B354X Proprieta' 1/3 COSSU FRANCESCA nata a CAGLIARI (CA) il 06/11/1973 CSSFNC73S46B354F Proprieta' 1/3 LASIO ROSETTA nata a SERRAMANNA (SU) il 25/09/1950 LSARTT50P651647W Proprieta' 1/3	47,4	SEMINATIVO IRRIG



Ichnusa wind power srl

iLStudio.  
Engineering & Consulting Studio

**PARCO EOLICO FLOTTANTE NEL MARE DI SARDEGNA SUD OCCIDENTALE**  
PROGETTO DEFINITIVO

**Piano Particellare**

Codice documento:  
**C0421GR28PIAPAR01a**

Data emissione:  
**Giugno 2024**

Pagina  
**120 di 124**

152	SCALAS FRANCESCA nata a SERRAMANNA (SU) il 18/01/1970 SCLFNC70A58I647B Proprieta' 2/24 SCALAS GIUSEPPE nato a SERRAMANNA (SU) il 14/07/1966 SCLGPP66L14I647R Proprieta' 3/24 SCALAS GRAZIA MARIA nata a SERRAMANNA (SU) il 05/01/1959 SCLGZM59A45I647N Proprieta' 2/24 SCALAS MARIA CHIARA nata a SERRAMANNA (SU) il 18/08/1940 SCLMCH40M58I647H Proprieta' 6/24 SCALAS MARIA LETIZIA nata a SERRAMANNA (SU) il 28/08/1956 SCLMLT56M68I647D Proprieta' 2/24 SCALAS PAOLO nato a SERRAMANNA (SU) il 19/10/1967 SCLPLA67R19I647D Proprieta' 3/24 PODDA ANDREA nato a DECIMOMANNU (CA) il 31/07/1962 PDDNDR62L31D259E Proprieta' 2/24 PODDA MARCO nato a DECIMOMANNU (CA) il 19/05/1964 PDDMRC64E19D259P Proprieta' 2/24 PODDA SILVIA nata a CAGLIARI (CA) il 09/05/1961 PDDSLV61E49B354Y Proprieta' 2/24	61,2	SEMINATIVO IRRIG
196	SERPI MARIA PINA nata a SERRAMANNA (SU) il 18/04/1957 SRPMPN57D58I647Z Proprieta' 1/2 SERPI SALVATORE nato a SERRAMANNA (SU) il 07/04/1952 SRPSVT52D07I647G Proprieta' 1/2	27,7	SEMINATIVO
153	PONTIS LUCIO nato a SERRAMANNA (SU) il 19/08/1957 PNTLCU57M19I647O	25,6	SEMINATIVO IRRIG
154	PONTIS LUCIO nato a SERRAMANNA (SU) il 19/08/1957 PNTLCU57M19I647O	25,1	SEMINATIVO IRRIG
155	SCALAS FRANCESCO nato a SERRAMANNA (SU) il 19/02/1925 SCLFNC25B19I647R Proprieta' 2/12 SCALAS GIUSEPPE nato a SERRAMANNA (SU) il 14/07/1966 SCLGPP66L14I647R Proprieta' 1/12 SCALAS GUGLIELMO nato a SERRAMANNA (SU) il 02/07/1923 SCLGLL23L02I647W Proprieta' 2/12 SCALAS MARIA CHIARA nata a SERRAMANNA (SU) il 18/08/1940 SCLMCH40M58I647H Proprieta' 2/12 SCALAS PAOLO nato a SERRAMANNA (SU) il 19/10/1967 SCLPLA67R19I647D Proprieta' 1/12 SCALAS ROSARIA nata a SERRAMANNA (SU) il 05/03/1927 SCLRSR27C45I647M Proprieta' 2/12 SCALAS VITTORINA nata a SERRAMANNA (SU) il 04/11/1930 SCLVTR30S44I647Q Proprieta' 2/12	37,5	SEMINATIVO IRRIG
225	MURGIA AUGUSTO nato a SERRAMANNA (SU) il 08/03/1962 MRGGST62C08I647Q Proprieta' 400/10000	146,1	SEMINATIVO IRRIG



Ichnusa wind power srl

iLStudio.  
Engineering & Consulting Studio

**PARCO EOLICO FLOTTANTE NEL MARE DI SARDEGNA SUD OCCIDENTALE**

PROGETTO DEFINITIVO

**Piano Particellare**

Codice documento:  
**C0421GR28PIAPAR01a**

Data emissione:  
**Giugno 2024**

Pagina  
**121** di **124**

MURGIA BARBARA nata a  
SERRAMANNA (SU) il 27/06/1970  
MRGBBR70H67I647N Proprieta'  
667/10000

MURGIA FRANCO nato a SERRAMANNA  
(SU) il 24/02/1950 MRGFNC50B24I647P  
Proprieta' 400/10000

MURGIA LUCIANO nato a  
SERRAMANNA (SU) il 04/03/1953  
MRGLCN53C04I647X Proprieta'  
400/10000

MURGIA MARA nata a CAGLIARI (CA) il  
17/12/1997 MRGMRA97T57B354A  
Proprieta' 500/10000

MURGIA MARCELLA nata a  
SERRAMANNA (SU) il 03/12/1966  
MRGMCL66T43I647M Proprieta'  
666/10000

MURGIA MARIA MARCELLA nata a  
SERRAMANNA (SU) il 11/05/1948  
MRGMMR48E51I647Q Proprieta'  
400/10000

MURGIA MARIO nato a SERRAMANNA  
(SU) il 09/09/1956 MRGMRA56P09I647B  
Proprieta' 400/10000

MURGIA PALMIRA nata a SERRAMANNA  
(SU) il 09/04/1933 MRGPMR33D49I647E  
Proprieta' 2000/10000

MURGIA SALVATORE nato a  
SERRAMANNA (SU) il 10/11/1967  
MRGSVT67S10I647V Proprieta'  
500/10000

MURGIA SANDRO nato a CAGLIARI (CA)  
il 07/01/1966 MRGSDR66A07B354X  
Proprieta' 500/10000

MURGIA UGO nato a SERRAMANNA  
(SU) il 08/01/1969 MRGGUO69A08I647S  
Proprieta' 667/10000

PUDDU GIOVANNI nato a CAGLIARI  
(CA) il 26/03/1962 PDDGNN62C26B354J  
Proprieta' 2000/10000

PINTORI CARLO nato a CAGLIARI (CA) il  
14/02/1982 PNTCRL82B14B354A  
Proprieta' 500/30000

PINTORI ELISA nata a CAGLIARI (CA) il  
03/07/1983 PNTLSE83L43B354M  
Proprieta' 500/30000

PINTORI MARIO nato a  
FLUMINIMAGGIORE (SU) il 22/05/1956  
PNTMRA56E22D639X Proprieta'  
500/30000

MURGIA ANNA nata a SERRAMANNA  
(SU) il 23/02/1958 MRGNNA58B63I647F  
Proprieta' 500/10000

647

MURGIA AUGUSTO nato a  
SERRAMANNA (SU) il 08/03/1962  
MRGGST62C08I647Q Proprieta'  
400/10000

3,5

SEMINATIVO IRRIG

MURGIA BARBARA nata a  
SERRAMANNA (SU) il 27/06/1970  
MRGBBR70H67I647N Proprieta'  
667/10000



Ichnusa wind power srl

**iLStudio.**

Engineering & Consulting Studio

**PARCO EOLICO FLOTTANTE NEL MARE DI SARDEGNA SUD OCCIDENTALE**

PROGETTO DEFINITIVO

**Piano Particellare**

Codice documento:

**C0421GR28PIAPAR01a**

Data emissione:

**Giugno 2024**

Pagina

**122 di 124**

MURGIA FRANCO nato a SERRAMANNA  
(SU) il 24/02/1950 MRGFNC50B24I647P

Proprieta' 400/10000

MURGIA LUCIANO nato a  
SERRAMANNA (SU) il 04/03/1953

MRGLCN53C04I647X Proprieta'  
400/10000

MURGIA MARA nata a CAGLIARI (CA) il  
17/12/1997 MRGMRA97T57B354A

Proprieta' 500/10000

MURGIA MARCELLA nata a  
SERRAMANNA (SU) il 03/12/1966

MRGMCL66T43I647M Proprieta'  
666/10000

MURGIA MARIA MARCELLA nata a  
SERRAMANNA (SU) il 11/05/1948

MRGMMR48E51I647Q Proprieta'  
400/10000

MURGIA MARIO nato a SERRAMANNA  
(SU) il 09/09/1956 MRGMRA56P09I647B

Proprieta' 400/10000

MURGIA PALMIRA nata a SERRAMANNA  
(SU) il 09/04/1933 MRGPMR33D49I647E

Proprieta' 2000/10000

MURGIA SALVATORE nato a  
SERRAMANNA (SU) il 10/11/1967

MRGSVT67S10I647V Proprieta'  
500/10000

MURGIA SANDRO nato a CAGLIARI (CA)  
il 07/01/1966 MRGSDR66A07B354X

Proprieta' 500/10000

MURGIA UGO nato a SERRAMANNA  
(SU) il 08/01/1969 MRGGUO69A08I647S

Proprieta' 667/10000

PUDDU GIOVANNI nato a CAGLIARI  
(CA) il 26/03/1962 PDDGNN62C26B354J

Proprieta' 2000/10000

MURGIA AUGUSTO nato a  
SERRAMANNA (SU) il 08/03/1962

MRGGST62C08I647Q Proprieta'  
400/10000

MURGIA BARBARA nata a  
SERRAMANNA (SU) il 27/06/1970

MRGBBR70H67I647N Proprieta'  
667/10000

MURGIA FRANCO nato a SERRAMANNA  
(SU) il 24/02/1950 MRGFNC50B24I647P

Proprieta' 400/10000

MURGIA LUCIANO nato a  
SERRAMANNA (SU) il 04/03/1953

MRGLCN53C04I647X Proprieta'  
400/10000

MURGIA MARA nata a CAGLIARI (CA) il  
17/12/1997 MRGMRA97T57B354A

Proprieta' 500/10000

MURGIA MARCELLA nata a  
SERRAMANNA (SU) il 03/12/1966

MRGMCL66T43I647M Proprieta'  
666/10000

MURGIA MARIA MARCELLA nata a  
SERRAMANNA (SU) il 11/05/1948

MRGMMR48E51I647Q Proprieta'

648

52

SEMINATIVO IRRIG





Ichnusa wind power srl

**iLStudio.**  
Engineering & Consulting Studio

**PARCO EOLICO FLOTTANTE NEL MARE DI SARDEGNA SUD OCCIDENTALE**  
PROGETTO DEFINITIVO

**Piano Particellare**

Codice documento:  
**C0421GR28PIAPAR01a**

Data emissione:  
**Giugno 2024**

Pagina  
**123 di 124**

400/10000

MURGIA MARIO nato a SERRAMANNA  
(SU) il 09/09/1956 MRGMRA56P09I647B  
Proprieta' 400/10000

MURGIA PALMIRA nata a SERRAMANNA  
(SU) il 09/04/1933 MRGPMR33D49I647E  
Proprieta' 2000/10000

MURGIA SALVATORE nato a  
SERRAMANNA (SU) il 10/11/1967  
MRGSVT67S10I647V Proprieta'  
500/10000

MURGIA SANDRO nato a CAGLIARI (CA)  
il 07/01/1966 MRGSDR66A07B354X  
Proprieta' 500/10000

MURGIA UGO nato a SERRAMANNA  
(SU) il 08/01/1969 MRGGUO69A08I647S  
Proprieta' 667/10000

PUDDU GIOVANNI nato a CAGLIARI  
(CA) il 26/03/1962 PDDGNN62C26B354J  
Proprieta' 2000/10000

PINTORI CARLO nato a CAGLIARI (CA) il  
14/02/1982 PNTCRL82B14B354A  
Proprieta' 500/30000

PINTORI ELISA nata a CAGLIARI (CA) il  
03/07/1983 PNTLSE83L43B354M  
Proprieta' 500/30000

PINTORI MARIO nato a  
FLUMINIMAGGIORE (SU) il 22/05/1956  
PNTMRA56E22D639X Proprieta'  
500/30000

**Tabella 3.15 – Particelle interessate da interferenze (comune di Nuraminis).**

218	SANNA FRANCESCO nato a NURAMINIS (SU) il 28/11/1956 SNNFNC56S28F983J	42,4	SEMINATIVO IRRIG
105	SANNA FRANCESCO nato a NURAMINIS (SU) il 28/11/1956 SNNFNC56S28F983J	7,7	SEMINATIVO IRRIG
184	SANNA FRANCESCO nato a NURAMINIS (SU) il 28/11/1956 SNNFNC56S28F983J	66,3	SEMINATIVO IRRIG
220	SANNA FRANCESCO nato a NURAMINIS (SU) il 28/11/1956 SNNFNC56S28F983J	17,7	SEMINATIVO IRRIG
224	SANNA FRANCESCO nato a NURAMINIS (SU) il 28/11/1956 SNNFNC56S28F983J	15,6	SEMINATIVO IRRIG
278	SANNA FRANCESCO nato a NURAMINIS (SU) il 28/11/1956 SNNFNC56S28F983J	9,1	SEMINATIVO IRRIG
281	SANNA FRANCESCO nato a NURAMINIS (SU) il 28/11/1956 SNNFNC56S28F983J	9,2	SEMINATIVO IRRIG



Ichnusa wind power srl

**iLStudio.**  
Engineering & Consulting **Studio**

<b>PARCO EOLICO FLOTTANTE NEL MARE DI SARDEGNA SUD OCCIDENTALE</b> PROGETTO DEFINITIVO		
<b>Piano Particellare</b>		
Codice documento: <b>C0421GR28PIAPAR01a</b>	Data emissione: <b>Giugno 2024</b>	Pagina <b>124</b> di <b>124</b>

*Il presente documento, composto da n. 130 fogli è protetto dalle leggi nazionali e comunitarie in tema di proprietà intellettuali delle opere professionali e non può essere riprodotto o copiato senza specifica autorizzazione del Progettista.*

*Taranto, Giugno 2024*

*Dott. Ing. Luigi Severini*