Firmato digitalmente da
Luigi Severini
Data e ora della firma: 06/06/2024 16:46:35

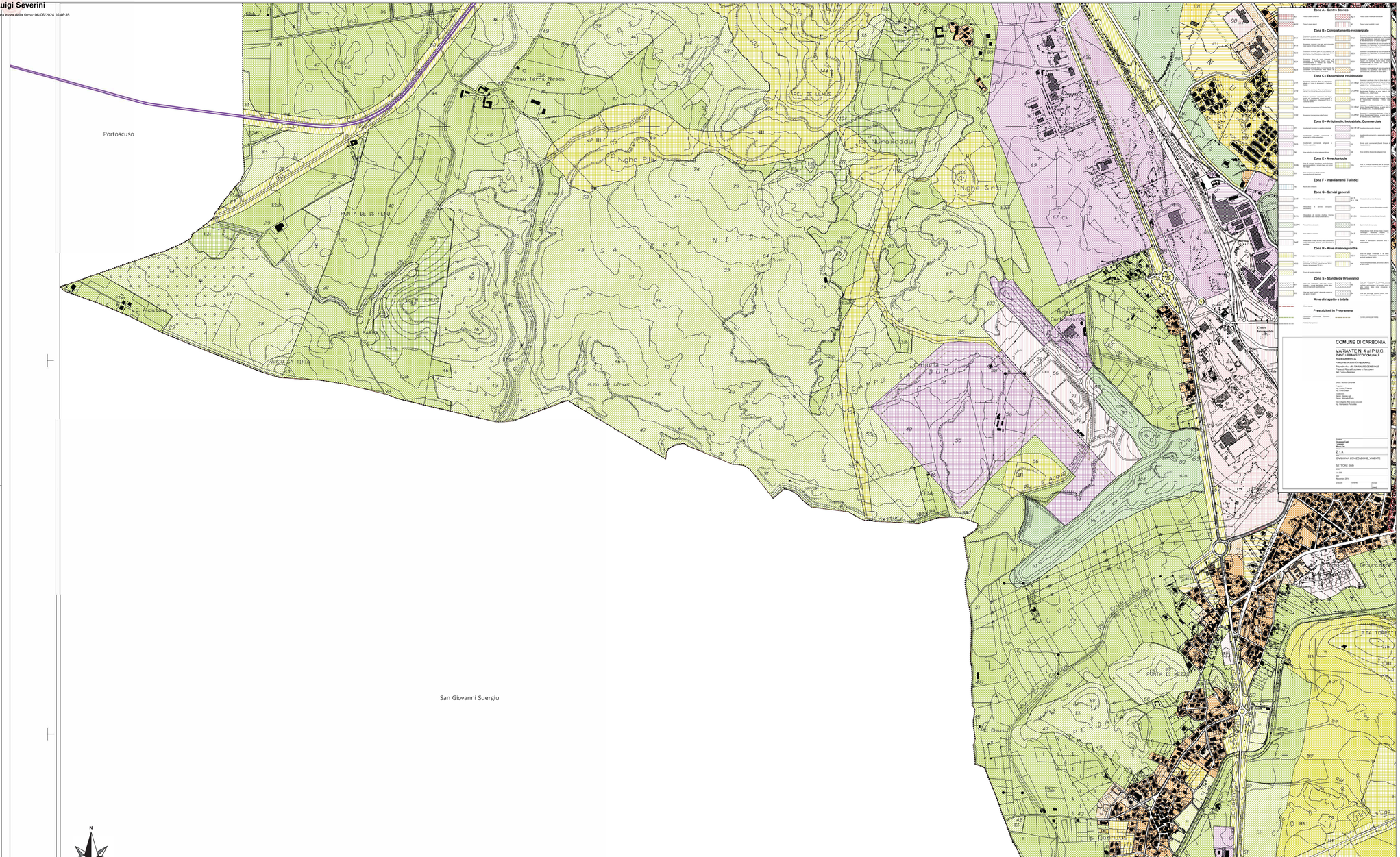

LEGENDA

Opere in Progetto

— Elettrodotto Interrato 380kV

SCALA:	1:8000		FORMATO:	A1+
REV	DATA	DESCRIZIONE	CODICE EMISSIONE	
00	Giugno 2024	EMESSO PER APPROVAZIONE	C0421TT01PLAPRG00a	

Codice:	C	0	4	2	1	T	T	0	1	P	L	A	P	R	G	0	0	a

Il presente elaborato grafico è protetto dalle leggi italiane in tema di attività professionali ed è vietata qualunque riproduzione non autorizzata dal progettista Ing. Luigi Severini.

Ichnusa wind power srl

Progetto Definitivo

PARCO EOLICO FLOTTANTE NEL MARE DI SARDEGNA SUD OCCIDENTALE

01PLAPRG
C0421TT01PLAPRG00a

Ministero dell'Ambiente e della Sicurezza Energetica

Ministero della Cultura

Ministero delle Infrastrutture e dei Trasporti

Procedura di Valutazione di Impatto Ambientale ex D.lgs.152/2006

Domanda di Autorizzazione Unica ex D.lgs. 387/ 2003

Domanda di Concessione Demaniale Marittima ex R.D. 327/1942

Ubicazione Opere a Terra su Stralcio PRG - Comune di Carbonia - 01

Progetto
Dott. Ing. Luigi Severini
Ord. Ing. Prov. TA n.776

Elaborazioni
iLStudio.
Engineering & Consulting Studio