

**CARTA CON INDIVIDUAZIONE DELLE AREE IDONEE PER LA INSTALLAZIONE DI IMPIANTI A FONTI RINNOVABILI - ART. 20 D.LGS. 199-2021**

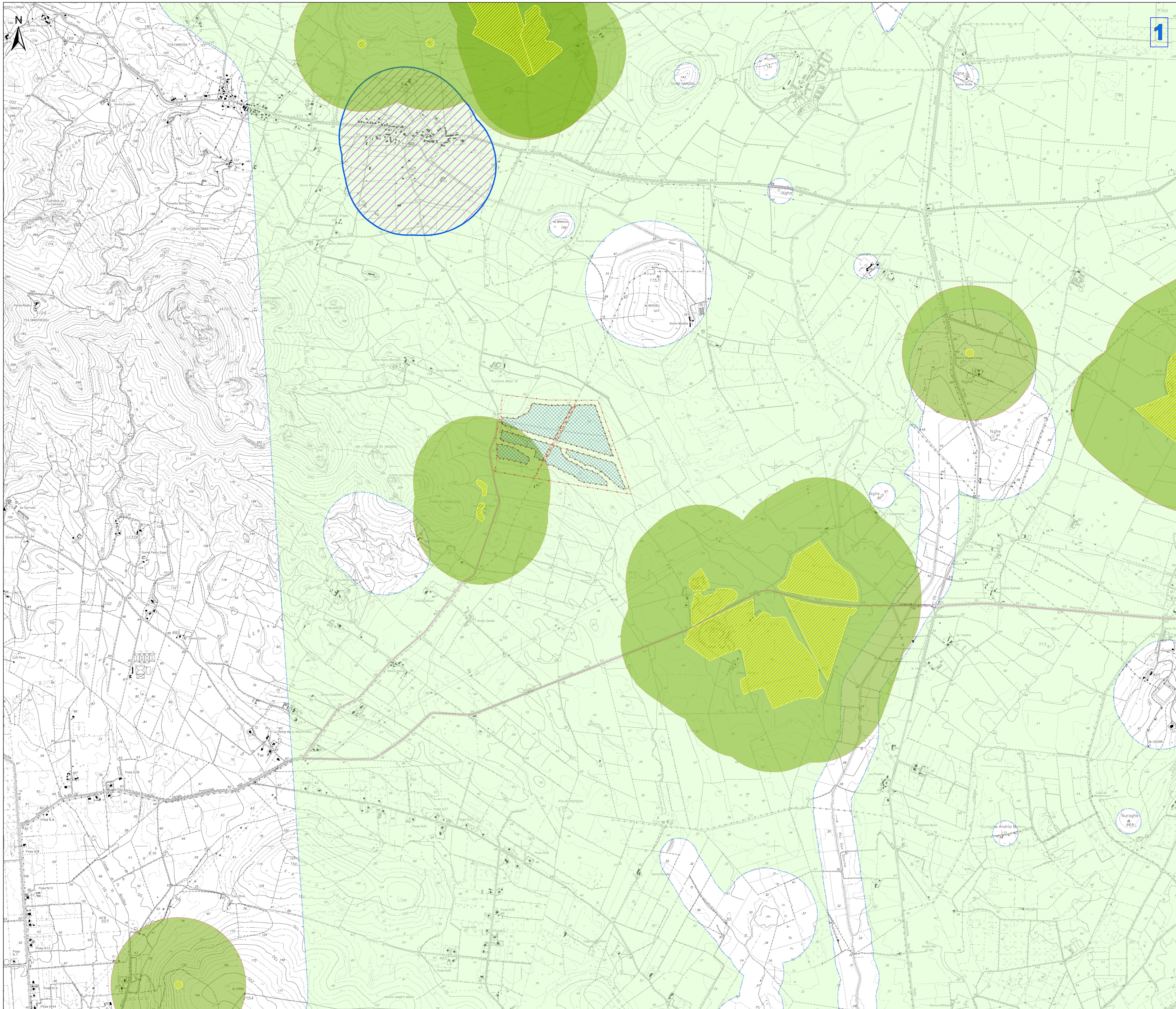

**Legenda**

- Aree destinate all'approntamento delle strutture fotovoltaiche (Trackers)
- Recinzione impianto
- Aree nella disponibilità di Asja Sassari S.r.l.
- Cavidotto 36 kV
- Distribuzione interna 36 kV
- Cabine di trasformazione MT-BT
- Cabina di raccolta 36kV
- Cabina elettrica utente
- Futura SE RTN 380-150 - 36 kV (Opera non in progetto)
- Area idonea - ex art.20, lettera b) D.Lgs. 199/2021 (Siti inquinati individuati dal PPR)
- Area idonea - ex art.20, lettera c) D.Lgs. 199/2021 (Cave Inattive - Fonte: PRAE Piano Regionale Attività Estrattive)
- Cave e aree estrattive (Fonte: PRAE Piano Regionale Attività Estrattive e OBGT 2022)
- Area idonea - ex art.20, lettera c-ter) D.Lgs. 199/2021 (500m dalle aree estrattive)
- Area idonea - ex art.20, lettera c-ter) D.Lgs. 199/2021 (500m dalle aree industriali)
- Area idonea - ex art.20, lettera c-quater) D.Lgs. 199/2021

\* In riferimento agli areali rappresentati secondo quanto definito dalla lettera c-quater del D.Lgs. n. 199 del 2021 e ss.mm.ii. derivano dall'identificazione:

- 1) delle aree che non sono ricomprese nel perimetro dei beni sottoposti a tutela ai sensi del D.Lgs. n. 22 gennaio 2004 incluse le zone gravate da usi civici di cui all'articolo 142, comma 1, lettera h), del medesimo decreto.
- 2) delle aree che non sono ricomprese all'interno delle fasce di rispetto pari a 500 metri dei beni sottoposti a tutela ai sensi della parte seconda oppure dell'articolo 136 del D.Lgs. n. 42 del 22 gennaio 2004. Nello specifico, per individuare i beni sottoposti a tutela ai sensi della parte seconda del D.Lgs. n. 42 del 22 gennaio 2004, si è fatto riferimento a quanto stabilito dall'art.10 comma 3, ovvero tutti i beni culturali con la dichiarazione prevista dall'articolo 13.

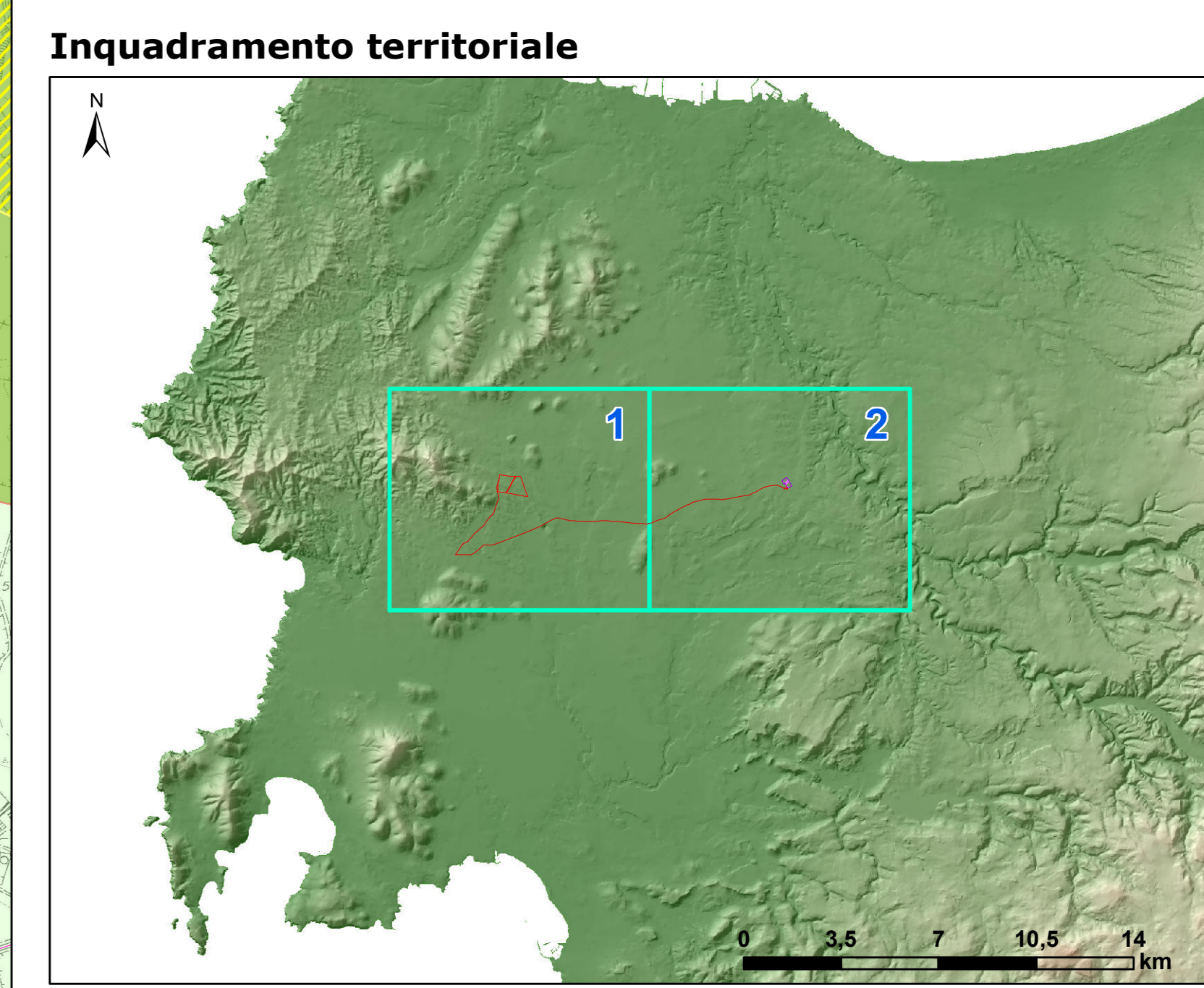

Regione: Sardegna  
 Provincia: Sassari  
 Comune: Sassari  
 Località: Predda Bianca

**Impianto agrivoltaico F-SASSA**  
**Studio di Impatto Ambientale**

Titolo: Carta con individuazione delle aree idonee per la installazione di impianti a fonti rinnovabili - Art.20 D.Lgs. 199\_2021 ss.mm.ii.

CODICE ELABORATO GRAFICO

**IT / FTV / F-SASSA / PDF / A / CDV / 072 - a**

Visti / Timbri:

Note:

REVISIONI				
Data	Rev.	Descrizione revisione	Elaborato:	Approvato:
15/02/2024	a	Emissione	IAT	Asja Sassari IAT(GF)

ASJA SASSARI SRL  
I - Corso Vittorio Emanuele II, 6 - 08123 Torino

IAT CONSULENZA E PROGETTI  
Via Roma, 104 - I - 08123 Cagliari  
Tel./Fax +39.070.658237 - www.iatprogetti.it

**CARTA CON INDIVIDUAZIONE DELLE AREE IDONEE PER LA INSTALLAZIONE DI IMPIANTI A FONTI RINNOVABILI - ART. 20 D.LGS. 199-2021**

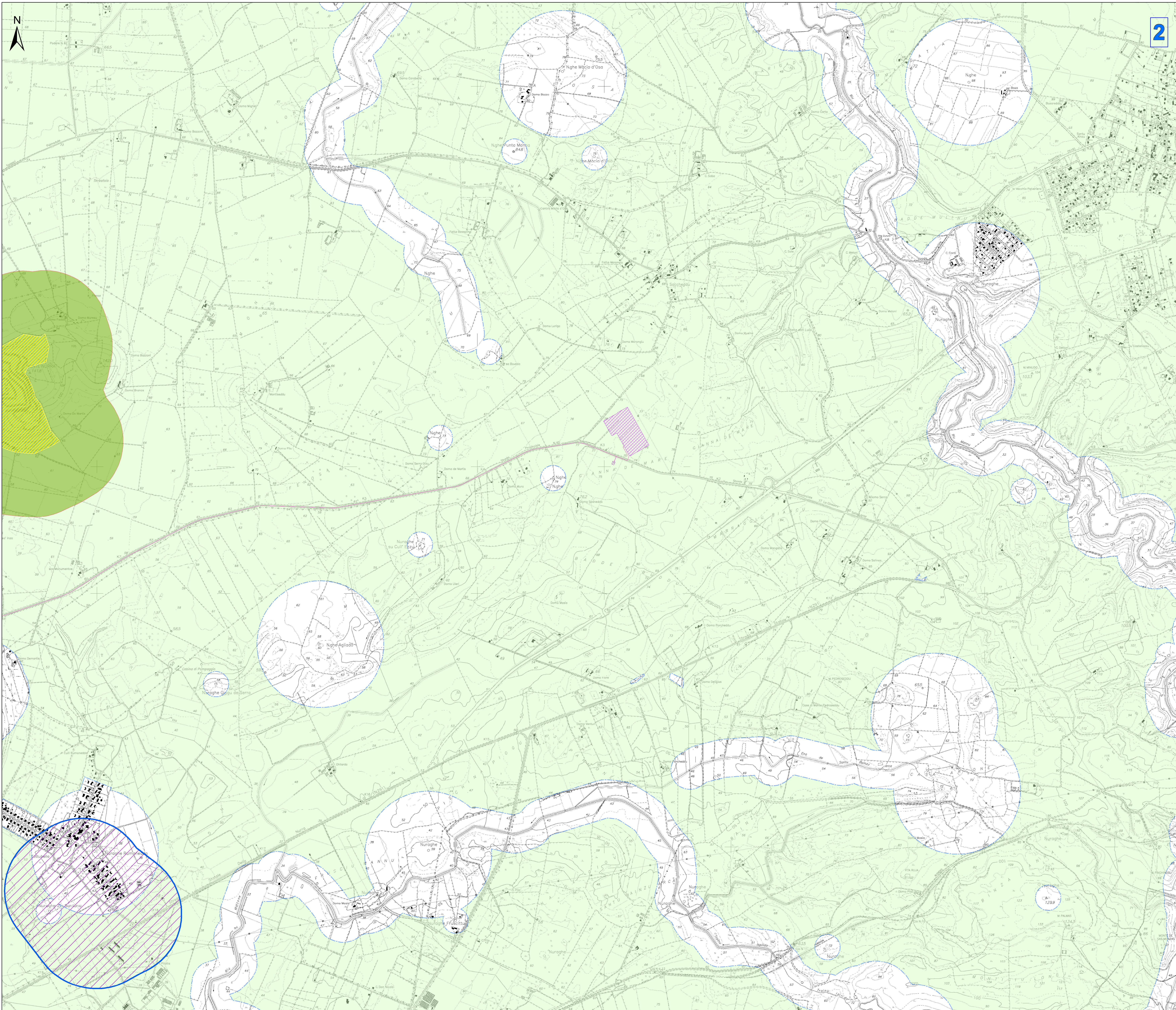

**Legenda**

- Aree destinate all'approntamento delle strutture fotovoltaiche (Trackers)
- Recinzione impianto
- Aree nella disponibilità di Asja Sassari S.r.l.
- Cavidotto 36 kV
- Distribuzione interna 36 kV
- Cabine di trasformazione MT-BT
- Cabina di raccolta 36kV
- Cabina elettrica utente
- Futura SE RTN 380-150 - 36 kV (Opera non in progetto)
- Area Idonea - ex art.20, lettera b) D.Lgs. 199/2021 (Siti inquinati individuati dal PPR)
- Area Idonea - ex art.20, lettera c) D.Lgs. 199/2021 (Cave Inattive - Fonte: PRAE Piano Regionale Attività Estrattive)
- Cave e aree estrattive (Fonte: PRAE Piano Regionale Attività Estrattive e OBGT 2022)
- Area Idonea - ex art.20, lettera c-ter) D.Lgs. 199/2021 (500m dalle aree estrattive)
- Area Idonea - ex art.20, lettera c-ter) D.Lgs. 199/2021 (500m dalle aree industriali)
- Area Idonea - ex art.20, lettera c-quater) D.Lgs. 199/2021

**\*** In riferimento agli areali rappresentati secondo quanto definito dalla lettera c-quater del D.Lgs. n. 199 del 2021 e ss.mm.ii. derivano dall'identificazione:

- 1) delle aree che non sono ricomprese nel perimetro dei beni sottoposti a tutela ai sensi del D.Lgs. n. 22 gennaio 2004 incluse le zone gravate da usi civici di cui all'articolo 142, comma 1, lettera h), del medesimo decreto.
- 2) delle aree che non sono ricomprese all'interno delle fasce di rispetto pari a 500 metri dei beni sottoposti a tutela ai sensi della parte seconda oppure dell'articolo 136 del D.Lgs. n. 42 del 22 gennaio 2004. Nello specifico, per individuare i beni sottoposti a tutela ai sensi della parte seconda del D.Lgs. n. 42 del 22 gennaio 2004, si è fatto riferimento a quanto stabilito dall'art.10 comma 3, ovvero tutti i beni culturali con la dichiarazione prevista dall'articolo 13.

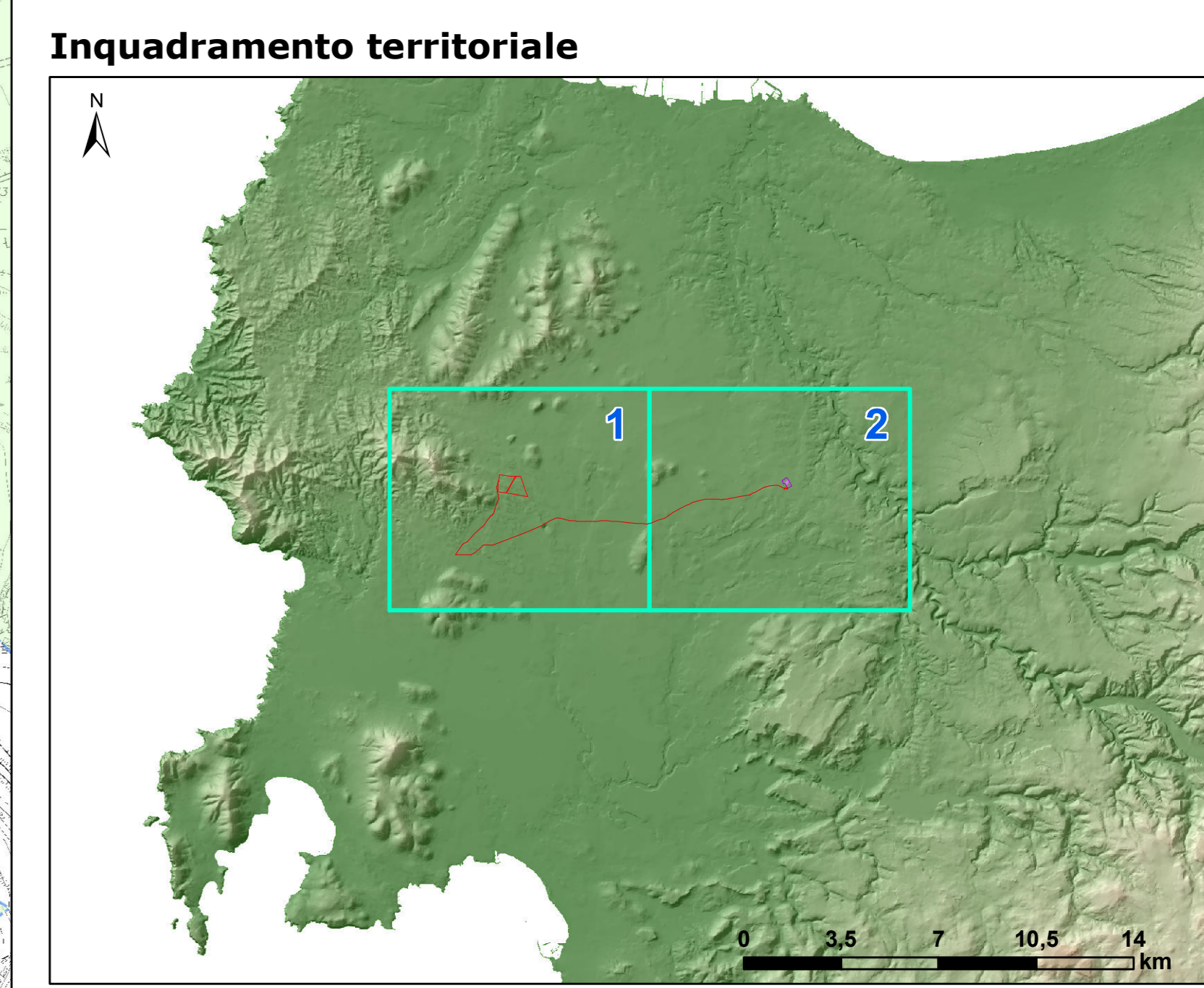

Regione: Sardegna  
 Provincia: Sassari  
 Comune: Sassari  
 Località: Predda Bianca

**Impianto agrivoltaico F-SASSA**  
**Studio di Impatto Ambientale**

Titolo: Carta con individuazione delle aree idonee per la installazione di impianti a fonti rinnovabili - Art.20 D.Lgs. 199\_2021 ss.mm.ii.

CODICE ELABORATO GRAFICO

**IT / FTV / F-SASSA / PDF / A / CDV / 072 - a**

Visti / Timbri:

NOTE:

REVISIONI				
Data	Rev.	Descrizione revisione	Elaborato:	Approvato:
15/02/2024	a	Emissione	IAT	Asja Sassari IAT(GF)

ASJA SASSEI SRL  
I - Corso Vittorio Emanuele II, 6 - 08123 Torino

IAT, Consulenza e progetti SRL con socio unico  
Via Roma, 44/A - I - 08123 Cagliari  
Tel./Fax +39 070 656297 www.iatprogetti.it