

CARTA DELLE AREE NON IDONEE EX D.G.R. N.59/90 DEL 27/11/2020

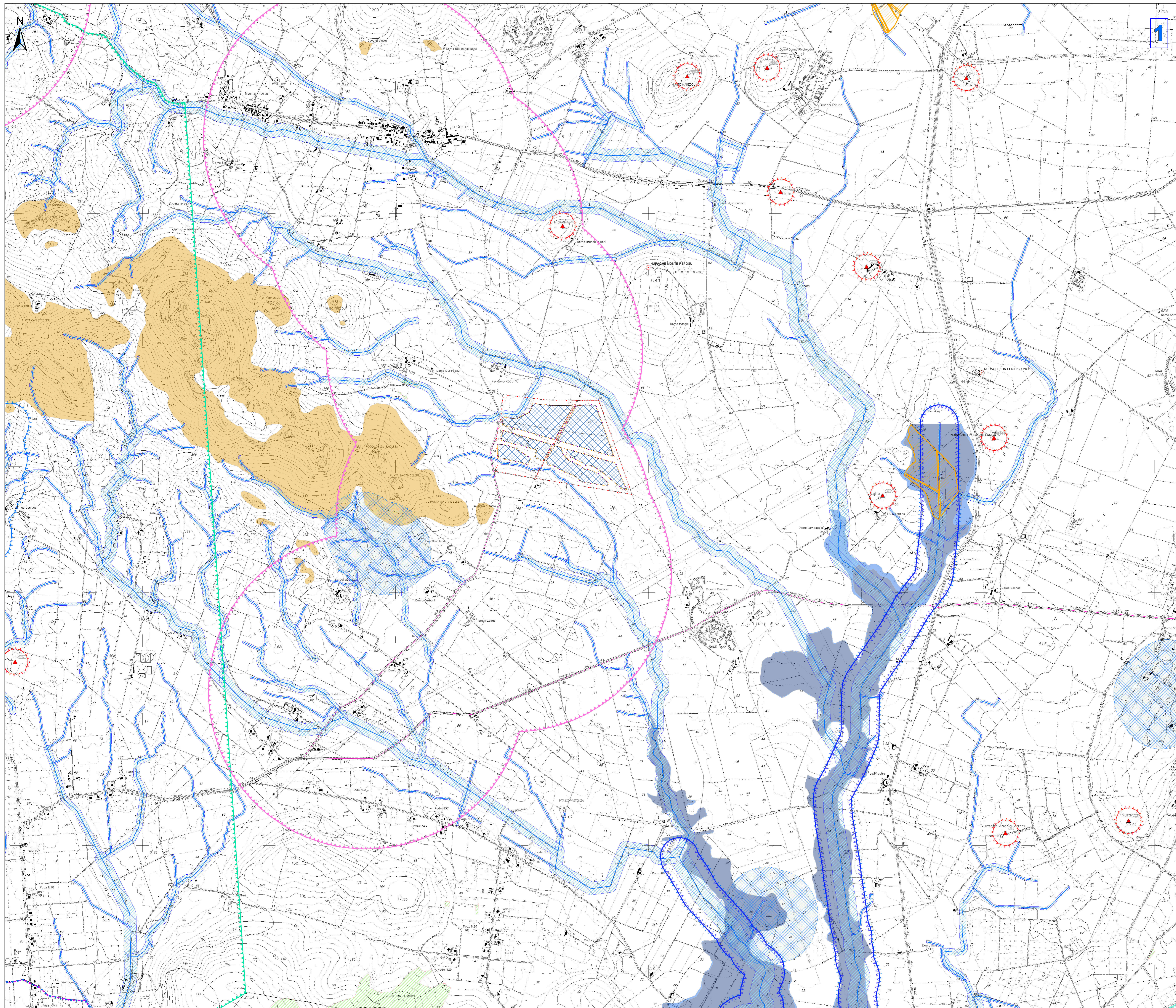

- Legenda**
- ▨ Aree destinate all'approvvigionamento delle strutture fotovoltaiche (Trackers)
 - ▨ Recinzione impianto
 - ▨ Aree nella disponibilità di Asja Sassari S.r.l.
 - ▨ Cavidotto 36 kV
 - ▨ Distribuzione interna 36 kV
 - ▨ Cabine di trasformazione MT-BT
 - ▨ Cabina di raccolta 36kV
 - ▨ Cabina elettrica utente
 - ▨ Futura GE RTN 300-150 - 36 kV (Opera non in progetto)
 - ▨ Siti della Chiropterofauna
 - ★ Beni culturali archeologici - Fonte: Repertorio del Mosaico dei beni paesaggistici e identitari - Anno 2017
 - ★ Beni culturali archeologici - Fonte: Repertorio del Mosaico dei beni paesaggistici e identitari - Anno 2017
 - ★ Beni di interesse culturale dichiarato - Fonte: <http://vincolimetre.beniculturali.it/>
 - ▨ Perimetro di tutela integrale del bene individuato dal Segretariato
 - ▨ Beni derivati dal Segretariato regionale tramite ricognizione archeologica
 - ▨ Monumenti naturali istituiti (Art. 17 comma 3 lettera f delle N.T.A. PPR)
 - ▨ Aree inondate dal 2009 al 2022 - Bosco (fonte: <https://www.sardegnaoperative.it/>)
 - ▨ Aree gestione speciale ente foreste
 - ▨ SIC e ZSC CEE 9243 (artt. 33, 34 N.T.A. PPR)
 - ▨ ZPS CEE 70409 (artt. 33, 34 N.T.A. PPR)
 - ▨ Important Bird Areas
 - ▨ Oasi permanenti di protezione faunistica (artt. 33,37 N.T.A. PPR)
 - ▨ Aree con presenza specie animali tutelate da convenzioni internazionali
 - ▨ Zone gravate da usi civici (art. 142 comma 1 lettera h D.Lgs 42/2004 ss.mm.ii.)
 - ▨ Immobili e aree di notevole interesse pubblico (art. 136 D. Lgs. 42/2004 e ss.mm.ii.)
 - ▨ Fascia di tutela di 300 m dai laghi (art. 142 comma 1 lettera b D.Lgs 42/2004 ss.mm.ii.)
 - ▨ Fascia di tutela di 150 m dei corsi d'acqua (art. 142 comma 1 lettera c D.Lgs 42/2004 ss.mm.ii.)
 - ▨ Alberi monumentali (artt. 8,17,18 N.T.A. PPR)
 - ▨ Beni Identitari - Fonte: Repertorio del Mosaico dei beni paesaggistici e identitari - Anno 2017
 - ▨ Aree caratterizzate da edifici e manufatti di valenza storico-culturale (artt. 8, 47, 48, 49, 50 N.T.A. PPR)
 - ▨ Fascia di rispetto di 100 m da aree caratterizzate da edifici e manufatti di valenza storico-culturale
 - ▨ Matrici di sviluppo centri di antica e prima formazione (artt. 8,47,51,52,53 N.T.A. PPR)
 - ▨ Grotte e caverne (artt. 8,17,18 N.T.A. PPR)
 - ▨ Aree a quota superiore ai 900 m s.l.m. (artt. 8,17,18 N.T.A. PPR)
 - ▨ Fascia Costiera (art. 143 D.Lgs 42/2004 ss.mm.ii.)
 - ▨ Fascia di rispetto di 150 m dai corsi d'acqua cartografati dal PPR (artt. 8,17,18 N.T.A. PPR)
 - ▨ Fascia di rispetto di 300 m da zone umide, laghi naturali e invasi artificiali (artt. 8,17,18 N.T.A. PPR)
 - ▨ Perimetro apparati vulcanici
 - ▨ Elementi idrici
 - ▨ art. 30 TER PAI
 - ▨ Aree a pericolosità idraulica cartografate dal PAI e dal PSFF
 - ▨ H3
 - ▨ H4
 - ▨ Aree a pericolosità da frana cartografate dal PAI e dal PSFF
 - ▨ Hg3
 - ▨ Hg4
- ★ In riferimento alle aree gestite dai consorzi di bonifica non si ritiene ravvisabile il presupposto di "non idoneità" individuato dalla DGR 59/90 del 2020, in quanto riferito agli impianti fotovoltaici sul terreno e non agli impianti agricoli. Per quanto precede, ferma restando la necessità di acquisire specifico parere da parte del competente Consorzio di Bonifica della Nurra, l'iniziativa non solo è conciliabile con l'esistente rete irrigua consortile ma la presenza della stessa infrastruttura idrica è da ritenersi strategica per la piena attuazione del piano culturale prospettato dal progetto agricolo.

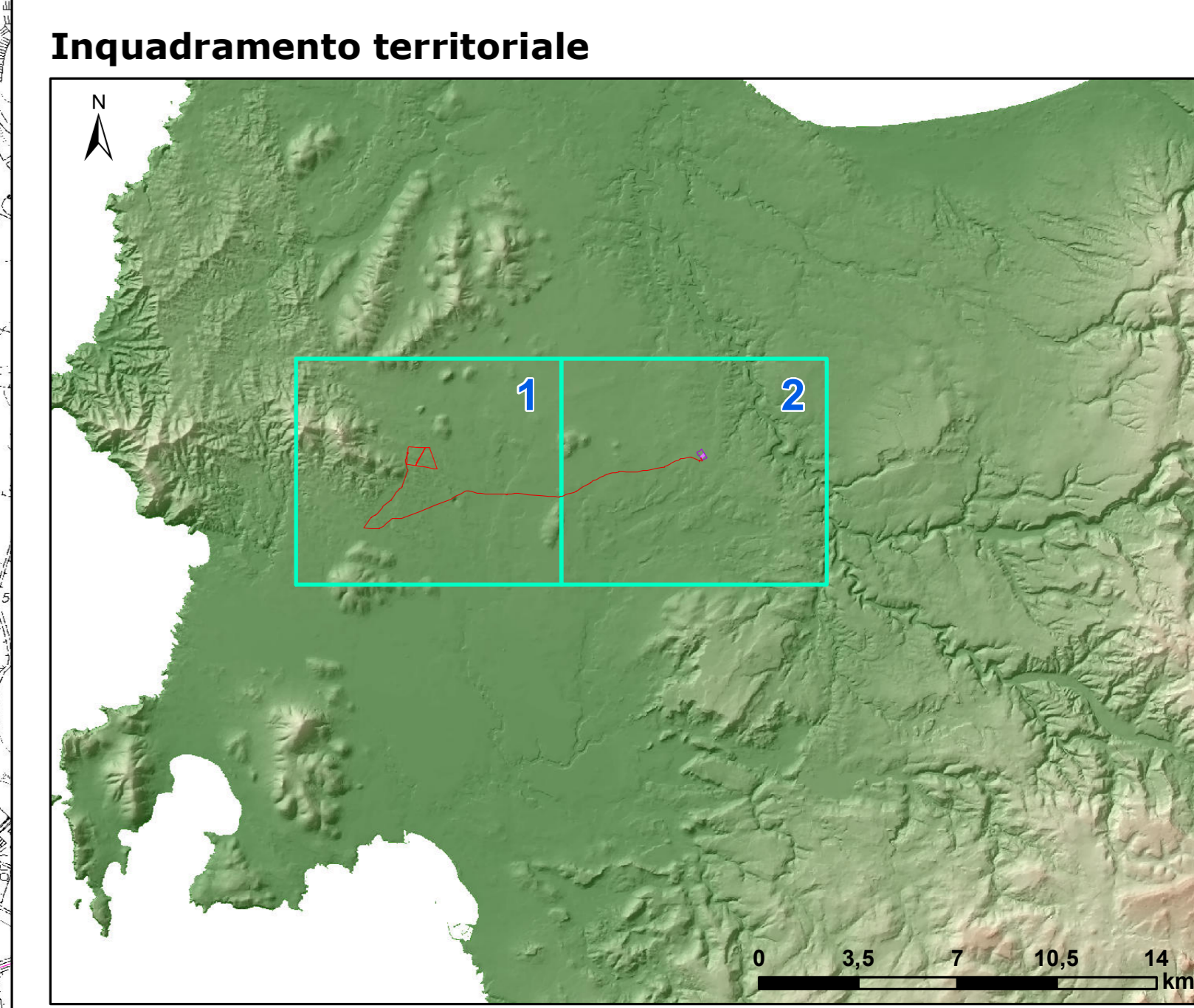

Regione: Sardegna
 Provincia: Sassari
 Comune: Sassari
 Località: Predda Bianca

Impianto agrivoltaico F-SASSA
Studio di Impatto Ambientale

Titolo: Carta delle aree non idonee ai sensi della DGR 59/90 del 2020

CODICE ELABORATO GRAFICO
IT / FTV / F-SASSA / PDF / A / CDV / 073 - a

Visti / Timbri:

Note:

REVISIONI				
Data	Rev.	Descrizione revisione	Elaborato:	Approvato:
15/02/2024	a	Emissione	IAT	Asja Sassari IAT(GF)

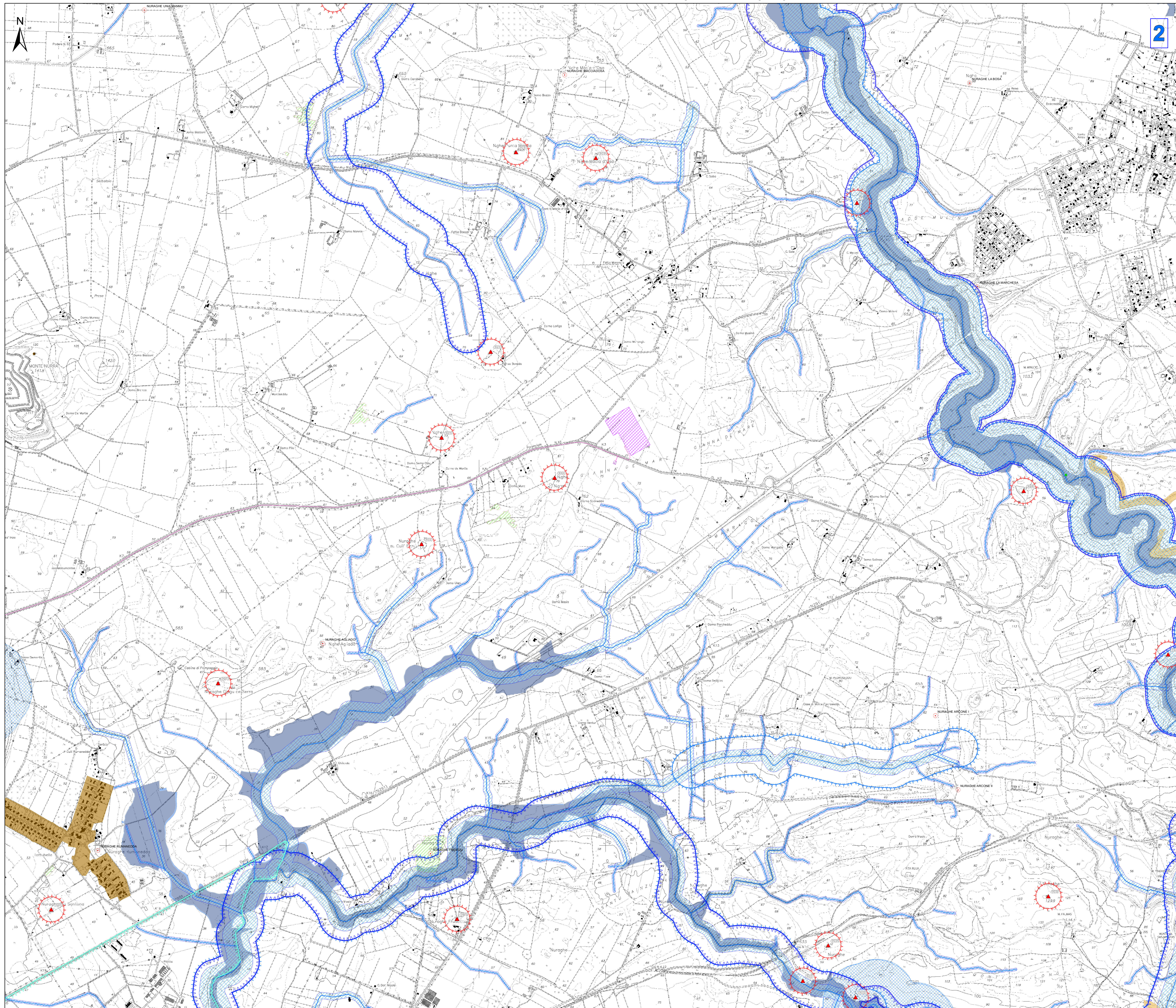

2

Legenda

- Aree destinate all'approvvigionamento delle strutture fotovoltaiche (Trackers)
- Recinzione impianto
- Aree nella disponibilità di Asja Sassari S.r.l.
- Caviddo 36 kV
- Distribuzione interna 36 kV
- Cabine di trasformazione MT-BT
- Cabina di raccolta 36kV
- Cabina elettrica utente
- Futura SE RTN 300-150 - 36 kV (Opera non in progetto)
- Siti della Chiroterofauna
- Beni culturali archeologici - Fonte: Repertorio del Mosaico dei beni paesaggistici e identitari - Anno 2017
- Beni culturali architettonici - Fonte: Repertorio del Mosaico dei beni paesaggistici e identitari - Anno 2017
- Beni di interesse culturale dichiarato - Fonte: <http://vincolimrete.beniculturali.it/>
- Perimetro di tutela integrale del bene individuato dal Segretariato
- Beni derivati dal Segretariato regionale tramite ricognizione archeologica
- Monumenti naturali istituiti (Art. 17 comma 3 lettera f delle N.T.A. PPR)
- Aree incendiate dal 2009 al 2022 - Bosco (fonte: <https://www.sardegnaoperta.it/>)
- Aree gestione speciale ente foreste
- SIC e ZSC CEE 92/43 (artt. 33, 34 N.T.A. PPR)
- ZPS CEE 79/409 (artt. 33, 34 N.T.A. PPR)
- Importanti Bird Areas
- Oasi permanenti di protezione faunistica (artt. 33,37 N.T.A. PPR)
- Aree con presenza specie animali tutelate da convenzioni internazionali
- Zone gravate da usi civici (art. 142 comma 1 lettera h D.Lgs 42/2004 ss.mm.ii.)
- Immobili e aree di notevole interesse pubblico (art. 136 D. Lgs. 42/2004 e ss.mm.ii.)
- Fascia di tutela di 300 m dai laghi (art. 142 comma 1 lettera b D.Lgs 42/2004 ss.mm.ii.)
- Fascia di tutela di 150 m dei corsi d'acqua (art. 142 comma 1 lettera c D.Lgs 42/2004 ss.mm.ii.)
- Alberi monumentali (artt. 8,17,18 N.T.A. PPR)
- Beni Identitari - Fonte: Repertorio del Mosaico dei beni paesaggistici e identitari - Anno 2017
- Aree caratterizzate da edifici e manufatti di valenza storico-culturale (artt. 8, 47, 48, 49, 50 N.T.A. PPR)
- Fascia di rispetto di 100 m da aree caratterizzate da edifici e manufatti di valenza storico-culturale
- Matrici di sviluppo dei centri di antica e prima formazione (artt. 8,47,51,52,53 N.T.A. PPR)
- Grotte e caverne (artt. 8,17,18 N.T.A. PPR)
- Aree a quota superiore ai 900 m s.l.m. (artt. 8,17,18 N.T.A. PPR)
- Fascia Costiera (art. 143 D.Lgs 42/2004 ss.mm.ii.)
- Fascia di rispetto di 150 m dai corsi d'acqua cartografati dal PPR (artt. 8,17,18 N.T.A. PPR)
- Fascia di rispetto di 300 m da zone umide, laghi naturali e invasi artificiali (artt. 8,17,18 N.T.A. PPR)
- Perimetro apparati vulcanici
- Elementi idrici
- art. 30 TER PAI
- Aree a pericolosità idraulica cartografate dal PAI e dal PSFF
- H3
- H4
- Aree a pericolosità da frana cartografate dal PAI e dal PSFF
- Hg3
- Hg4

* In riferimento alle aree gestite dai consorzi di bonifica non si ritiene ravvisabile il presupposto di "non idoneità" individuato dalla DGR 59/90 del 2020, in quanto riferito agli impianti fotovoltaici sul terreno e non agli impianti agricoli. Per quanto precede, ferma restando la necessità di acquisire specifico parere da parte del competente Consorzio di Bonifica della Nurra, l'iniziativa non solo è conciliabile con l'esistente rete irrigua consortile ma la presenza della stessa infrastruttura idrica è da ritenersi strategica per la piena attuazione del piano culturale prospettato dal progetto agricolo.

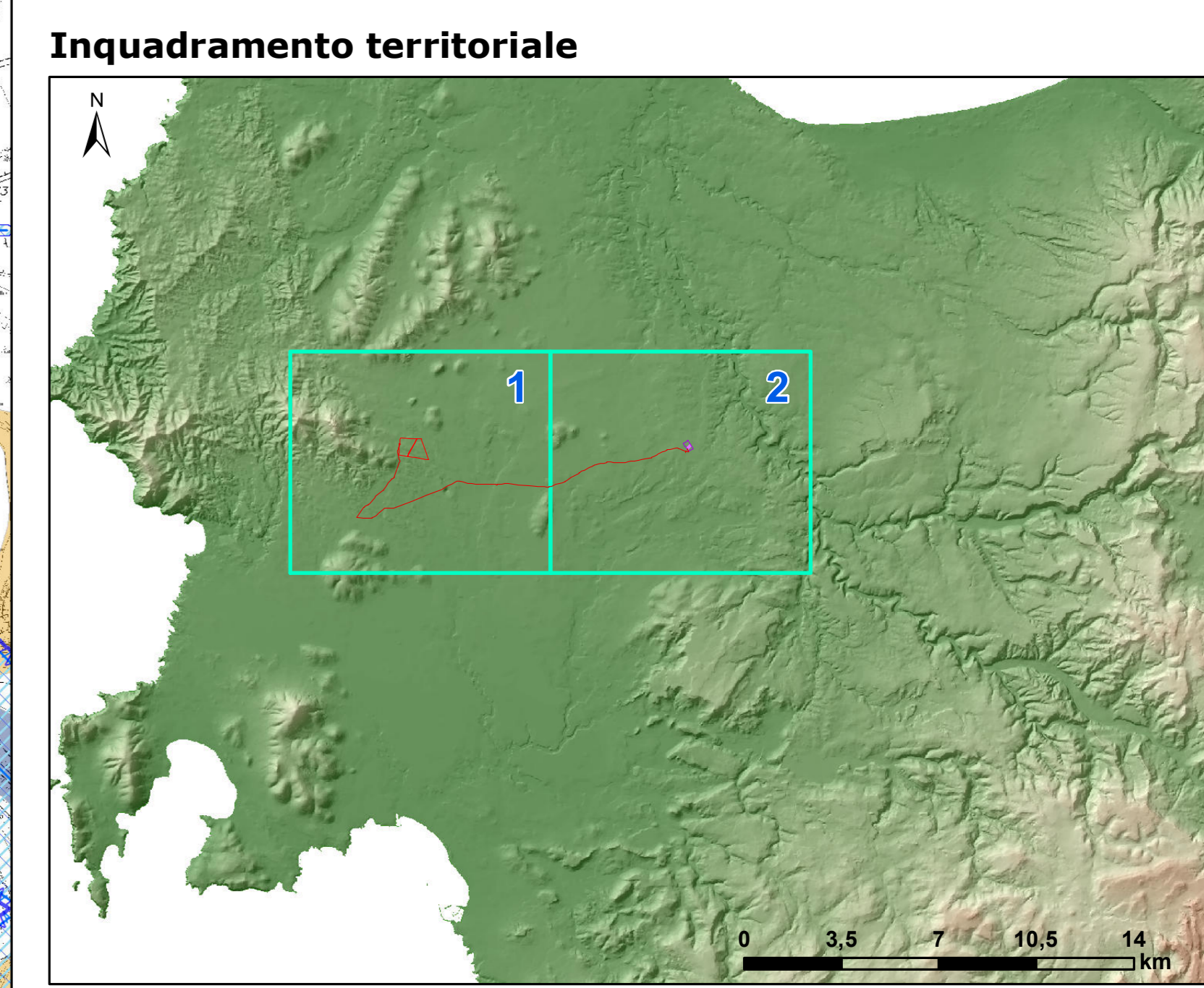

Regione: Sardegna
 Provincia: Sassari
 Comune: Sassari
 Località: Predda Bianca

Impianto agricolo F-SASSA
Studio di Impatto Ambientale

Titolo: Carta delle aree non idonee ai sensi della DGR 59/90 del 2020

CODICE ELABORATO GRAFICO
IT / FTV / F-SASSA / PDF / A / CDV / 073 - a

Visti / Timbri:

Note:

REVISIONI				
Data	Rev.	Descrizione revisione	Elaborato	Approvato
15/02/2024	a	Emissione	IAT	Asja Sassari IAT(GF)

asja|Sassari **iat CONSULENZA E PROGETTI**

ASJA SASSARI S.p.A.
 Via Roma, 10 - 07100 Sassari
 Tel. +39 079 656237 - www.asja.it

I.A.T. Consulenza e progetti S.p.A.
 Via Roma, 10 - 07100 Sassari
 Tel. +39 079 656237 - www.iatprogetti.it