Firmato digitalmente da:

PROGETTO GENERALE RICOSTRUZIONE PARCHI EOLICI "Orsara"

ADEGUAMENTO TECNICO IMPIANTO EOLICO MEDIANTE INTERVENTO DI REPOWERING SU ESISTENTI E RIDUZIONE NUMERICA DEGLI AEROGENERATORI

ENERSON Enersun Certificate: 1767/07

Enervalvitti Spa
Via Leopardi, 21 - 20121 Milano

Valido dal 03/05/2023 al 03/05/2026

Wind Farm Orsara (Foggia) Puglia (I)

Progettazione	**V-VEGA** Ltd. - A WINDPARK DEVELOPER Via Cavallerizza, 2 - 20121 Milano (MI) - Italy Tel. +39 02 87190001 - Fax +39 02 87190001 E-Mail: info@v-vega.com	Rev. Ambientale	**Arch. Antonio Demaio** Via M. della Cava, 46 - 71121 Foggia (FG) Tel.0881 780291 / Fax 1784413324 E-Mail: ing.demaio@gmail.com
Studi Specialistici	**Studio di Geologia Tecnica & Ambientale Dott.ssa Geol. Giovanna Amodei** Via Pietro Nenni, n. 71/73 Sant'Severo (FG) Tel./Fax 0882 832450 - Cell. 3475905027 E-Mail: giovannamodei@alice.it	Rilievi	**Arch. Denora Marianna** Via Savona, 9 - 71052 Barletta (BT) Tel./Fax 0883 915045 - Cell. 3316855322 E-Mail: info@studiomariangelaferrara.com
Rilievi Aerofotogrammetrici	**Dott. Forestale Luigi Lupo** Via Mario Pagano 67 - 71121 Foggia E-Mail: luplaus@libero.it	Studi Ambientali	**Studio di ingegneria Dott.sa Ing. Antonella Anna Giordano** Viale degli Aviatori, 73 - 71122 Foggia Cell. 3282564317 - Fax 1782708393 E-Mail: ingegnerecivile@pec.it
Progettazione Elettrica	**STUDIO INGEGNERIA ELETTRICA** MEDINA dott. ing. Antonio Via T. Stelio 32/ 71016 San Severo (FG) Tel. 0882.228271 / Fax 0882.228281 e-mail: info@studiomedina.net	Archeologia	**Archeologica s.r.l.** Via Bellavista, 7 - 71121 Foggia **Dott. Vincenzo Ficarella** Archeologo Professionista E-Mail: info@archeologica.pro

Opera: **Progetto di Integrale Ricostruzione di n. 1 impianto eolico composto da 7 aerogeneratori da 6,6 MW per una potenza complessiva di 46,2 MW nel Comune di Orsara di Puglia e relative opere di connessione alla località "Montagna" con smantellamento di n. 30 aerogeneratori di potenza in esercizio pari a 18 MW.**

Elaborato: Nome Elaborato: VIA_02_RUOUTJ3.LIAN_AREE NON IDONEE DGR 3029-2010 Puglia — Titolo: VIA_02_Vincoli ambientali e paesaggistici e studio di inserimento urbanistico

AREE NON IDONEE DGR 3029-2010 Puglia

Rev.	Data	Oggetto della revisione	Elaborazione	Verifica	Approvazione
00	Maggio 2024	Emissione per progetto definitivo	VEGA	Arch. A. Demaio	Edison Rinnovabili SpA

Scala: 1:10.000 — Integrale Ricostruzione Orsara

Formato: — Codice progetto ALI: VUOUTJ3

Opere di progetto

- Aerogeneratori
- Cavidotto interno
- Cavidotto esterno
- Ingombro di-155
- Stazione Utente
- Stazione Elettrica

Aree non idonee FER-Puglia

- S.I.C.
- S.I.C. Posidonieto
- Z.P.S.
- I.B.A.
- Aree tampone
- Beni Culturali con 100 m. (parte II D.Lgs.42/04)
- Fiumi Torrenti e corsi d'acqua fino a 150 m.
- Boschi con buffer di 100 m.
- Zone archeologiche con buffer di 100 m.
- Tratturi con buffer di 100 m.
- Segnalazioni Carta dei Beni con buffer di 100 m.
- Versanti
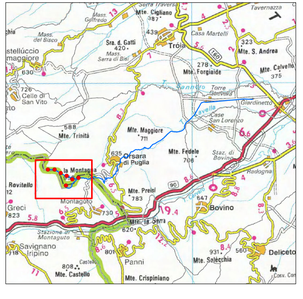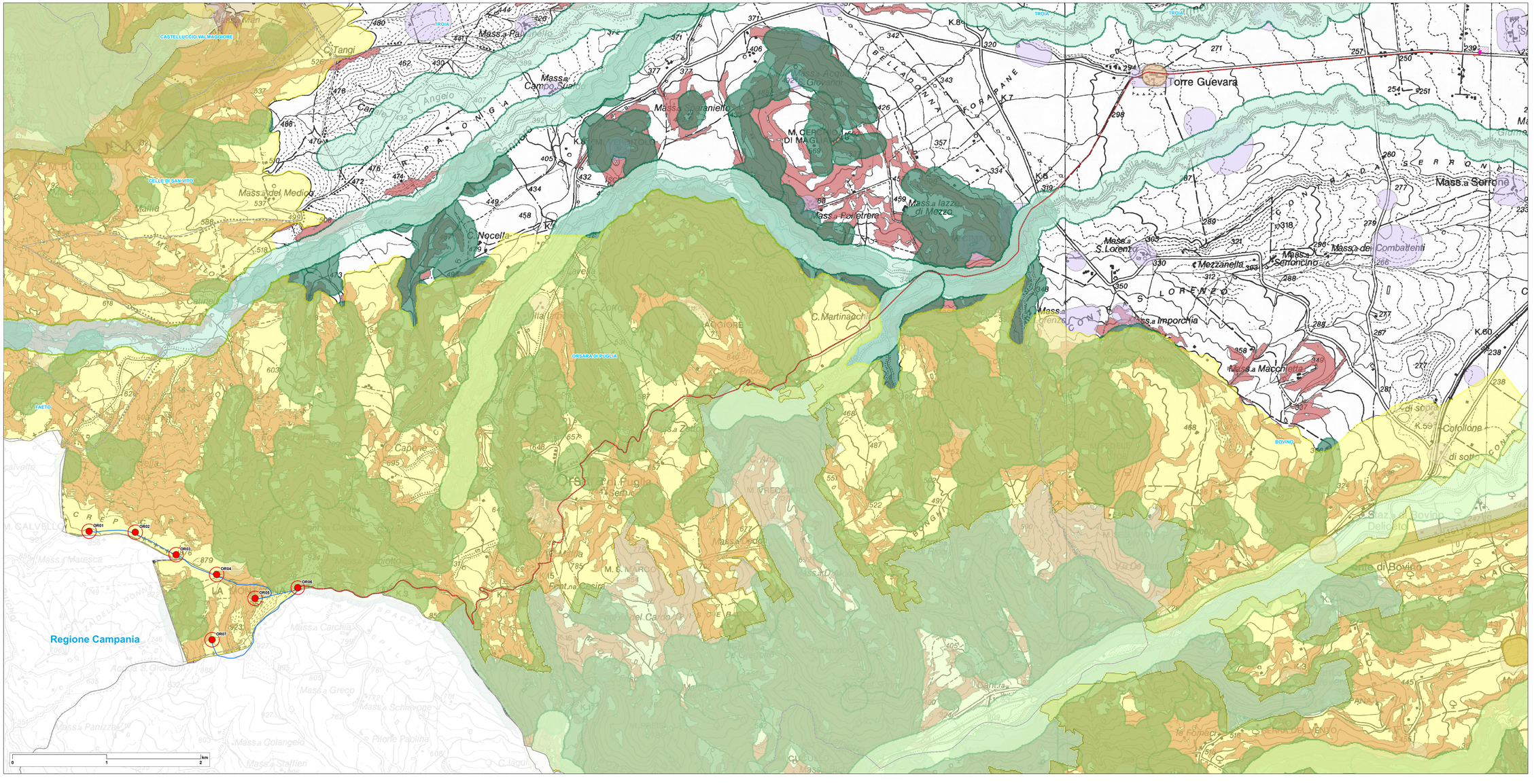
Key map Scala 1:100.000