Firmato digitalmente da:

Progetto Definitivo

INTEGRALE RICOSTRUZIONE PARCHI EOLICI "Orsara"

Fascicolo 1 - Relazione Tecnica

ADEGUAMENTO TECNICO IMPIANTO EOLICO MEDIANTE INTERVENTO DI REPOWERING DEGLI ESISTENTI E RIDUZIONE NUMERICA DEGLI AEROGENERATORI

Serial: Ser-Market - 210278 - 1

Valido dal 03/08/2023 al 03/08/2026

InfoCamere Qualified Electronic Signature CA

Proponente: Vison Rinnovabili Spa, Corso Magenta, 63 - 20123 Milano

Progettazione: VEGA engineering S.r.l. — Landscape Ecology & Urban Planning — Via Appia, 190 - 71013 Faggiano (TA) — T.+39.0999.561000 - F.+39.0999.561000 — info@vegaengineering.it — www.vegaengineering.it

Dott. Antonio Demaio — Parchi eolici Gen. 48 - 71013 Faggiano (TA) — Tel. +39 099 5610000 — E-Mail: ad.vega@gmail.com

Studio di Geologia Tecnica & Ambientale: Dott.ssa Geol. Giovanna Amodei — Via Dante, 2 - 71016 San Severo (FG) — Tel./Fax 0882-227270 - Cell. 347 3952081 — E-Mail: giovannamodei@alice.it

Arch. Denora Marianna — Via Savona, 3 70022 Altamura (BA) — Tel. +39 080 3149 611 - Cell. 328 9156 000 — E-Mail: info@studiomariangela-mirabella.it

Geologo: Dott. Forestale Luigi Lupo — Via Gramsci, 4 - 71013 Faggiano — Cell. 328 9156 000 — E-Mail: luigilupo@libero.it

Strutture: Studio di ingegneria Dott.sa Ing. Antonella Maria Giordano — Via Dante, 2 - 71016 San Severo (FG) — Tel./Fax 0882-227270 - Cell. 347 3952081 — E-Mail: ingegnereantonellagiordano@alice.it

Impianto elettrico: STUDIO INGEGNERIA ELETTRICA — NEGRONI Ing. Ing. Andrea — Via Dante, 2 - 71016 San Severo (FG) — Tel. 0882-228211 / Fax 0882-240651 — e-mail: info@studioelettricaitalia.net

Archeologia: ArcheologiaIn s.r.l. — Il presidente Dott. Vincenzo Ficocelli — Via Dante, 2 - 71016 San Severo (FG) — E-Mail: info@archeologiaint.com

Opera: Progetto di Integrale Ricostruzione di n. 1 Impianto eolico composto da 7 aerogeneratori da 6,6 MW per una potenza complessiva di 46,2 MW nel Comune di Orsara di Puglia e relative opere di connessione alla località "Montagna" con smantellamento di n. 30 aerogeneratori di potenza in esercizio pari a 18 MW.

Oggetto: Nome Elaborato: VA_02_RLQUT.03-PTCP3_PTCP-Piano-Assetto-Rurale — Titolo: VA_02_Vincoli ambientali e paesaggistici e studio di inserimento urbanistico

Descrizione: PTCP - Piano - Assetto Rurale

Rev.	Data	Oggetto della revisione	Elaborazione	Verifica	Approvazione
01	Maggio 2024	Emissione per progetto definitivo	VEGA	Arch. A. Demaio	Edison Rinnovabili SpA

Scala: 1:10.000 — Integrale Ricostruzione Orsara

Formato: — Codice progetto ALL: VA.QUT.03

Opere di progetto

- Aerogeneratori
- Cavidotto interno
- Cavidotto esterno
- Ingombro di+155
- Stazione Utente
- Stazione Elettrica

PTCP - Assetto territoriale rurale

- Pale eoliche esistenti
- Parchi eolici in corso di realizzazione
- Parchi eolici in corso di autorizzazione
- Parchi eolici in corso di autorizzazione con localizzazione da verificare
- Centrali elettriche di trasformazione
- Linee elettriche di alta tensione
- Discariche
- Invasi
- Cave di Apricena
- Aree industriali da qualificare
- Aree industriali da sviluppare
- Aree industriali da qualificare
- Aree industriali ad attuazione differita
- Aree produttive attuate
- Salve di Margherita di Savoia
- Tessuti urbani storici
- Tessuti urbani turistico costieri
- Tessuti urbani recenti
- Tessuti urbani discontinui nei contesti rurali
- #Aeroporti
- #Corpi idrici
- Contesti rurali perturbani da riqualificare
- Contesti rurali a prevalente valore ambientale e paesaggistico ad indirizzo naturalistico, paesistico e forestale
- Contesti rurali a prevalente valore ambientale e paesaggistico ad indirizzo agricolo
- Contesti rurali marginali da rifunzionalizzare
- Contesti rurali multifunzionali da potenziare
- Contesti rurali a prevalente funzione agricola da tutelare e rafforzare
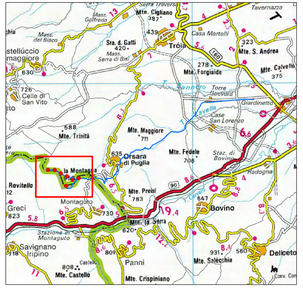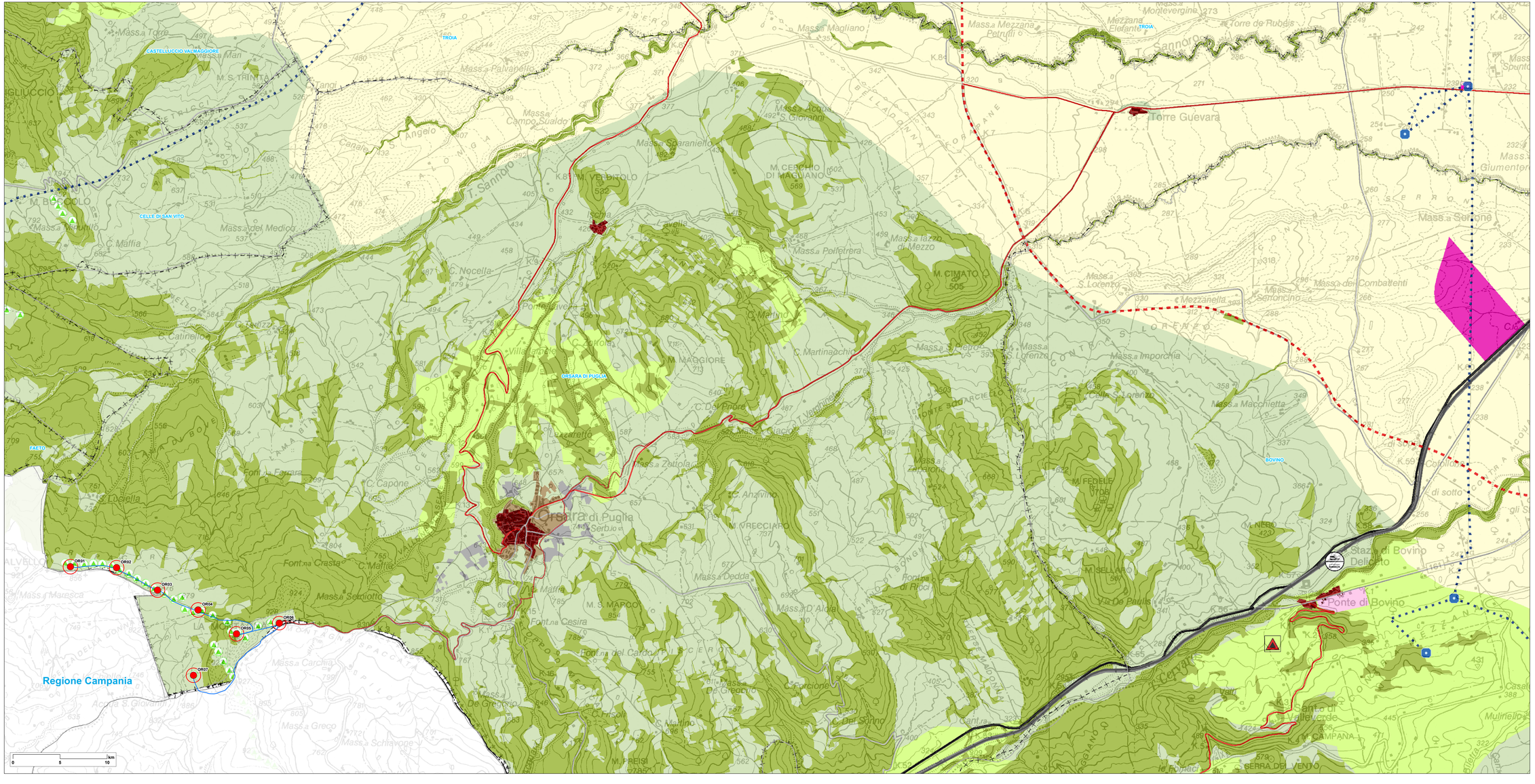
Key map Scala 1:100.000