Firmato digitalmente da:

DEMAIO ANTONIO

Firmato il 23/05/2024 09:33

Seriale Certificato: 2703787

Valido dal 03/09/2023 al 03/09/2026

InfoCamere Qualified Electronic Signature CA

INTEGRALE RICOSTRUZIONE PARCHI EOLICI "Orsara"

ADEGUAMENTO TECNICO IMPIANTO EOLICO MEDIANTE INTERVENTO DI REPOWERING DELLE TORRI ESISTENTI E RIDUZIONE NUMERICA DEGLI AERODGENERATORI

Edison Rinnovabili Eps
Foro Buonaparte, 31 - 20121 Milano

Progettista: VEGA srl — Via Ribezzo n. 18 - Lecce — Ing. Antonio Demaio

Geologo: Studio di Geologia Tecnica & Ambientale Dott.ssa Geol. Gianrosa Morello — Via Nazionale n. 11/C - 71020 Castelnuovo della Daunia (FG) — E-Mail: gianrosa.morello@alice.it

Agronomo: Dott. Forestale Luigi Lupo — Via Monte Pagliarola n° - 71121 Foggia — E-Mail: luigilupo@libero.it

Strutture e Fondazioni: STUDIO INGEGNERIA ELETTRICA — MEZZINA Arch. Ing. Antonio — Via Gramsci n. 2 - 71017 Bovino (FG) — Tel. 0881.2957 / Fax: 0881.2957 — e-mail: info@studioelettrica.net

Archeologia: Archeologia a.r.l. — Via Ischitella n. 67 - 71121 Foggia — Dott. Vincenzo Fucciello — Tel. 0881.795304 — E-Mail: info@archeologia-srl.com

Coordinamento: Arch. Denora Marianna — Via Savona, 3 70022 Altamura (BA) — Tel. 080.3142.111 — E-Mail: info@studiomariannadenora.it

Studio di ingegneria Dott.ssa Ing. Antonella Maria Giordano — Viale degli Aviatori, 70 - 71122 Foggia — Tel. 0881.1910.1 — E-Mail: antonellamariagiordano@pec.it

Opera: Progetto di Integrale Ricostruzione di n. 1 impianto eolico composto da 7 aerogeneratori da 6,6 MW per una potenza complessiva di 46,2 MW nel Comune di Orsara di Puglia e relative opere di connessione alla località "Montagna" con smantellamento di n. 30 aerogeneratori di potenza in esercizio pari a 18 MW.

Tavola: VIA_SI_ROAT-LI-PTCP_PTCP-Figura-Sistema delle Qualità — VIA_SI_Vincoli ambientali e paesaggistici e studio di inserimento urbanistico

Descrizione Elaborato: PTCP - Figura - Sistema delle Qualità

Rev.	Data	Oggetto della revisione	Elaborazione	Verifica	Approvazione
00	Maggio 2024	Emissione per progetto definitivo	VEGA	Arch. A. Demaio	Edison Rinnovabili Eps
Scala: 1:10.000		Integrale Ricostruzione Orsara			
Formato:		Codice progetto Ax: WAOUT13			

Opere di progetto

- Aerogeneratori
- Cavidotto interno
- Cavidotto esterno
- Ingombro d=155
- Stazione Utente
- Stazione Elettrica

Altre informazioni

- Limiti comunali

PTCP - Sistema di qualità

- Beni culturali
- Centri storici, nuclei storici non urbani, insediamenti storici
- #Insediamenti storici non urbani di fondazione
- #Nuclei storici non urbani
- Tratturi principali
- Via sacra langobardorum
- Itinerari ciclopedonali principali
- Corsi d'acqua
- Corsi d'acqua
- #SIC Marino
- Aree marine protette
- Laghi e bacini
- Saline
- Apparati dunari e spiagge
- Boschi e arbusteti
- Praterie xerofile
- Aree di tutela dei caratteri ambientali e paesaggistici
- #Flusure costiere
- #Aree terrazzate di particolare rilevanza paesaggistica
- Aree agricole
- Aree urbanizzate
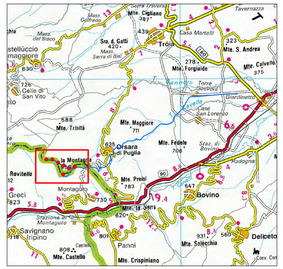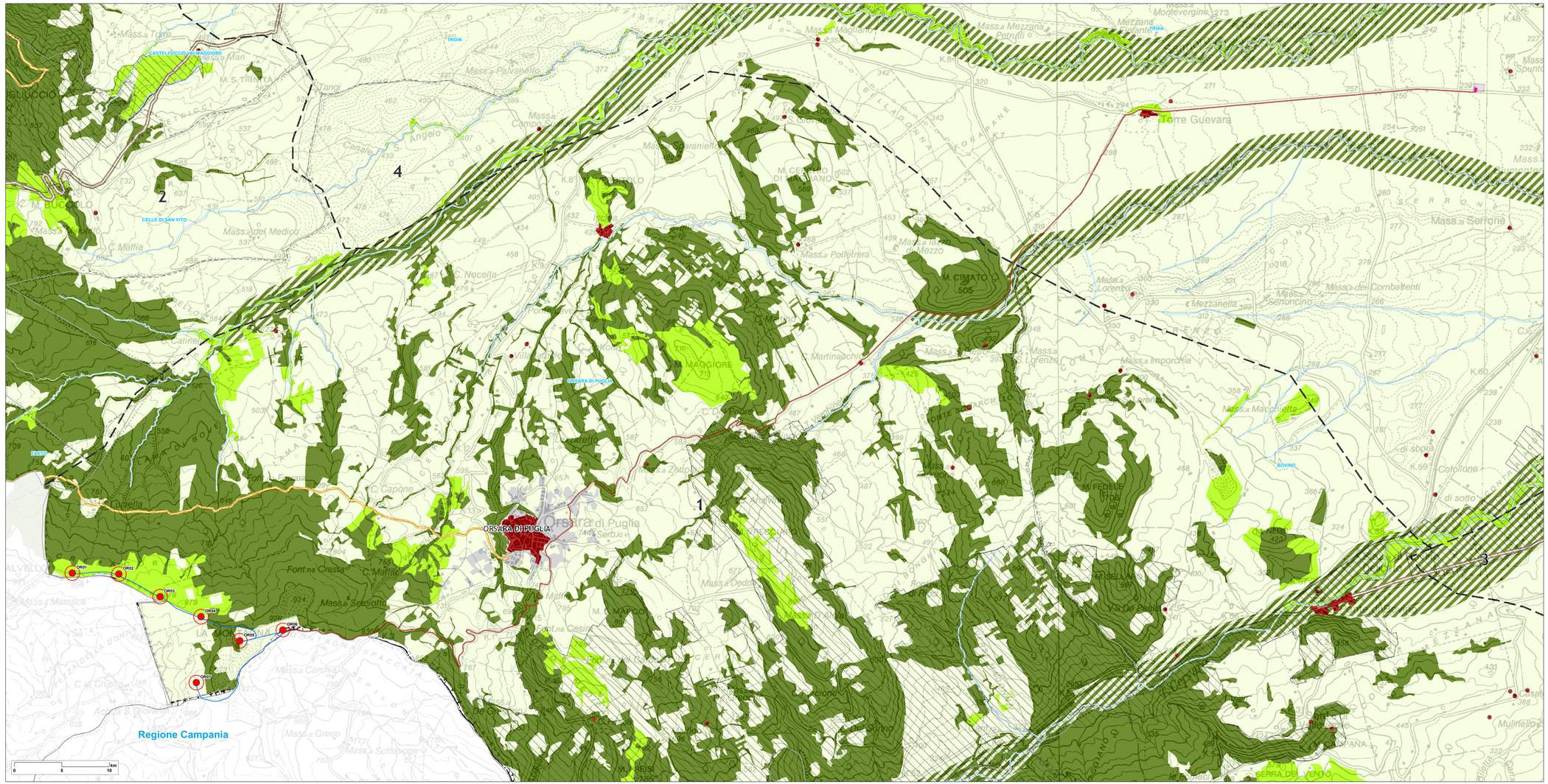
Key map Scala 1:100.000