Firmato digitalmente da:

DEMAIO ANTONIO

Firmato il 23/05/2024 09:33

Seriale Certificato: 2703787

Valido dal 03/09/2023 al 03/09/2026

InfoCamere Qualified Electronic Signature CA

INTEGRALE RICOSTRUZIONE PARCHI EOLICI "Orsara"

ADEGUAMENTO TECNICO IMPIANTO EOLICO MEDIANTE INTERVENTO DI REPOWERING DELLE TORRI ESISTENTI E RIDUZIONE NUMERICA DEGLI AEROGENERATORI

EDISON

Edison Rinnovabili Spa
Foro Buonaparte, 31 - 20121 Milano

Progettazione Coordinamento	VEGA s.r.l. LANDSCAPE ECOLOGY & URBAN PLANNING Headquarters del: Via Dante Alighieri, 184 Rodi Garganico (FG) Sede amministrativa: Via Dante Alighieri, 184 Rodi Garganico (FG)	Studi Ambientali Il Responsabile	**Arch. Antonio Demaio** Via N. dell'Arci, 46 - 71121 Foggia (FG) Tel. 0881.756251 | Fax 1784412324 E-Mail: ali.vega@gmail.com
Studio Geologico-Idrologico	**Studio di Geologia Tecnica & Ambientale** **Dott.sa Geol. Giovanna Amedei** Via Pietro Nenni, n. 71122 San Severo (FG) Tel./Fax 0882.965753 | Cell. 347.0562459 E-Mail: giovannamedei@libero.it	Studio Idraulico	**Arch. Denora Marianna** Via Savona, 3 70022 Altamura (BA) Tel./Fax 080.8162493 | Cell. 3315600322 E-Mail: info@studiomongelliacomesaccia.it
Studi Naturalistici Faunistici	**Dott. Forestale Luigi Lupo** Via Monti Pagaro 47 - 71121 Foggia E-Mail: luplupo@libero.it	Studio Archeologico	**Studio di ingegneria** **Dott.sa Ing. Antonella Maria Giordano** Viale degli Aviatori, 75 - 71121 Foggia Tel./Fax 0881.570128 | Cell. 3519[illegible] E-Mail: laurigiordano@libero.it
Progettazione elettrica	**STUDIO INGEGNERIA ELETTRICA** MEZZINA dott. ing. Antonio Via T. Sola 126 | 71016 San Severo (FG) Tel. 0882.228072 | Fax: 0882.243651 e-mail: info@studiomezzina.net	Studi Archeologici	**ArcheoLogica s.r.l.** Il presidente **Dott. Vincenzo Ficco** Tel. 0881.790304 E-Mail: info@archeologicasrl.com

Opera

Progetto di Integrale Ricostruzione di n. 1 impianto eolico composto da 7 aerogeneratori da 6,6 MW per una potenza complessiva di 46,2 MW nel Comune di Orsara di Puglia e relative opere di connessione alla località "Montagna" con smantellamento di n. 30 aerogeneratori di potenza in esercizio pari a 18 MW.

Oggetto

Nome Elaborato: VA_02_WJQUTJ3-ANP1_Aree naturali protette-Legge Quadro 394-91

Descrizione Elaborato: Aree naturali protette - Legge Quadro 394-91

Titolo: VA_02_Vincoli ambientali e paesaggistici e studio di inserimento urbanistico

Rev.	Data	Oggetto della revisione	Elaborazione	Verifica	Approvazione
00	Maggio 2024	Emissione per progetto definitivo	VEGA	Arch. A. Demaio	Edison Rinnovabili SpA

Scala: 1:75.000

Formato:

Integrale Ricostruzione Orsara

Codice progetto AU: WJQUTJ3

Opere di progetto

- Aerogeneratori

Altre informazioni

- Area di interesse

Aree naturali protette
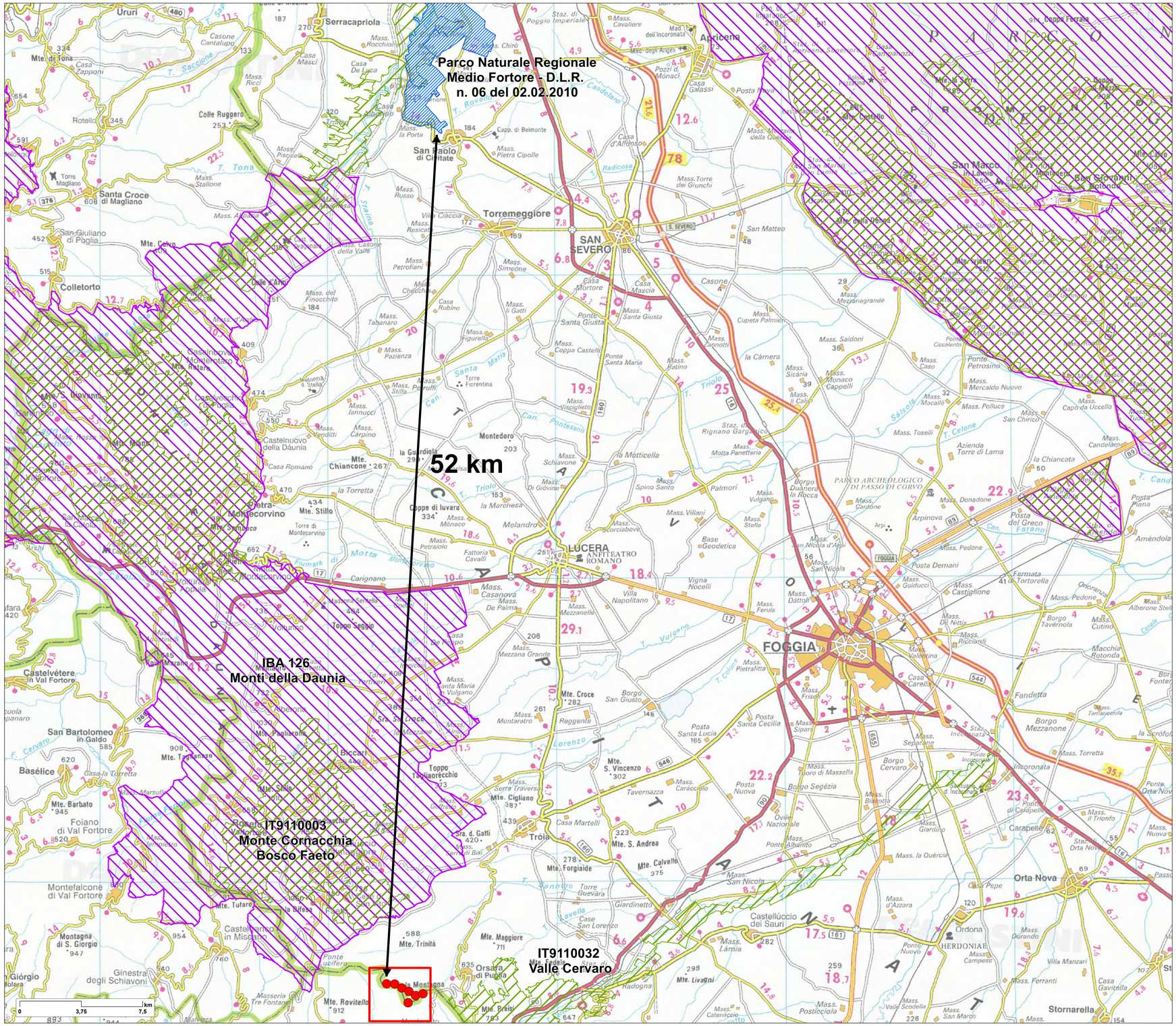
- Parco Regionale Medio Fortore
- Zone Speciali di Conservazione
- Important Bird Areas (IBA)