Firmato digitalmente da:

DEMAIO ANTONIO

INTEGRALE RICOSTRUZIONE PARCHI EOLICI "Orsara"

Firmato il 23/05/2024 09:43

ADEGUAMENTO TECNICO IMPIANTO EOLICO MEDIANTE INTERVENTO DI REPOWERING TORRI ESISTENTI E RIDUZIONE NUMERICA DEGLI AEROGENERATORI

Serial: Certificate 2763194

Progettazione Impianti Rinnovabili — VEGA sas, ENGINEERING & ECOLOGY, Via Appia - Zona Industriale, 84 - 83100 AVELLINO, tel.0825/780256, fax 0825/781483, info@vegaeng.it, www.vegaeng.it

Studio Geologico-Idrologico — Studio di Geologia Tecnica & Ambientale Dott.sa Geol. Giovanna Amodei, Via Pietro Nenni, 4 - 71015 San Severo (FG), Tel./Fax 0884 965793 | Cell. 347 6795209, E-Mail: governoambiente@libero.it

Studio Archeologico — Dott. Forestale Luigi Lupo, Via Mario Pagano 47 - 71121 Foggia, E-Mail: lupolupo@libero.it

Progettazione elettrica — STUDIO INGEGNERIA ELETTRICA, MEZZINA dott. ing. Antonio, Via T. Sola 126 | 71016 San Severo (FG), Tel. 0882 228672 | Fax 0882 243601, e-mail: info@studiomezzina.net

Studi Ambientali e Paesaggistici — Arch. Antonio Demaio, Via N. dell'Arci, 48 - 71121 Foggia (FG), Tel. 0881 790251 | Fax 1784412224, E-Mail: st.vega@gmail.com

Studio Acustico — Arch. Denora Marianna, Via Savona, 3 70022 Altamura (BA), Tel./Fax 080.8162455 | Cell. 3316503322, E-Mail: info@studioprogettazionearcoustica.it

Studio Strutture — Studio di ingegneria Dott.sa Ing. Antonella Laura Giordano, Viale degli Aviatori, 75 - 71121 Foggia, Tel./Fax 0881.570126 | Cell. 3339475126, E-Mail: laurageordano@gmail.com

Studi archeologici — ArcheoLogica s.r.l., Il presidente Dott. Vincenzo Ficco, Tel. 0881.790334, E-Mail: info@archeologicasrl.com

Opera

Progetto di Integrale Ricostruzione di n. 1 impianto eolico composto da 7 aerogeneratori da 6,6 MW per una potenza complessiva di 46,2 MW nel Comune di Orsara di Puglia e relative opere di connessione alla località "Montagna" con smantellamento di n. 30 aerogeneratori di potenza in esercizio pari a 18 MW.

Oggetto

Nome Elaborato: VA_02_WJQUTJ3-CTR_Planimetria generale su CTR

Codice: VA_02_Tavole progetto definitivo

Descrizione Elaborato: Planimetria generale su CTR

Rev.	Data	Oggetto della revisione	Elaborazione	Verifica	Approvazione
00	Maggio 2024	Emissione per progetto definitivo	VEGA	Arch. A. Demaio	Edison Rinnovabili SpA

Scala: 1:...,.. — Integrale Ricostruzione Orsara

Formato: — Codice progetto AU: WJQUTJ3

Opere di progetto

- Aerogeneratori
- Cavidotto interno
- Ingombro d=155
- Plinto
- Piazzola
- Piazzola temporanea
- Strade

Opere di connessione

- Cabina di raccolta
- Cabina di sezionamento
- Cavidotto esterno
- Stazione Utente
- Stazione Elettrica

Altre informazioni

- Limiti comunali

Opere da smantellare
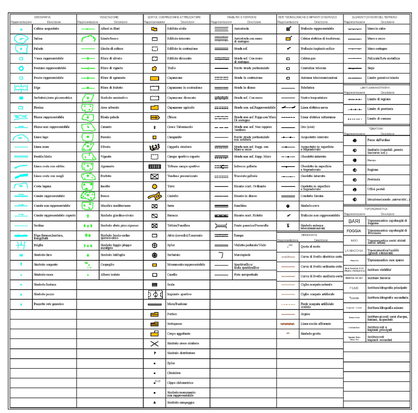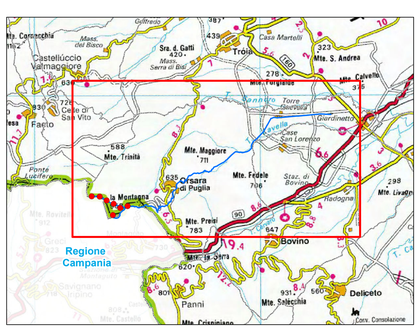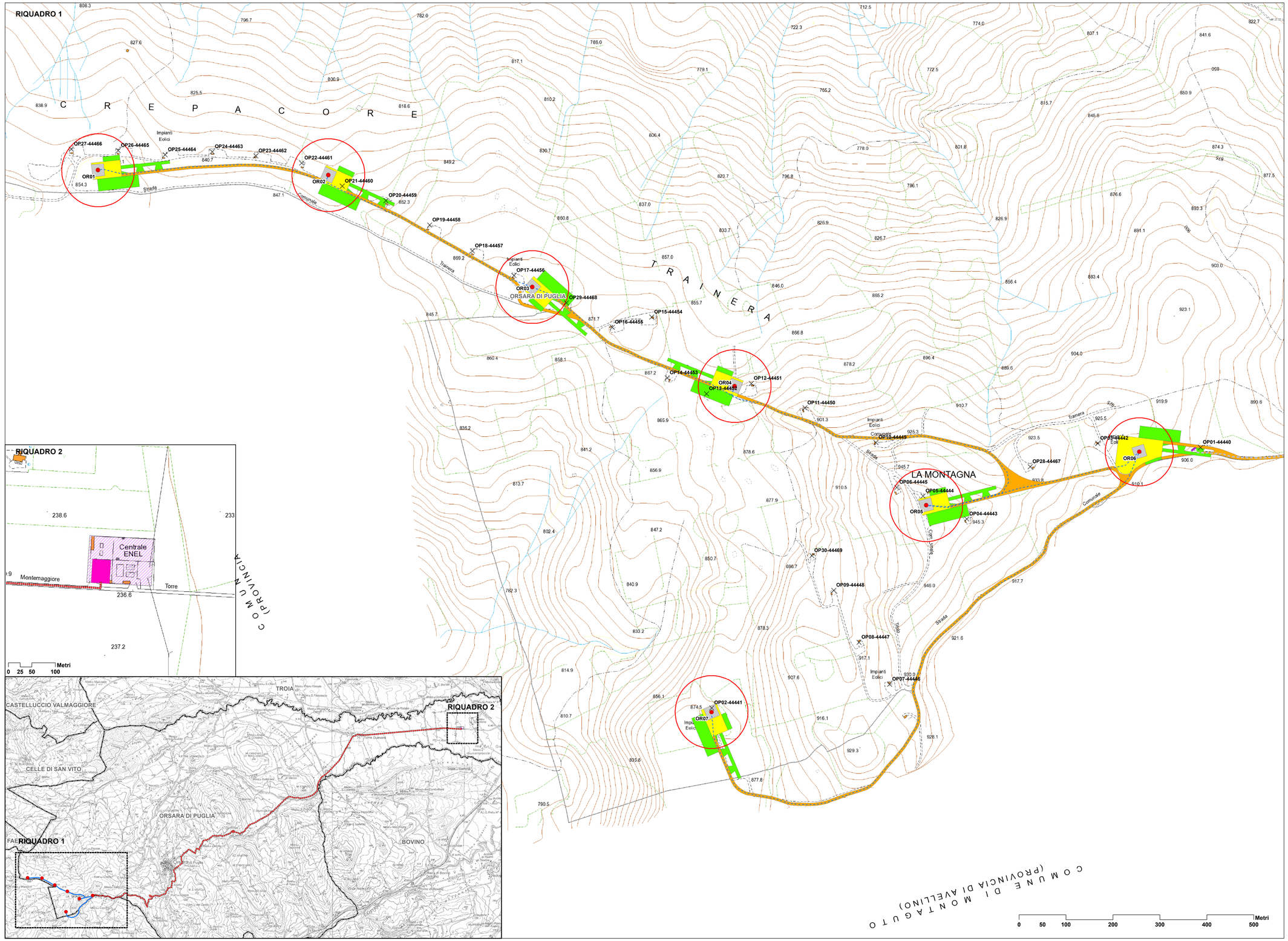
- WTG orsara esistente
- Cavidotto esistente