

**INTEGRALE RICOSTRUZIONE PARCHI EOLICI  
"Orsara"**

**ADEGUAMENTO TECNICO IMPIANTO EOLICO MEDIANTE INTERVENTO DI REPOWERING  
DELLE TORRI ESISTENTI E RIDUZIONE NUMERICA DEGLI AEROGENERATORI**



 LABORATORIO ECOLOGICO V.le Roma, 11 - 71014 Orsara di Puglia (FG) Tel. 0881 758225   Fax 0881 758226 E-Mail: info@vega-ecologico.com	Arch. Antonio Demaio Via N. del Carr. 48 - 71121 Foggia (FG) Tel. 0881 758225   Fax 0881 758226 E-Mail: atd@vega-ecologico.com
Studio di Geologia Tecnica & Ambientale Dott.ssa Geol. Giovanna Amedei Via Roma, 11 - 71014 Orsara di Puglia (FG) Tel. Fax 0884 965793   Cell. 347 093269 E-Mail: giovannaamedei@tin.it	Arch. Denora Marianna Via Savona, 3 70022 Altamura (BN) Tel. Fax 086 8152455   Cell. 381 5900322 E-Mail: info@studiosprogettazioneadriati.it
Dott. Forestale Luigi Lupo Via Mario Pagano 47 - 71121 Foggia E-Mail: luigi.lupo@libero.it	Studio di Ingegneria Dott.ssa Ing. Antonella Laura Giordano Via degli Aratori 70 - 71121 Foggia Tel. Fax 0881 376128   Cell. 339 900000 E-Mail: la.giordano@comet.it
STUDIO INGEGNERIA ELETTRICA MEZZINA del. Ing. Antonio Via T. Soli 122   71015 San Severo (FG) Tel. 0882 228072   Fax 0882 243351 E-Mail: info@elucto-ezzena.it	Archeologica s.r.l. il presidente Dott. Vincenzo Ficco Tel. 388 350334 E-Mail: info@archeologicaegestioni.com

**Opera**  
 Progetto di Integrale Ricostruzione di n. 1 impianto eolico composto da 7 aerogeneratori da 6,6 MW per una potenza complessiva di 46,2 MW nel Comune di Orsara di Puglia e relative opere di connessione alla località "Montagna" con smantellamento di n. 30 aerogeneratori di potenza in esercizio pari a 18 MW.

**Nota Edilizia**  
 V.A. 02\_WJQUTJ3-FC\_Cabine di raccolta e smistamento

**Descrizione**  
 Cabine di raccolta e smistamento

DO	Misgic 2324	Emesso per progetto dell'itiro	VEGA	Arch. A. Demaio	Edison Rinnovabili Spa
Rev.	Data	Oggetto della revisione	Elaborazione	Verifica	Approvazione
Scala:	Varie	Integrale Ricostruzione Orsara			
Forma:	Codice progetto AU   WJQUTJ3				

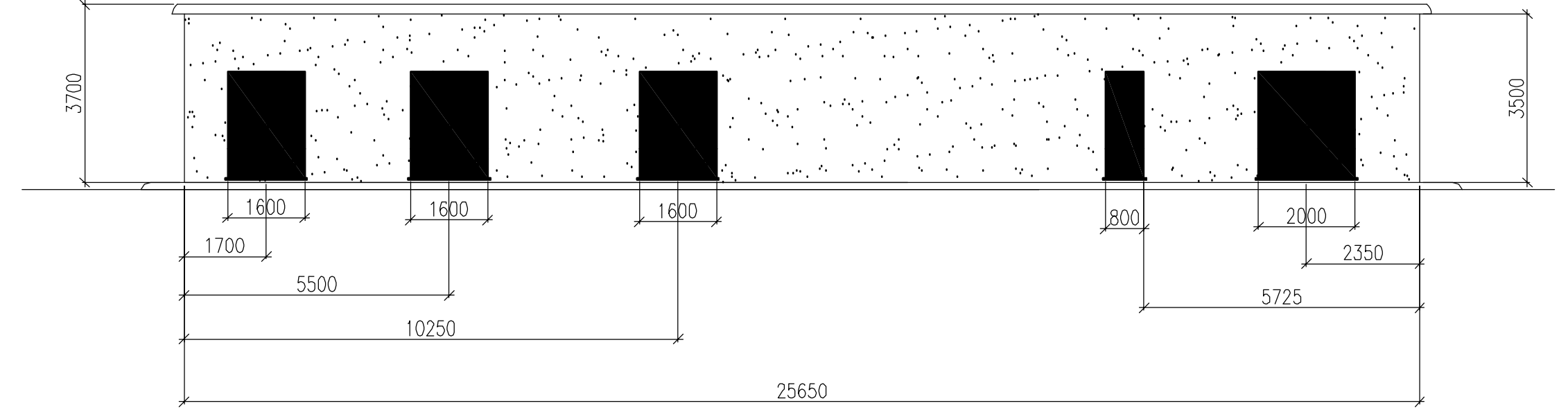
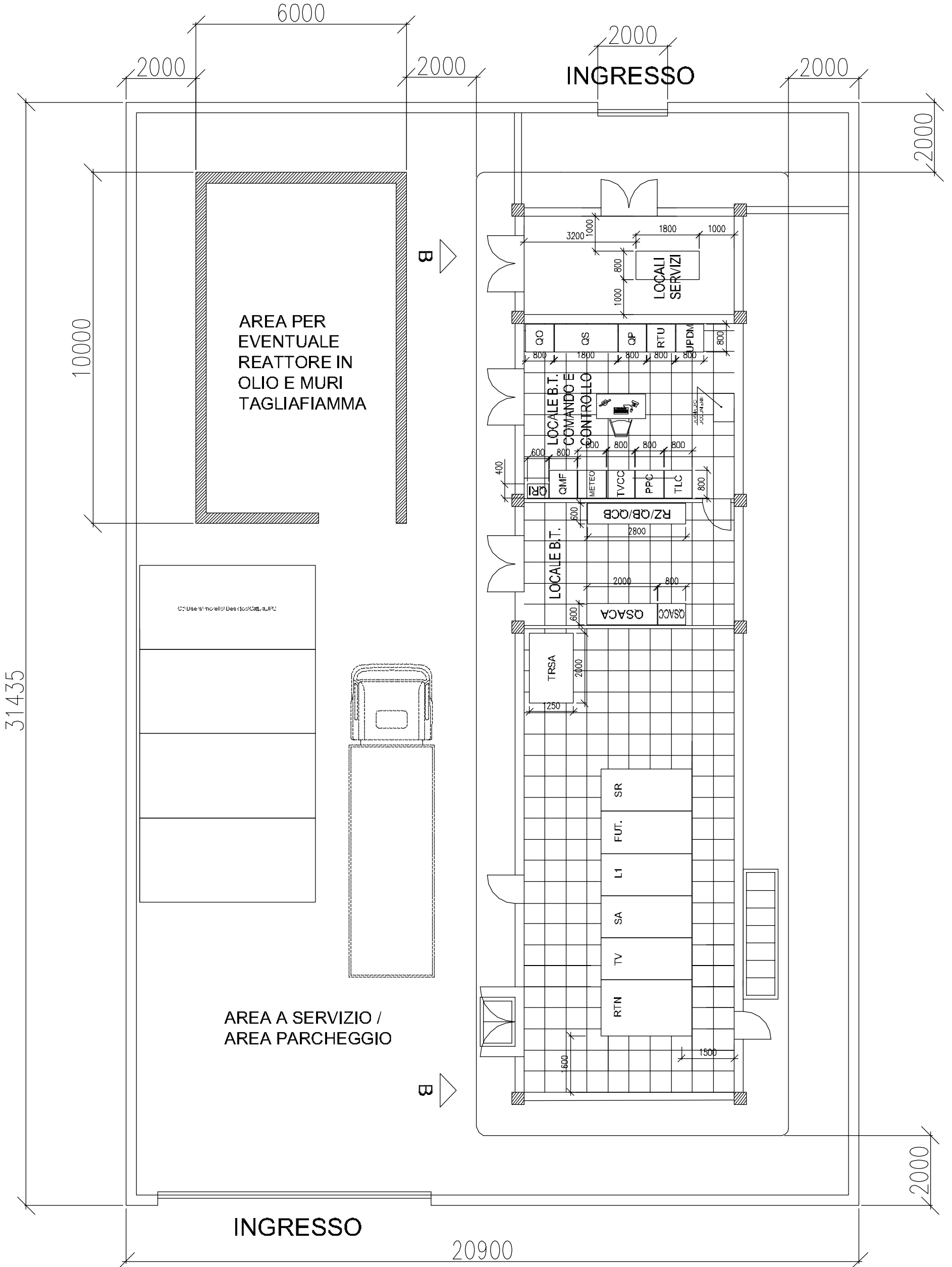

**VISTA B-B**