Firmato digitalmente da:

INTEG[redacted]COSTRUZIONE PARCHI EOLICI "Orsara" NUTONO

ADEGUAMENTO T[redacted]ANTO EOLICO MEDIANTE INTERVENTO DI REPOWERING DELLE TO[redacted]E RIDUZIONE NUMERICA DEGLI AEROGENERATORI

InfoCamere Qualified Electronic Signature CA

Progettista	**S.VEGA** LAND LANDSCAPE ECOLOGY & URBAN PLANNING Via Dante, 7 - 70122 Bari (BA) - Italy T.+39 080 5211694 - www.s-vega.eu	Dott. Agronomo	**Arch. Antonio Demalo** Via N. del Carro, 46 - 71122 Foggia (FG) Tel./Fax 0881 - 638.111 - 638.112 E-Mail: al-vega@hotmail.com
Geologo	**Studio di Geologia Tecnica & Ambientale Dott.ssa Geol. Giovanna Amodei** Via Dante, 7 - 70122 Bari (BA) - Italy Tel./Fax 080-5697811 - Cell. 347 9454081 E-Mail: giovannamodei@libero.it	Archeologo	**Arch. Denora Marianna** Via Saccna, 3 70022 Altamura (BA) Cell. 328 9165284 - P.IVA 08290990723 E-Mail: info@archeosistemi-soc.it - archeosistemi@pec.it
Agronomo	**Dott. Forestale Luigi Lupo** Via Monte Pasubio 67 - 71121 Foggia E-Mail: luigilupo@libero.it	Geologo	**Studio di ingegneria Dott.ssa Ing. Antonella Laura Giordano** Viale Luigi Kossuth, 75 - 71121 Foggia Tel./Fax 0881-275126 - Cell. 347 9454081 E-Mail: laurapetrone@tiscali.it
Professionista elettrico	**STUDIO INGEGNERIA ELETTRICA** MEGERA Arl. Ing. Andrea Via T. Solis 126 - 71016 San Severo (FG) Tel. 0882-228312 / Fax 0882-240860 e-mail: info@studiomegera.net	Storico dell'arte	**Archeologica s.r.l.** Il presidente **Dott. Vincenzo Fiocco** Tel. 0881-750324 E-Mail: info@archeologica.srl

Opera: **Progetto di Integrale Ricostruzione di n. 1 impianto eolico composto da 7 aerogeneratori da 6,6 MW per una potenza complessiva di 46,2 MW nel Comune di Orsara di Puglia e relative opere di connessione alla località "Montagna" con smantellamento di n. 30 aerogeneratori di potenza in esercizio pari a 18 MW.**

Oggetto: Tipo: VIA_DT_SIUQUTJ3.SIMUL_IR_A2_Fotosimulazioni Ante e Post impianto per singola WTG — Code: VIA_DT_StudPaesaggistico

Fotosimulazioni Ante e Post impianto per singola WTG

Rev.	Data	Oggetto della revisione	Elaborazione	Verifica	Approvazione
III	Maggi 2024	Emissione per progetto definitivo	VEGA	Arch. A. Demalo	Edison Rinnovabili SpA

Scala: 1:2.000 — Integrale Ricostruzione Orsara

Formato: — Codice progetto A.U. WJQUTJ3

Opere di progetto

- Aerogeneratori
- Cavidotto interno
- Cavidotto esterno
- Ingombro d=155
- Plinto
- Piazzola
- Strade

Opere esistenti oggetto di smantellamento

- Aerogeneratori esistenti

Altre informazioni

- Punti di scatto IR Orsara

IMMAGINE PANORAMICA ANTE - Impianto Orsara 1

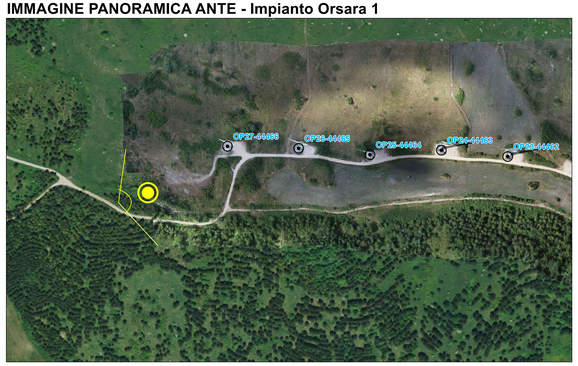

IMMAGINE PANORAMICA ANTE - Impianto Orsara 2

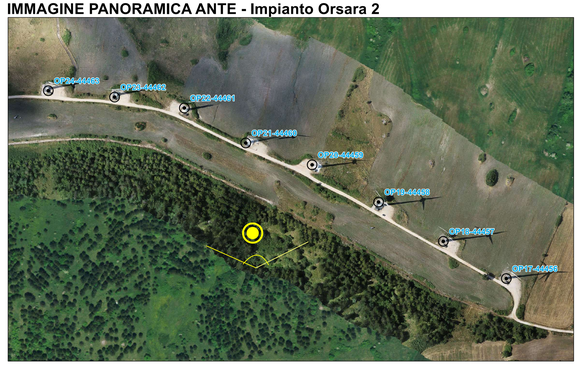

IMMAGINE PANORAMICA POST - Impianto Orsara 1

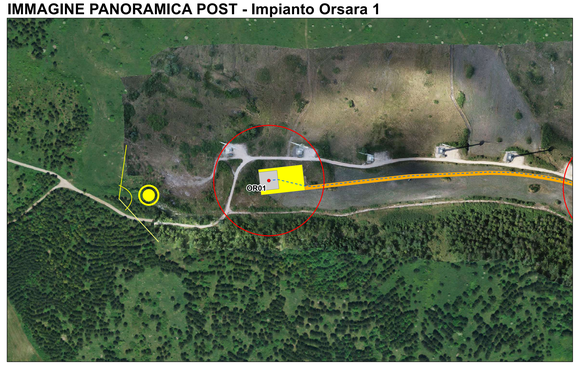

IMMAGINE PANORAMICA ANTE - Impianto Orsara 3

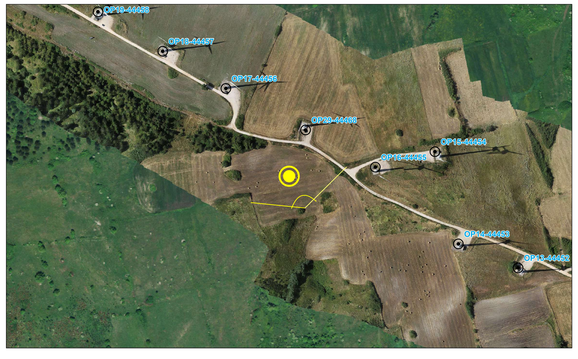

IMMAGINE PANORAMICA POST - Impianto Orsara 3

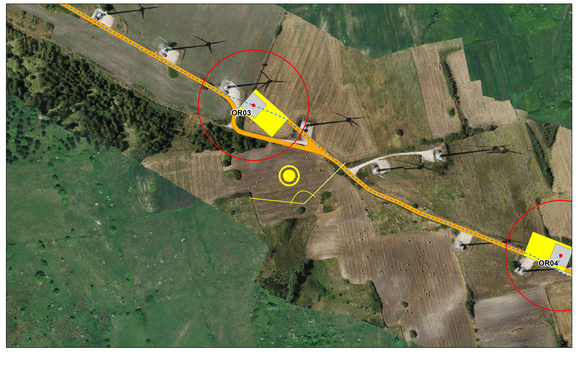

IMMAGINE PANORAMICA ANTE - Impianto Orsara 4
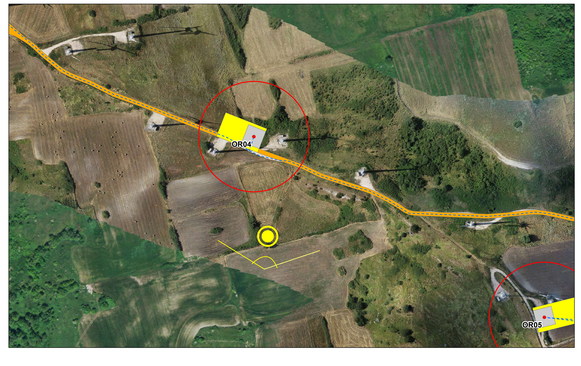
IMMAGINE PANORAMICA POST - Impianto Orsara 4