Firmato digitalmente da:

INTEG[redacted]COSTRUZIONE PARCHI EOLICI "ORSARA"

ADEGUAMENTO [redacted]ANTO EOLICO MEDIANTE INTERVENTO DI REPOWERING DELLE TO[redacted]E RIDUZIONE NUMERICA DEGLI AEROGENERATORI

Info: Actalis Qualified Electronic Signature CA

Progettazione	VEGA srl INGEGNERIA GEOLOGIA AMBIENTE ARCHITETTURA Via Appia km 243,500 - 83048 Montella (AV) Tel./Fax 0827 601 911 - info@vegaweb.it - www.vegaweb.it	Sub-fornitori	**Arch. Antonio Demaio** Via Dante n.7/B03 Orsara di Puglia (FG) Tel./fax 0881 963051 - Cell. 3339410204 E-Mail: ad.ag@yahoo.it - ad.ag@pec.it
Geologia	**Studio di Geologia Tecnica & Ambientale Dott.sa Geol. Carmela Amodei** Via Dante n.7/B03 Orsara di Puglia (FG) Tel./Fax 0881 963700 - Cell. 347 8262459 E-Mail: geoamodei@libero.it	Strutture	**Arch. Denora Marianna** Via Dante n.7/B03 Orsara di Puglia (FG) Tel./Fax 881 963051 - Cell. 3779860302 E-Mail: info@studiodenoramarianna.it
Rel. Forest.	**Dott. Forestale Luigi Lupo** Via Matteo Pagano 87 - 71121 Foggia E-Mail: luilupo@libero.it	Geol.	**Studio di Ingegneria Dott.sa Ing. Antonella Anna Giordano** Viale degli Aviatori, 73 - 71121 Foggia Tel./Fax 0881 1926 - Cell. 3475 - 3 E-Mail: ing.giordano@gmail.com
Impianto elettr.	**STUDIO INGEGNERIA ELETTRICA** MEZENA dott. ing. Antonio Via Dante n.7/B03 - 71036 San Severo (FG) Tel. 0882 228372 / Fax 0882 243991 e-mail: info@studiomezena.net	Sicurezza	**Archeologica s.r.l.** Il presidente Dott. Vincenzo Ficocelli - Archeologo - Funzionario Tel. 0881 782024 E-Mail: info@archeologica-srl.com

Opera: **Progetto di integrale Ricostruzione di n. 1 Impianto eolico composto da 7 aerogeneratori da 6,6 MW per una potenza complessiva di 46,2 MW nel Comune di Orsara di Puglia e relative opere di connessione alla località "Montagna" con smantellamento di n. 30 aerogeneratori di potenza in esercizio pari a 18 MW.**

Oggetto: WJQUTJ3-SIMG_W_R_F1_Fotosimulazioni Ante e Post impianto per singola WTG — Tavola: VIA_07_BoaPaesaggistico

Fotosimulazioni Ante e Post impianto per singola WTG

Rev	Data	Oggetto della revisione	Elaborazione	Verifica	Approvazione
00	Maggio 2024	Emissione per progetto definitivo	VEGA	Arch. A. Demaio	Edisol Rinnovabili SpA

Scala: 1:2.000 — Integrale Ricostruzione Orsara — Formato: — Codice progetto N.: WJQUTJ3

Opere di progetto

- Aerogeneratori
- Cavidotto interno
- Cavidotto esterno
- Ingombro d=155
- Plinto
- Piazzola
- Strade

Opere esistenti oggetto di smantellamento

- Aerogeneratori esistenti

Altre informazioni

- OR07PAN

IMMAGINE PANORAMICA ANTE - Impianto Orsara 5

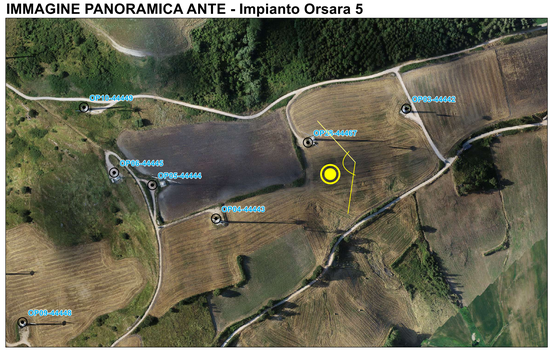

IMMAGINE PANORAMICA POST - Impianto Orsara 5

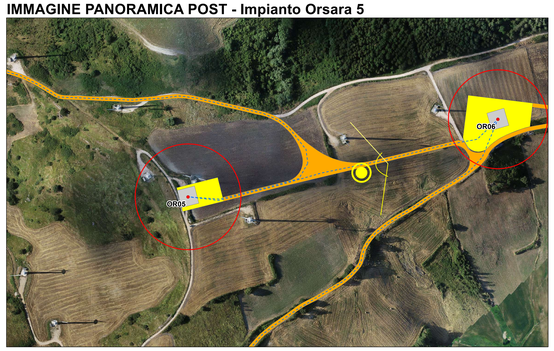

IMMAGINE PANORAMICA ANTE - Impianto Orsara 6

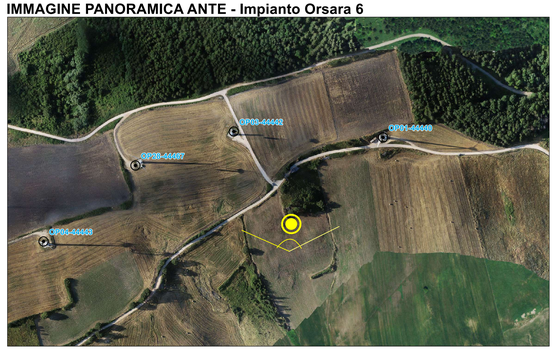

IMMAGINE PANORAMICA POST - Impianto Orsara 6

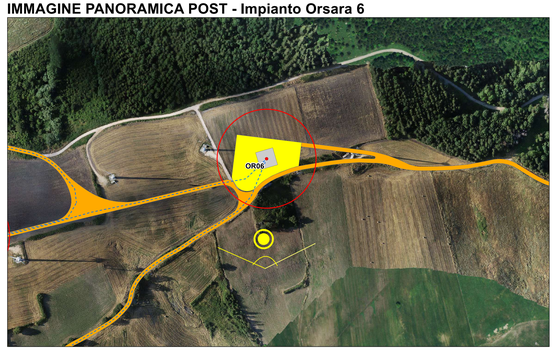

IMMAGINE PANORAMICA ANTE - Impianto Orsara 7
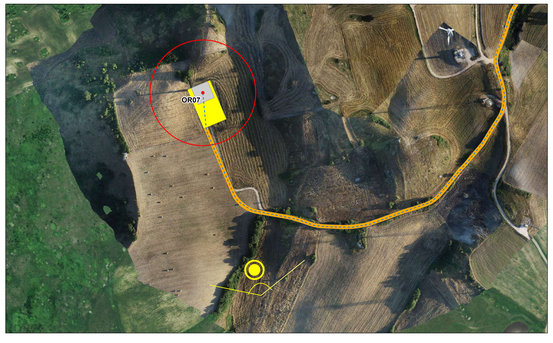
IMMAGINE PANORAMICA POST - Impianto Orsara 7