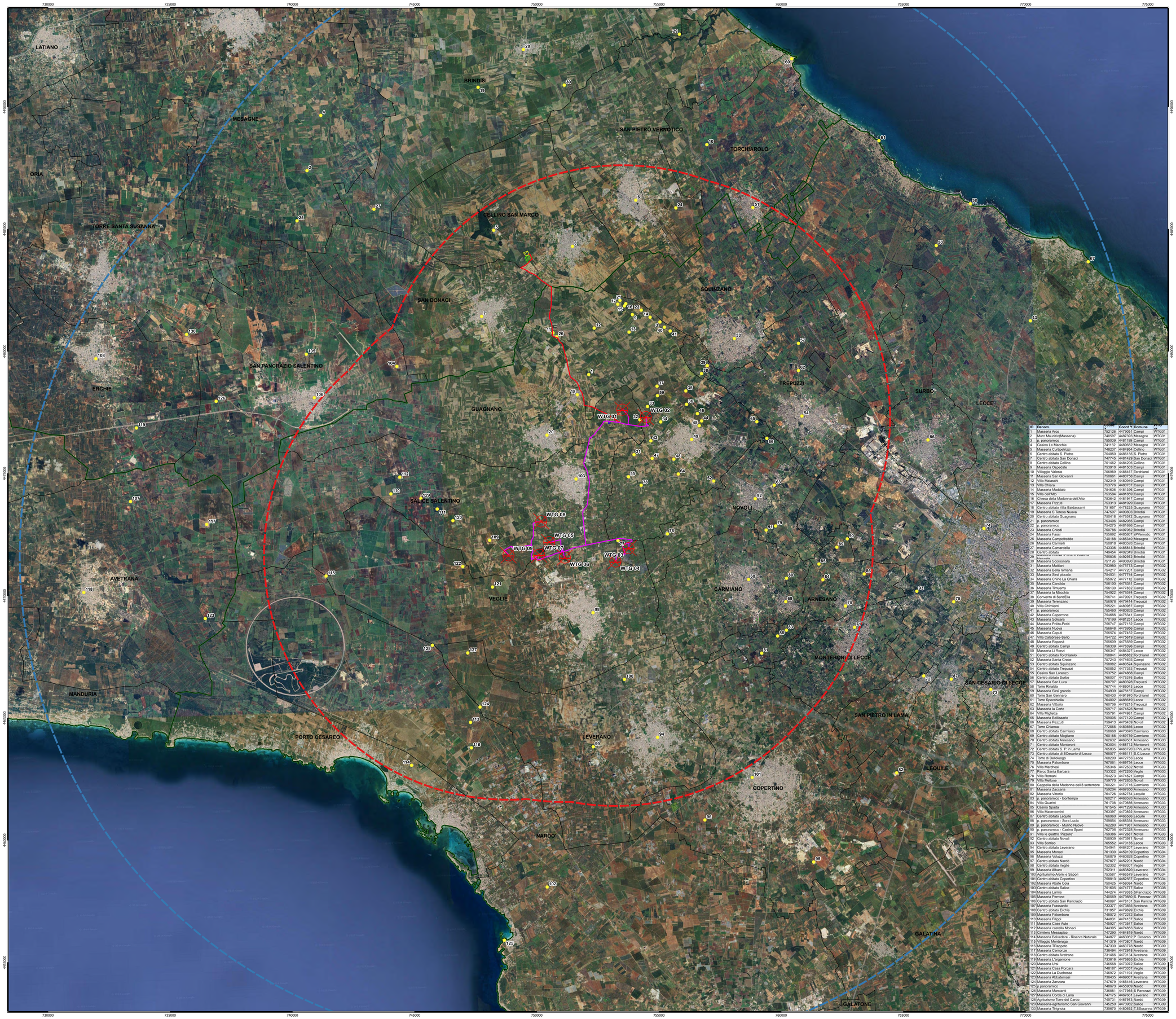

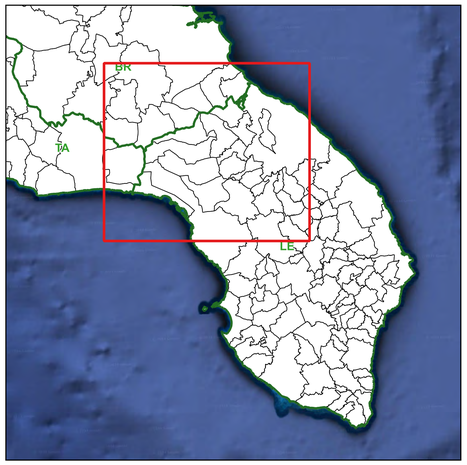

Legenda

- Aerogeneratori
- Cavidotto MT 30 kV
- Cavidotto AT 36 kV
- Stazione RTN 380/36 kV Cellino San Marco
- Ampliamento Stazione RTN 380/36 kV Cellino San Marco
- Stazione di Utenza

Limiti Amministrativi

- Limiti comunali
- Limiti provinciali

- Buffer R=20 km
- Buffer R=10 km
- Ricettori Sensibili

ID	Denom.	Coord X	Coord Y	Comune	WTG
1	Masseria Arco	752126	4479051	Campi	WTG01
2	Muro Maurizio(Masseria)	742697	4487353	Mesagne	WTG01
3	p. panoramico	755039	4481199	Campi	WTG01
4	Casino Le Marchie	741162	4489652	Mesagne	WTG01
5	Masseria Curlipetrizzi	748237	4484954	Cellino	WTG01
6	Centro abitato S. Pietro	754050	4486185	S. Pietro	WTG01
7	Centro abitato San Donaci	747745	4481429	San Donaci	WTG01
8	Centro abitato Cellino	751462	4484295	Cellino	WTG01
9	Masseria Ospedale	753910	4481503	Campi	WTG01
10	Villaggio Valesio	756959	4488457	Torchiarol	WTG01
11	Masseria San Giovanni	750661	4480758	Campi	WTG01
12	Villa Malaschi	752349	4480949	Campi	WTG01
13	Villa Chiara	753776	4480787	Campi	WTG01
14	Masseria Maddalo	754636	4481396	Campi	WTG01
15	Villa dell'Alto	753584	4481859	Campi	WTG01
16	Chiesa della Madonna dell'Alto	753642	4481947	Campi	WTG01
17	Masseria Pizzuti	753313	4481929	Campi	WTG01
18	Centro abitato Villa Baldassarri	751657	4478225	Guagnano	WTG01
19	Masseria S Teresa Nuova	747597	4490803	Brindisi	WTG01
20	Centro abitato Guagnano	750418	4476572	Guagnano	WTG01
21	p. panoramico	753406	4482085	Campi	WTG01
22	p. panoramico	754275	4481686	Campi	WTG01
23	Masseria Chiodi	750786	4497062	Brindisi	WTG01
24	Masseria Fassi	755692	4485867	sPiVernotic	WTG01
25	Masseria Campofreddo	740188	4485340	Mesagne	WTG01
26	Masseria Carmelli	750818	4485593	Campi	WTG01
27	masseria Camardella	743336	4488513	Brindisi	WTG01
28	Centro abitato	749454	4492549	Brindisi	WTG01
29	Masseria Nuova Farello e Riserva	755836	4492972	Brindisi	WTG01
30	Masseria Scorsonara	751126	4490890	Brindisi	WTG01
31	Masseria Mattiani	753980	4475773	Campi	WTG02
32	Masseria Bella romana	754217	4477201	Campi	WTG02
33	Masseria Sirsi piccola	754531	4477744	Campi	WTG02
34	Masseria Chino La Chiara	755072	4477112	Campi	WTG02
35	Masseria Candido	756100	4478381	Campi	WTG02
36	Masseria Timuerra	756130	4477832	Campi	WTG02
37	Masseria la Macchia	754922	4478574	Campi	WTG02
38	Convento di Sant'Elia	756741	4479091	Trepuzzi	WTG02
39	Masseria Terenzano	756978	4479414	Trepuzzi	WTG02
40	Villa Chimienti	755221	4480987	Campi	WTG02
41	p. panoramico	755460	4480833	Campi	WTG02
42	Masseria Caperrone	754666	4476341	Campi	WTG02
43	Masseria Solicara	770199	4481251	Lecce	WTG02
44	Masseria Polita-Potiti	756747	4477152	Campi	WTG02
45	Masseria Nuova	756648	4476956	Campi	WTG02
46	Masseria Caputi	756574	4477452	Campi	WTG02
47	Villa Calabrese-Serio	754722	4475619	Campi	WTG02
48	Masseria Raparà	755609	4475589	Campi	WTG02
49	Centro abitato Campi	756339	4476396	Campi	WTG02
50	Masseria La Rondi	760347	4484327	Lecce	WTG02
51	Centro abitato Torchiarolo	758841	4485882	Torchiarol	WTG02
52	Masseria Santa Croce	757243	4474693	Campi	WTG02
53	Centro abitato Squinzano	758082	4480524	Squinzano	WTG02
54	Centro abitato Trepuzzi	760852	4477353	Trepuzzi	WTG02
55	Casino San Lorenzo	753752	4474868	Campi	WTG02
56	Centro abitato Surbo	766007	4476376	Surbo	WTG02
57	Masseria San Luca	760707	4480328	Trepuzzi	WTG02
58	Torre Rinalda	767744	4486043	Lecce	WTG02
59	Masseria Sirsi grande	754839	4478187	Campi	WTG02
60	Torre San Gennaro	760430	4491970	Torchiarol	WTG02
61	Torre Specchiolla	764002	4488619	Lecce	WTG02
62	Masseria Vittorio	760706	4479215	Trepuzzi	WTG02
63	Masseria la Corte	759717	4474525	Novoli	WTG02
64	Villa Miglietta	755791	4474981	Campi	WTG02
65	Masseria Bellisario	759005	4477120	Campi	WTG02
66	Masseria Pezzuti	759413	4476439	Novoli	WTG02
67	Torre Chianca	772565	4483666	Lecce	WTG02
68	Centro abitato Carmiano	758668	4470670	Carmiano	WTG03
69	Centro abitato Magliano	760188	4469759	Carmiano	WTG03
70	Centro abitato Arnesano	762632	4466561	Arnesano	WTG03
71	Centro abitato Monteroni	763004	4468712	Monteroni	WTG03
72	Centro abitato S. P in Lama	765835	4466720	s.PiInLama	WTG03
73	Centro abitato di SCesario di Lecce	768577	4466171	S.C.Lecce	WTG03
74	Torre di Belloluogo	768299	4472753	Lecce	WTG03
75	Masseria Palombaro	767061	4469754	Lecce	WTG03
76	Villa Marchesi	755346	4472532	Novoli	WTG03
77	Parco Santa Barbara	753322	4472260	Veglie	WTG03
78	Villa Romani	754273	4474521	Campi	WTG03
79	Villa Mellone	759770	4472855	Novoli	WTG03
80	Cappella della Madonna dell'8 settembre	760221	4470716	Carmiano	WTG03
81	Masseria Zaccaria	759204	4467650	Arnesano	WTG03
82	Masseria Vittoria	764726	4462754	Lequile	WTG03
83	p. panoramico - Bontempo	760217	4468593	Arnesano	WTG03
84	Villa Guarini	761708	4470656	Arnesano	WTG03
85	Casino Spada	761545	4471298	Arnesano	WTG03
86	Villa Matermimi	763397	4470892	Arnesano	WTG03
87	Centro abitato Lequile	766960	4466586	Lequile	WTG03
88	p. panoramico - Sora Lucia	759854	4468354	Arnesano	WTG03
89	p. panoramico - Mulino Nuovo	762280	4471987	Arnesano	WTG03
90	p. panoramico - Casino Spani	762706	4472328	Arnesano	WTG03
91	Villa le quattro 'Pizzure'	759386	4472687	Novoli	WTG03
92	Centro abitato Novoli	758939	4473971	Novoli	WTG03
93	Villa Sorriso	765552	4470185	Lecce	WTG03
94	Centro abitato Leverano	754941	4464207	Leverano	WTG04
95	Masseria Monaci	761330	4459109	Copertino	WTG04
96	Masseria Voluzzi	750879	4460626	Copertino	WTG04
97	Centro abitato Nardò	757877	4452201	Nardò	WTG04
98	Centro abitato Veglie	752302	4466307	Veglie	WTG04
99	Masseria Albaro	752311	4463820	Leverano	WTG04
100	Agriturismo Aromi e Sapori	753567	4466579	Leverano	WTG04
101	Centro abitato Copertino	758813	4462567	Copertino	WTG04
102	Masseria Abate Cola	750425	4458084	Nardò	WTG04
103	Centro abitato Salice	751605	4474777	Salice	WTG08
104	Masseria Lamia	744274	4479385	SPancrazio	WTG08
105	Masseria Perrone	740569	4479880	S. Pancraz	WTG08
106	Centro abitato San Pancrazio	740897	4478101	San Pancra	WTG09
107	Masseria Frassanito	733377	4473855	Avetrana	WTG09
108	Centro abitato Erchie	731957	4479699	Erchie	WTG09
109	Masseria Palombaro	748072	4472272	Salice	WTG09
110	Masseria Filippi	744031	4474167	Salice	WTG09
111	Masseria Case Aste	745927	4473547	Salice	WTG09
112	Masseria castello Monaci	744553	4474653	Salice	WTG09
113	Cimitero Messapico	747290	4464819	Nardò	WTG09
114	Masseria Belvedere - Riserva Naturale	744677	4463062	F. Cesareo	WTG09
115	Villaggio Monteruga	741379	4470807	Nardò	WTG09
116	Masseria 'Rappeto	747330	4463778	Nardò	WTG09
117	Masseria Centonze	736494	4472918	Avetrana	WTG09
118	Centro abitato Avetrana	731466	4470134	Avetrana	WTG09
119	Masseria L'argentone	733616	4476865	Erchie	WTG09
120	Masseria Ursi	746568	4473072	Salice	WTG09
121	Masseria Casa Porcara	748187	4470357	Veglie	WTG09
122	Masseria La Duchessa	746972	4471194	Veglie	WTG09
123	Masseria Abbatemasi	736435	4469067	Avetrana	WTG09
124	Masseria Zanzara	747879	4465446	Leverano	WTG09
125	p.panoramico	748673	4455909	Nardò	WTG09
126	Masseria Marciantì	736881	4477955	S.Pancraz	WTG09
127	Masseria Corda di Lana	747175	4467661	Leverano	WTG09
128	Agriturismo Torre del Cardo	745731	4467973	Nardò	WTG09
129	Masseria-agriturismo San Giovanni	745259	4473982	Salice	WTG09
130	Masseria 'Filignola	736670	4480692	T.SSusanna	WTG09

WTG	Coord. X - WGS84 UTM 33N	Coord. Y - WGS84 UTM 33N
WTG 01	753497	4477614
WTG 02	754457	4477307
WTG 03	753754	4471946
WTG 04	753216	4471402
WTG 05	750510	4472193
WTG 06	751148	4471562
WTG 07	750099	4471678
WTG 08	750183	4473042
WTG 09	748842	4471654

NORD

0 2.000 4.000 m

Scala 1:50.000

R. A. R.I.M.	DR. IN. R.I.	DR. IN.	MAGGIO 2024	CARTA DEI RICETTORI SENSIBILI		Arch. Paola Sapa	Ing. Pietro Rodia	Ing. Leonardo Filotico
N. ELABORATO		DATA EMISSIONE		DESCRIZIONE		ESEGUITO	CONTROLLATO	APPROVATO

OGGETTO:
Progetto dell'impianto eolico e relative opere di connessione denominato "Contrada Magliana" della potenza complessiva di 59,40 MW da realizzare nei Comuni di Veglie (LE), Salice Salentino (LE), Guagnano (LE), Campi Salentina (LE) e Cellino San Marco (BR).

TITOLO:
LTUMBX4_RelazionePaesaggisticaElabProgetto_C
Carta dei ricettori sensibili

COMMITTENTE:
MAGENTA ENERGY S.r.l.
Z.I. Lotto n.31
74020 San Marzano di S.G. (TA)

PRO.GETTO engineering s.r.l.
società d'ingegneria
direttore tecnico
Ph.D. Ing. LEONARDO FILOTICO
sede Legale: Via del Mille, 3-74024 Manduria
Sede Operativa: C.I. Lotto 31-74020 San Marzano di S.G. (TA)
tel. 099 9574444 fax 099 2222834 cell. 347 7730914
studio@progetto.eu
web site: www.progetto.eu P.IVA: 02658050733

Dott. Ing. LEONARDO FILOTICO
Sezione A n° 3300
Settore: a) Civile e Ambientale
ORDINE INGEGNERI PROVINCIA TARANTO
ORDINE DEGLI INGEGNERI della Provincia di TARANTO
Dott. Ing. FILOTICO Leonardo N. 1812

SOSTITUISCE:
SOSTITUITO DA:
CARTA:
A0
NOME FILE: LTUMBX4_RelazionePaesaggisticaElabProgetto_C
SCALA: 1:50.000
ELAB. PL.25C

Tutti i diritti di autore sono riservati a termine di legge. E' vietata la riproduzione senza autorizzazione.