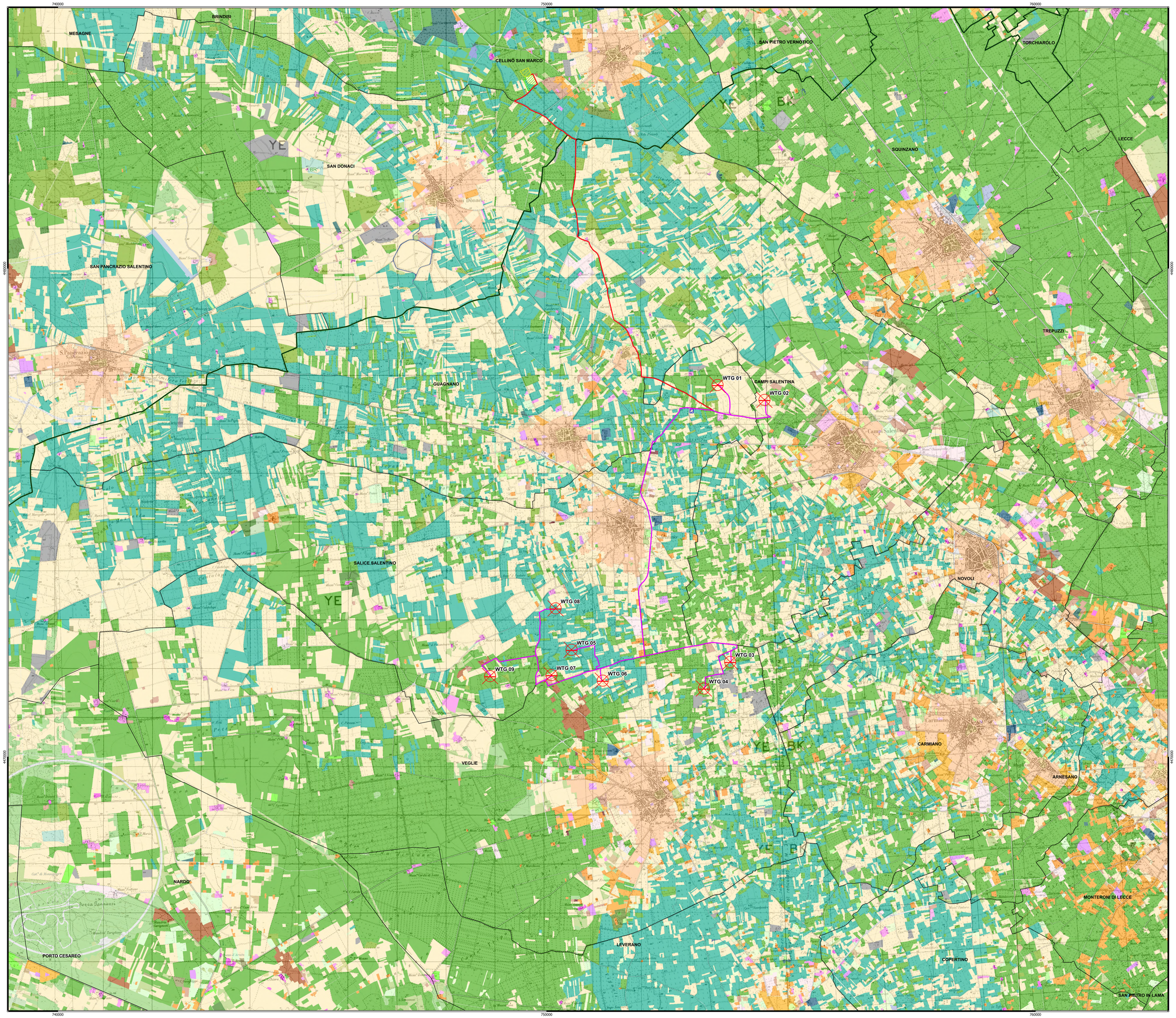

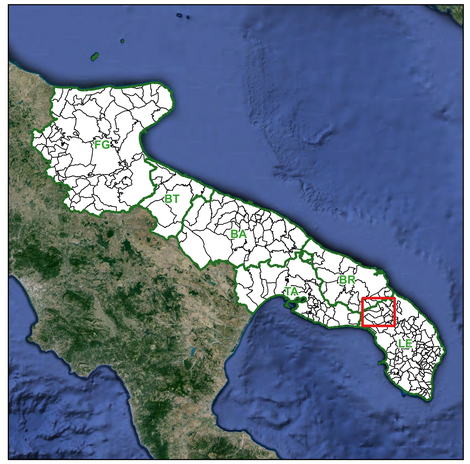

Legenda

- Aerogeneratori
- Cavidotto AT 36 kV
- Cavidotto MT 30 kV
- Stazione di Utenza
- Ampliamento Stazione RTN 380/36 kV Cellino San Marco
- Stazione RTN 380/36 kV Cellino San Marco

Limiti Amministrativi

- Limiti comunali
- Limiti provinciali

Uso del suolo e della vegatazione

- 1111 - tessuto residenziale continuo antico e denso
- 1112 - tessuto residenziale continuo, denso più recente e basso
- 1113 - tessuto residenziale continuo, denso recente, alto
- 1121 - tessuto residenziale discontinuo
- 1122 - tessuto residenziale rado e nucleiforme
- 1123 - tessuto residenziale sparso
- 1211 - insediamento industriale o artigianale con spazi annessi
- 1212 - insediamento commerciale
- 1213 - insediamenti dei grandi impianti di servizi pubblici e privati
- 1214 - insediamenti ospedalieri
- 1215 - insediamenti degli impianti tecnologici
- 1216 - insediamenti produttivi agricoli
- 1217 - insediamento in disuso
- 1221 - reti stradali e spazi accessori
- 1222 - reti ferroviarie comprese le superfici annesse
- 1223 - grandi impianti di concentramento e smistamento merci
- 1224 - aree per gli impianti delle telecomunicazioni
- 1225 - reti ed aree per la distribuzione, la produzione ed il trasporto dell'energia
- 123 - aree portuali
- 124 - aree aeroportuali ed eliporti
- 131 - aree estrattive
- 1321 - discariche e depositi di cave, miniere, industrie
- 1322 - depositi di rottami a cielo aperto, cimiteri di autoveicoli
- 1331 - cantieri e spazi in costruzione e scavi
- 1332 - suoli rimaneggiati e artefatti
- 141 - aree verdi urbane
- 1421 - campeggi, strutture turistiche ricettive a bungalows o simili
- 1422 - aree sportive (calcio, atletica, tennis, etc)
- 1423 - parchi di divertimento (acquapark, avventure e simili)
- 1424 - aree archeologiche
- 142 - cimiteri
- 2111 - seminativi semplici in aree non irrigue
- 2112 - colture orticole in pieno campo in serra e sotto plastica in aree non irrigue
- 2121 - seminativi semplici in aree irrigue
- 2123 - colture orticole in pieno campo in serra e sotto plastica in aree irrigue
- 221 - vigneti
- 222 - frutteti e frutti minori
- 223 - uliveti
- 224 - altre colture permanenti
- 231 - superfici a copertura erbacea densa
- 241 - colture temporanee associate a colture permanenti
- 242 - sistemi colturali e particellari complessi
- 243 - aree prevalentemente occupata da coltura agrarie con presenza di spazi naturali
- 244 - aree agroforestali
- 311 - boschi di latifoglie
- 312 - boschi di conifere
- 313 - boschi misti di conifere e latifoglie
- 314 - prati alberati, pascoli alberati
- 321 - aree a pascolo naturale, praterie, incolti
- 322 - cespuglieti e arbusteti
- 328 - aree a vegetazione sclerofilla
- 3241 - aree a ricolonizzazione naturale
- 3242 - aree a ricolonizzazione artificiale (rimboschimenti nella fase di novelleto)
- 331 - spiagge, dune e sabbie
- 332 - rocce nude, falesie e affioramenti
- 333 - aree con vegetazione rada
- 334 - aree interessate da incendi o altri eventi dannosi
- 411 - paludi interne
- 421 - paludi salmastre
- 422 - saline
- 5111 - fiumi, torrenti e fossi
- 5112 - canali e idrovie
- 5121 - bacini senza marcata utilizzazione produttiva
- 5122 - bacini con prevalente utilizzazione per scopi irrigui
- 5123 - acquacolture
- 521 - lagune, laghi e stagni costieri
- 522 - estuari

WTG	Coord. X - WGS84 UTM 33N	Coord. Y - WGS84 UTM 33N
WTG 01	753497	4477614
WTG 02	754457	4477307
WTG 03	753754	4471946
WTG 04	753216	4471402
WTG 05	750510	4472193
WTG 06	751148	4471562
WTG 07	750099	4471678
WTG 08	750183	4473042
WTG 09	748842	4471654

NORD

0 1.000 2.000 m

Scala 1:25.000

N. ELABORATO	DATA EMISSIONE	DESCRIZIONE	ESEGUITO	CONTROLLATO	APPROVATO
G.A.;G.M.;I.M.;A.L.;M.P.;S.	MAGGIO 2024	CARTA INQUADRAMENTO SU CARTA D'USO DEL SUOLO E DELLA VEGETAZIONE	Arch. Paola Sapa	Ing. Pietro Rodia	Ing. Leonardo Filotico

OGGETTO:
Progetto dell'impianto eolico e relative opere di connessione denominato "Contrada Magliana" della potenza complessiva di 59,40 MW da realizzare nei Comuni di Veglie (LE), Salice Salentino (LE), Guagnano (LE), Campi Salentina (LE) e Cellino San Marco (BR).

TITOLO:
LTUMBX4_StudioFattibilitaAmbientale_02AF
Carta inquadramento su carta d'uso del suolo e della vegetazione

COMMITTENTE:
MAGENTA ENERGY S.r.l.
Z.I. Lotto n.31
74020 San Marzano di S.G. (TA)

PRO.ETTO engineering s.r.l.
società d'ingegneria
direttore tecnico
Ph.D. Ing. LEONARDO FILOTICO
Sede Legale: Via del Mille, 3-74024 Manduria
Sede Operativa: Z.I. Lotto 31-74020 San Marzano di S.G. (TA)
tel. 099 9574464-Fax 099 2222834-cell. 347 1733914
studio@projetto.eu
web site: www.projetto.eu P.IVA: 02658050733

ORDINE INGEGNERI PROVINCIA TARANTO
Dott. Ing. FILOTICO Leonardo
Scrigno A
N. 3000
ORDINE DEGLI INGEGNERI della Provincia di TARANTO
Dott. Ing. FILOTICO Leonardo N. 1812

SOSTITUISCE:
SOSTITUITO DA:
CARTA: A0
NOME FILE: LTUMBX4_StudioFattibilitaAmbientale_02AF
SCALA: 1:25.000
ELAB. PL.22AF

Tutti i diritti di autore sono riservati a termine di legge. E' vietata la riproduzione senza autorizzazione.