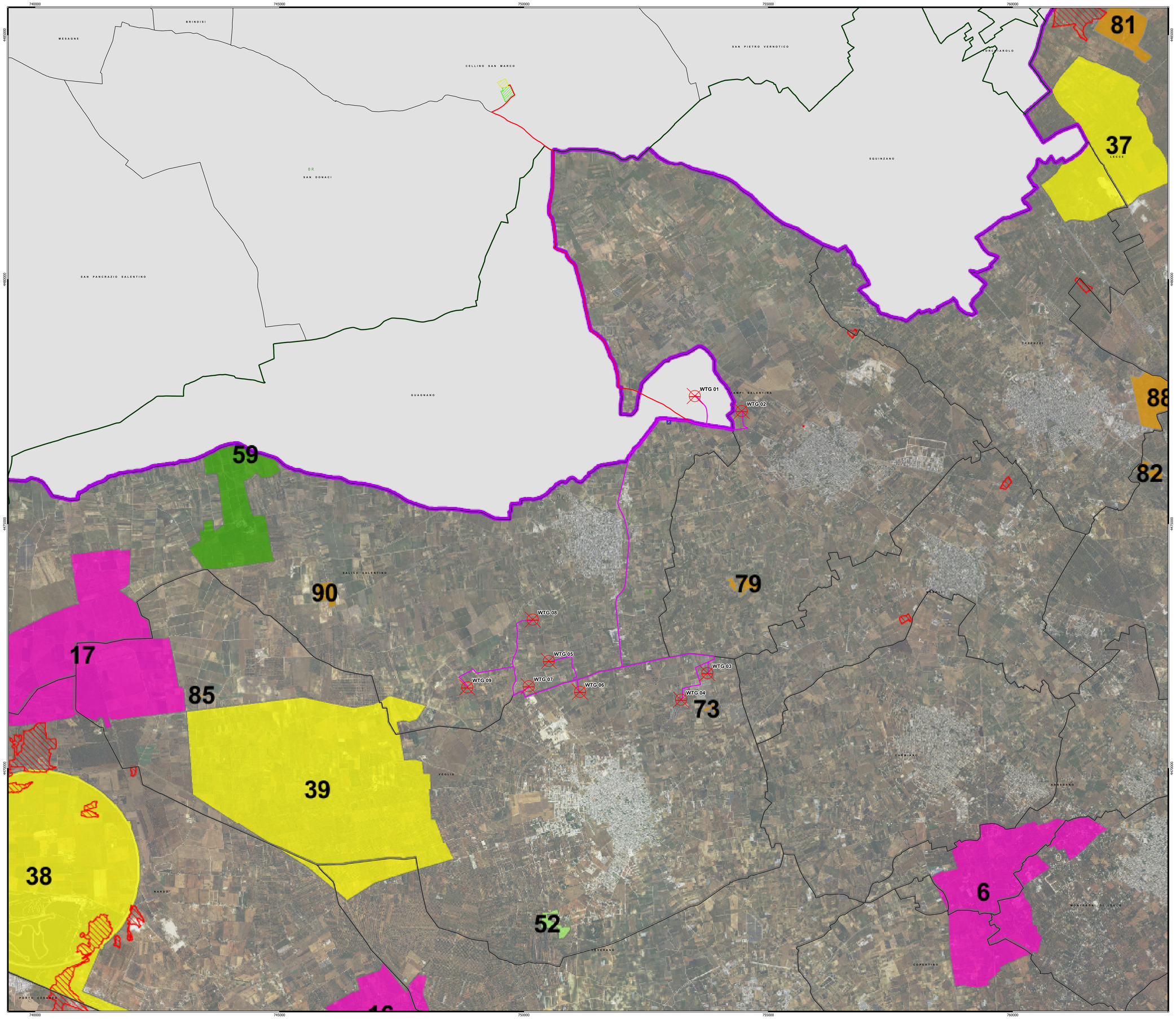

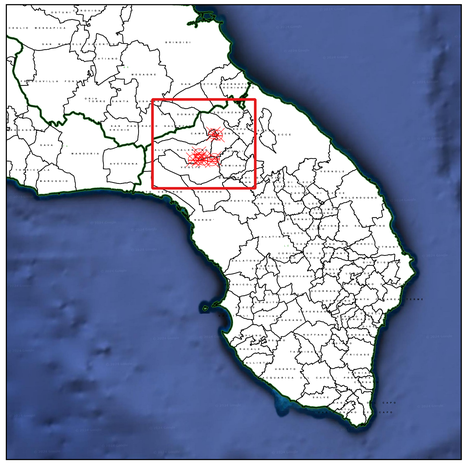

Legenda

- Aerogeneratori
- Cavidotto MT 30 kV
- Cavidotto AT 36 kV
- Stazione RTN 380/36 kV Cellino San Marco
- Ampliamento Stazione RTN 380/36 kV Cellino San Marco
- Stazione di Utenza

Limiti Amministrativi

- Limiti comunali
- Limiti provinciali

Piano Faunistico Venatorio Regionale Puglia 2018-2023

OASI DI PROTEZIONE

6 - MASSERIA ZUMMARI Sup. 608 Ha
16 - MASSERIA ZANZARA Sup. 258 Ha
17 - MASSERIA MONTERUGA - MASSERIA MAZZETTA Sup. 892 Ha

ZONE DI RIPOPOLAMENTO E CATTURA

37 - MASSERIA CERRATE/BOSCO GALIARDI Sup. 537 Ha
38 - MASSERIA DONNA TERESA / AUTOPISTA E.X FIAT Sup. 1495 Ha
39 - C.DA PETTI - CORDA DI LANA Sup. 1500 Ha

ZONE PER L'ADDESTRAMENTO CANI

52 - MASSERIA GAVOTTI Sup. 18 Ha

AZIENDE FAUNISTICO-VENATORIE

59 - LI MONACI Sup. 352 Ha

FONDI CHIUSI

73 - MARCORINO Sup. 5,56 Ha
79 - SPAGNOLO GIUSEPPA Sup. 12,7 Ha
82 - SALERNO DONATO Sup. 10,11 Ha
88 - FIORITA Sup. 79,62 Ha
90 - SPINELLI MARIANNA Sup. 13,05 Ha

Pinete e Boschi demaniali

Aree percorse dal fuoco (anni 2009-2016)

Aree Protette Regionali

Limite ATC "Salento"

WTG	Coord. X - WGS84	Coord. Y - WGS84
WTG 01	753497	4477614
WTG 02	754457	4477307
WTG 03	753754	4471946
WTG 04	753216	4471402
WTG 05	750510	4472193
WTG 06	751148	4471562
WTG 07	750099	4471678
WTG 08	750183	4473042
WTG 09	748842	4471654

NORD

0 1.000 2.000 m

Scala 1:25.000

0 A 00	MAGGIO 2024	INQUADRAMENTO INTERVENTO SU PIANO FAUNISTICO VENATORO REGIONE PUGLIA 2018-2023 - ATC SALENTINO	Arch. Paola Sapa	Ing. Pietro Rodia	Ing. Leonardo Filotico
N. ELABORATO	DATA EMISSIONE	DESCRIZIONE	ESEGUITO	CONTROLLATO	APPROVATO

OGGETTO:

Progetto dell'impianto eolico e relative opere di connessione denominato "Contrada Magliana" della potenza complessiva di 59,40 MW da realizzare nei Comuni di Veglie (LE), Salice Salentino (LE), Guagnano (LE), Campi Salentina (LE) e Cellino San Marco (BR).

TITOLO:
LTUMBX4_StudioFattibilitaAmbientale_02AI
Inquadramento intervento su Piano Faunistico Venatorio Regione Puglia 2018-2023 - ATC Salentino

COMMITTENTE:

MAGENTA ENERGY S.r.l.
Z.I. Lotto n.31
74020 San Marzano di S.G. (TA)

PRO.GETTO engineering s.r.l.
società d'ingegneria
direttore tecnico
Ph.D. Ing. LEONARDO FILOTICO

Sede Legale: Via del Mille, 5 74024 Manduria
Sede Operativa: C.I. Lotto 31 74020 San Marzano di S.G. (TA)
tel. 099 9574444 fax 099 2222834 cell. 349 1733914
studio@progetto.eu
web site: www.progetto.eu P.IVA: 02658050733

ORDINE INGEGNERI PROVINCIA TARANTO
Dott. Ing. FILOTICO Leonardo
Sezione A
N. 1812
ORDINE DEGLI INGEGNERI della Provincia di TARANTO
Dott. Ing. FILOTICO Leonardo N. 1812

NOME FILE
LTUMBX4_StudioFattibilitaAmbientale_02AI

SOSTITUISCE:

SOSTITUITO DA:

CARTA:
A0

SCALA: 1:25.000

ELAB. PL.22AI

Tutti i diritti di autore sono riservati a termine di legge. E' vietata la riproduzione senza autorizzazione.