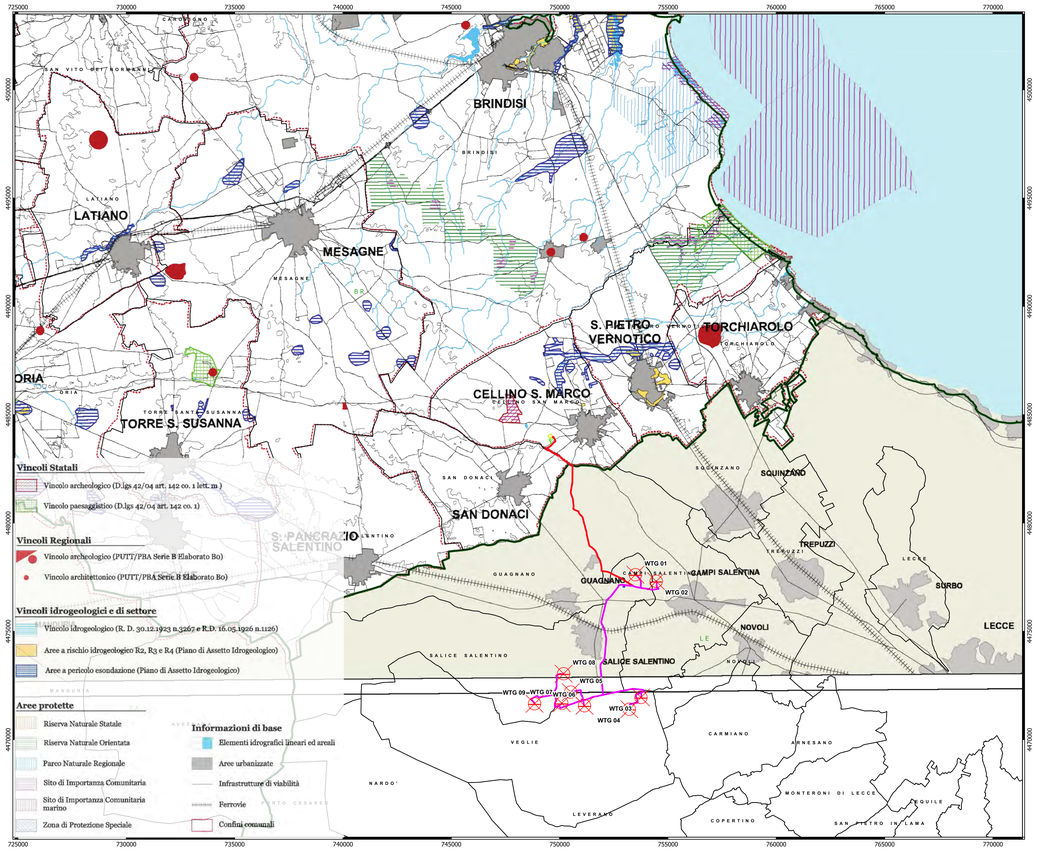

P.T.C.P. Brindisi - Vincoli e tutele operanti

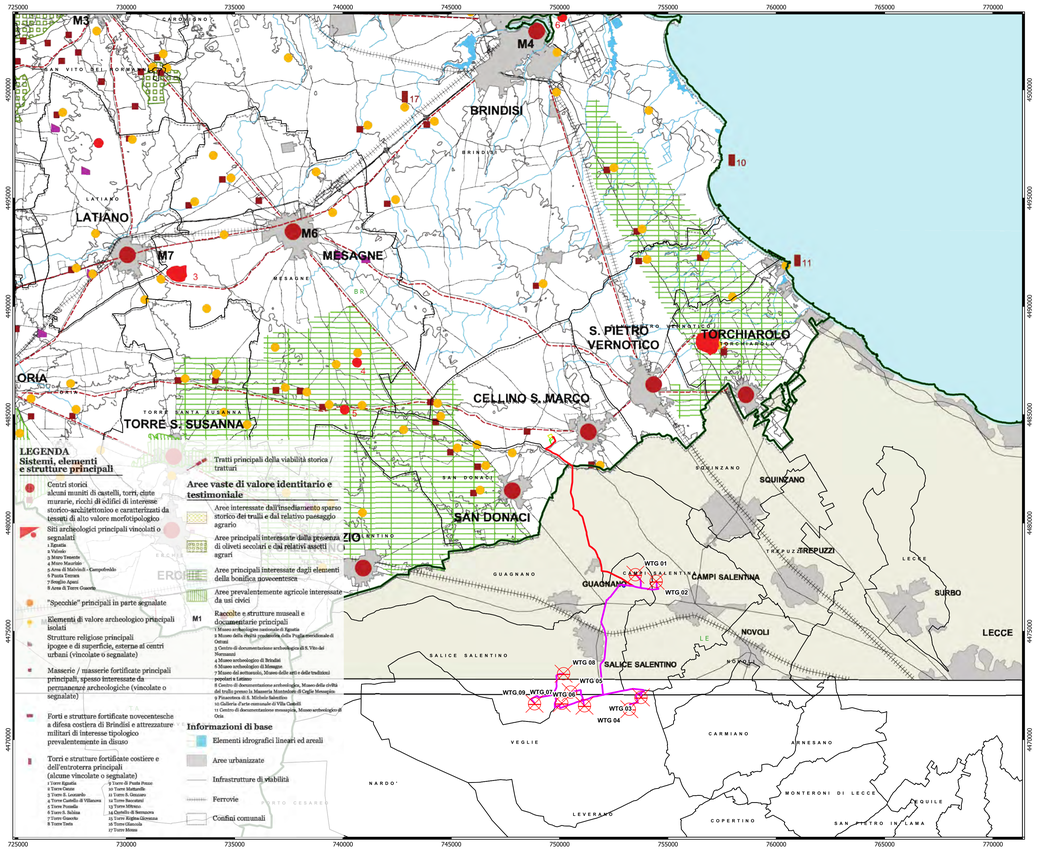

P.T.C.P. Brindisi - Caratteri storico-culturali

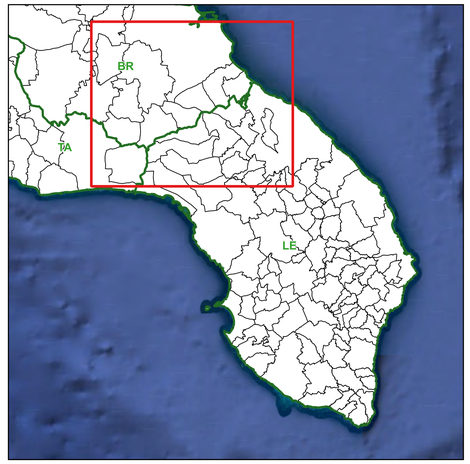

Legenda

- Aerogeneratori
- Cavidotto MT 30 kV
- Cavidotto AT 36 kV
- Stazione di Utenza
- Ampliamento Stazione RTN 380/36 kV Cellino San Marco
- Stazione RTN 380/36 kV Cellino San Marco

Limiti Amministrativi

- Limiti comunali
- Limiti provinciali

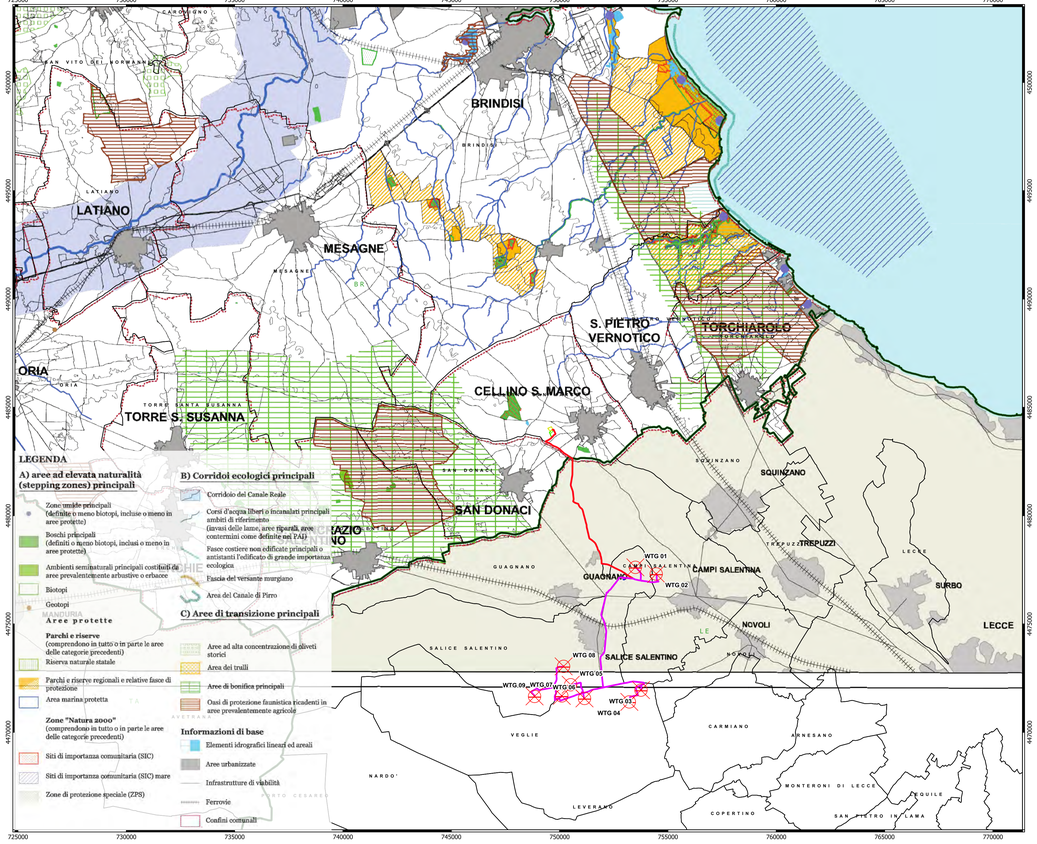

P.T.C.P. Brindisi - Rete ecologica

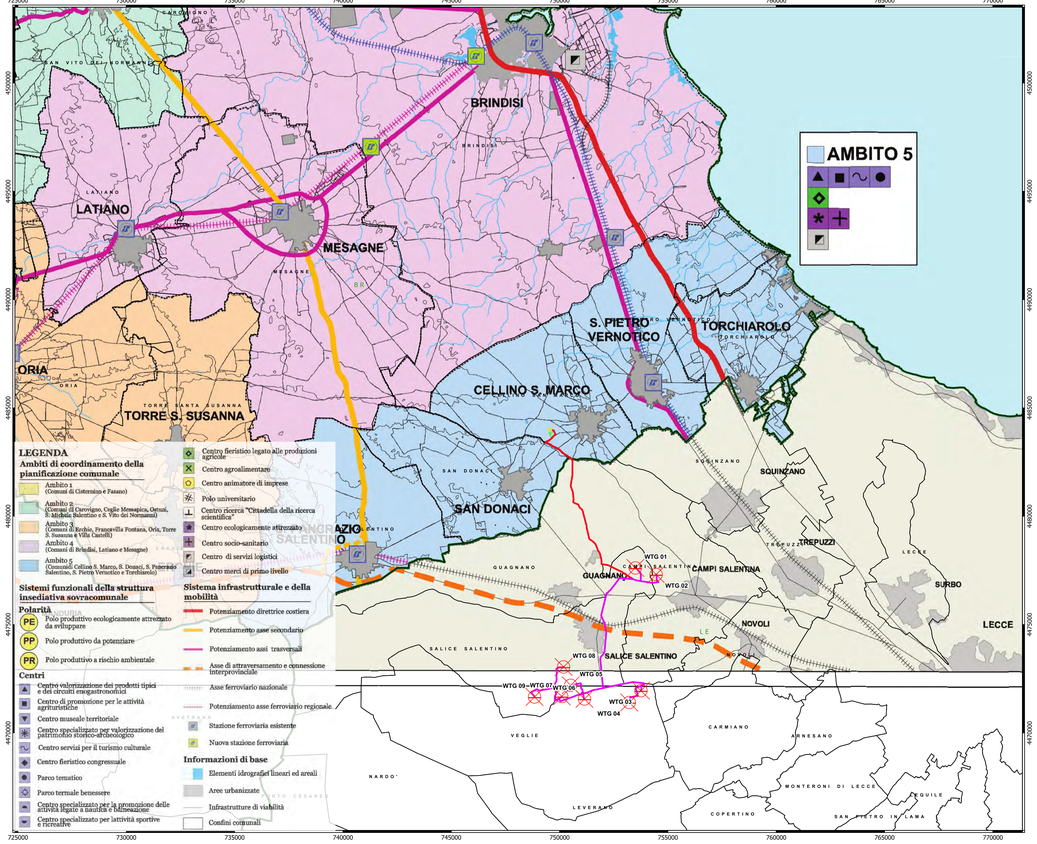

P.T.C.P. Brindisi - Progetto della struttura insediativa a livello sovracomunale

NORD

0 5.000 10.000 m

Scala 1:100.000

01_R_01_DIM_DIP_AL_PL_DIM_00	MAGGIO 2024	P.T.C.P. BRINDISI - VINCOLI, CARATTERI STORICO-CULTURALI, RETE ECOLOGICA E PROGETTO STRUTTURA	Arch. Paola Sepe	Ing. Pietro Rodia	Ing. Leonardo Filotico
N. ELABORATO:	DATA EMISSIONE:	DESCRIZIONE:	ESEGUITO:	CONTROLLATO:	APPROVATO:

OGGETTO:
Progetto dell'impianto eolico e relative opere di connessione denominato "Contrada Magliana" della potenza complessiva di 59,40 MW da realizzare nei Comuni di Veglie (LE), Salice Salentino (LE), Guagnano (LE), Campi Salentina (LE) e Cellino San Marco (BR).

TITOLO:
LTUMBX4_StudioFattibilitaAmbientale_02AO
P.T.C.P. Brindisi - Vincoli, caratteri storico-culturali, rete ecologica e progetto struttura

COMMITTENTE:
MAGENTA ENERGY S.r.l.
Z.I. Lotto n.31
74020 San Marzano di S.G. (TA)

PRO.GETTO engineering s.r.l.
società d'ingegneria
direttore tecnico
Ph.D. Ing. LEONARDO FILOTICO
Sede Legale: Via del Mille, 2-74024 Manduria
Sede Operativa: Z.I. Lotto 31-74020 San Marzano di S.G. (TA)
tel. 099 9574444 Fax 099 2202804 cell. 349 7150914
studio@progetto.eu
web site: www.progetto.eu P.IVA: 02658050733

ORDINE INGEGNERI PROVINCIA TARANTO
Dott. Ing. FILOTICO Leonardo N. 1812
Sezione A
Settore a) Civile e Ambientale
Settore b) Industriale
Settore c) Dell'Informazione
N° 3300

SOSTITUISCE:
SOSTITUITO DA:

NOME FILE: LTUMBX4_StudioFattibilitaAmbientale_02AO

CARTA: A0
SCALA: 1:100.000
ELAB. PL.22AO

Tutti i diritti di autore sono riservati a termine di legge. E' vietata la riproduzione senza autorizzazione.