750000

4455000

CAMPI SALENTINA

GUAGNANO

750000

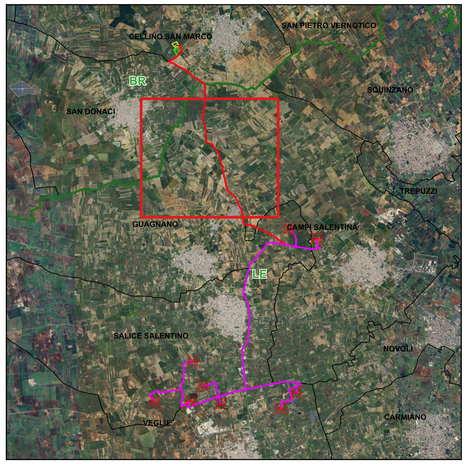

Legenda

Cavidotto AT 36 kV

Limiti Amministrativi

Limiti comunali

Limiti provinciali

Buffer R=1km WTG

Buffer R=500m Cavidotto AT

6.1.1 Componenti geomorfologiche

UCP - Inghiottitoi (50m)

6.1.2 Componenti idrologiche

UCP - Reticolo idrografico di connessione della R.E.R. (100m)

NORD

0 200 400 m

Scala 1:5.000

01.AI.01.INE.DAP.AI.PL.DAP.00	MAGGIO 2024	CARTA SISTEMA DELLE TUTELE: COMPONENTI GEOMORFOLOGICHE E IDROLOGICHE PRESSO IL NP/WTG - RIQUADRO 4	Arch. Paola Sepe	Ing. Pietro Rotile	Ing. Leonardo Filotico
N. ELABORATO	DATA EMISSIONE	DESCRIZIONE	ESEGUITO	CONTROLLATO	APPROVATO

OGGETTO:
Progetto dell'impianto eolico e relative opere di connessione denominato "Contrada Magliana" della potenza complessiva di 59,40 MW da realizzare nei Comuni di Veglie (LE), Salice Salentino (LE), Guagnano (LE), Campi Salentina (LE) e Cellino San Marco (BR).

TITOLO:
LTUMBX4_StudioFattibilitaAmbientale_02AP
Carta sistema delle tutele: componenti geomorfologiche e idrologiche presso il NP/WTG - Riquadro 4
Riquadro 4

COMMITTENTE:

MAGENTA ENERGY S.r.l.
Z.I. Lotto n.31
74020 San Marzano di S.G. (TA)

ORDINE INGEGNERI PROVINCIA TARANTO
Sezione A
Dott. Ing.
PODJA BUDRI
Iscritto all'albo degli Ingegneri della Provincia di Taranto al n. 1812

PROJETTO engineering s.r.l.
società d'ingegneria
direttore tecnico
Ph.D. Ing. LEONARDO FILOTICO

Sede Legale: Via dei Millè, 5 74024 Manduria
Sede Operativa: Z.I. Lotto 31 74020 San Marzano di S.G. (TA)
tel. 099 9574014 fax 099 2233864 cell. 349 1705914
studio@projetto.eu
web site: www.projetto.eu
P.IVA: 02658050733

ORDINE DEGLI INGEGNERI della Provincia di TARANTO
Dott. Ing. FILOTICO Leonardo
N. 1812

SOSTITUISCE:

SOSTITUITO DA:

NOME FILE
LTUMBX4_StudioFattibilitaAmbientale_02AP

CARTA: **A0**
SCALA: **1:5.000**
ELAB. **PL.02AP**

Tutti i diritti di autore sono riservati a termine di legge. E' vietata la riproduzione senza autorizzazione.