750000

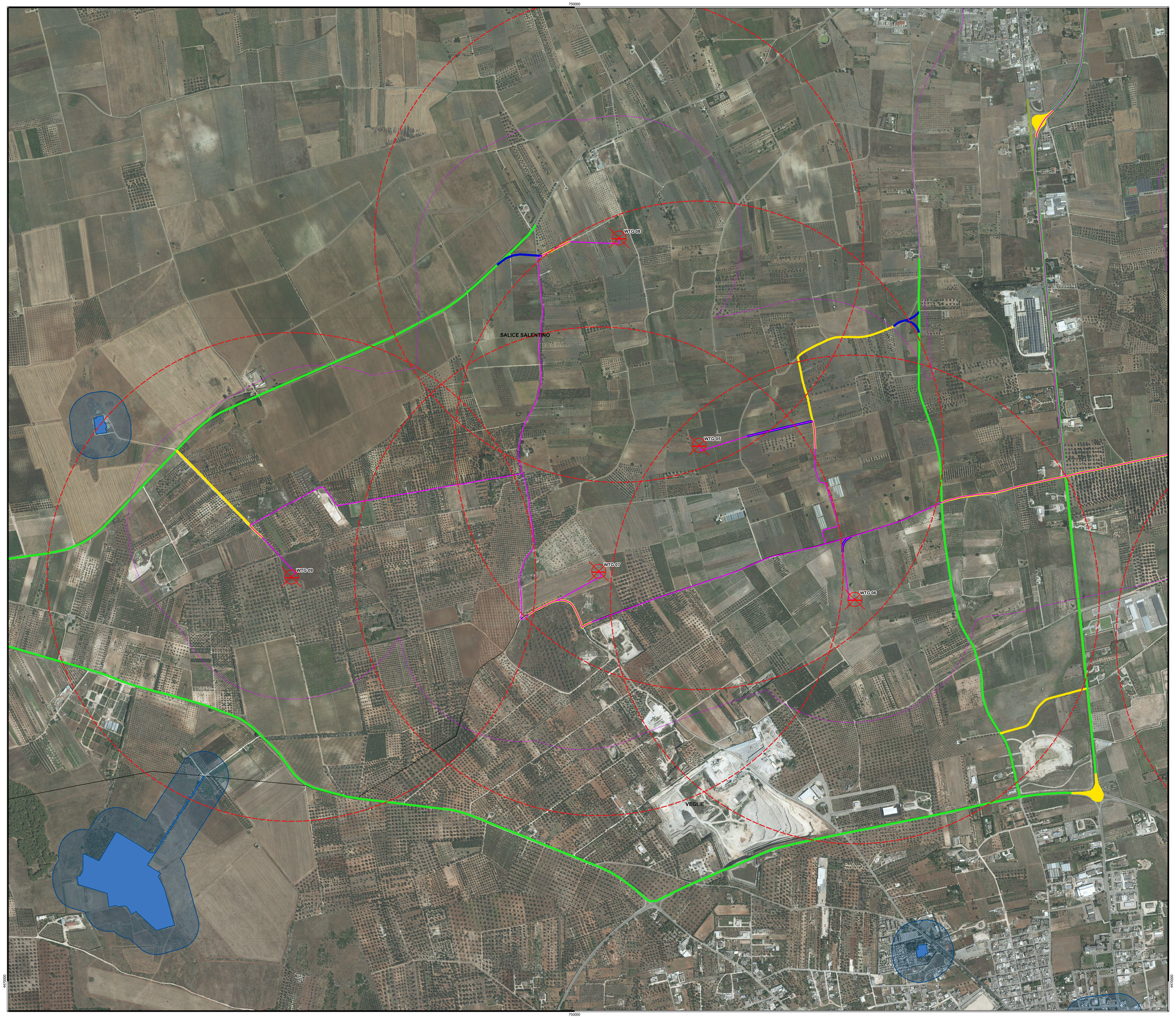

4475000

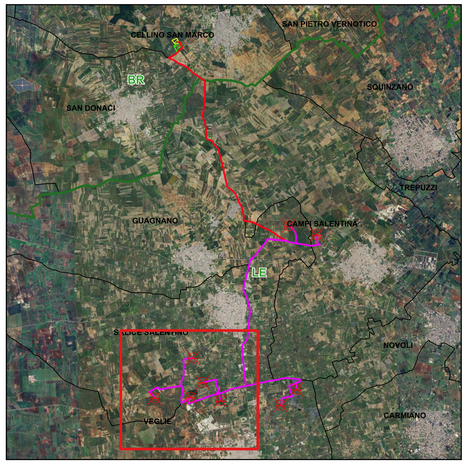

Legenda

- Aerogeneratori
- Cavidotto MT 30 kV

Viabilità

- Viabilità esistente
- Viabilita' esistente da adeguare
- Viabilita' di nuova realizzazione

Limiti Amministrativi

- Limiti comunali
- Limiti provinciali

- Buffer R=1km WTG
- Buffer R=500m Cavidotto MT

6.3.1 Componenti culturali e insediative

UCP - Testimonianza della stratificazione insediativa

- UCP - stratificazione insediativa - siti storico culturali

UCP - Area di rispetto delle componenti culturali e insediative (100m - 30m)

- UCP - area di rispetto - siti storico culturali

6.3.2 Componenti dei valori percettivi

- UCP - Strade a valenza paesaggistica

WTG	Coord. X - WGS84 UTM 33N	Coord. Y - WGS84 UTM 33N
WTG 05	750510	4472193
WTG 06	751148	4471562
WTG 07	750099	4471678
WTG 08	750183	4473042
WTG 09	748842	4471654

NORD

0 200 400 m

Scala 1:5.000

CLIENTE: PNE AG_PL_ITALY	MAGGIO 2024	CARTA SISTEMA DELLE TUTELE: COMPONENTI CULTURALI E DEI VALORI PERCETTIVI PROSSIME ALL'IMPIANTO - RIQUADRO 3	Arch. Paola Sepe	Ing. Pietro Rotta	Ing. Leonardo Filotico
N. ELABORATO:	DATA EMISSIONE:	DESCRIZIONE:	ESEGUITO	CONTROLLATO	APPROVATO

OGGETTO:
Progetto dell'impianto eolico e relative opere di connessione denominato "Contrada Magliana" della potenza complessiva di 59,40 MW da realizzare nei Comuni di Veglie (LE), Salice Salentino (LE), Guagnano (LE), Campi Salentina (LE) e Cellino San Marco (BR).

COMMITTENTE:
MAGENTA ENERGY S.r.l.
Z.I. Lotto n.31
74020 San Marzano di S.G. (TA)

TITOLO:
LTUMBX4_StudioFattibilitaAmbientale_02AV
Carta sistema delle tutele: componenti culturali e dei valori percettivi prossime all'impianto
Riquadro 3

Scala A
750328 N 4475000 W

ORDINE INGEGNERI PROVINCIA TARANTO
Dott. Ing. FILOTICO Leonardo
n° 1812

PRO.GETTO engineering s.r.l.
società d'ingegneria
direttore tecnico
Ph.D. Ing. LEONARDO FILOTICO

Sede Legale: Via dei Mille, 5 74024 Manduria
Sede Operativa: Z.I. Lotto 31 74020 San Marzano di S.G. (TA)
tel. 099 9574414 fax 099 2220864 cell. 3487170914
studio@progetto.eu
web site: www.progetto.eu
P.IVA: 02658050733

ORDINE DEGLI INGEGNERI della Provincia di TARANTO
Dott. Ing. FILOTICO Leonardo N. 1812

SOSTITUISCE:
SOSTITUITO DA:
CARTA: A0
SCALA: 1:5.000
ELAB. PL_22AV
NOME FILE: LTUMBX4_StudioFattibilitaAmbientale_02AV

Tutti i diritti di autore sono riservati a termine di legge. E' vietata la riproduzione senza autorizzazione.