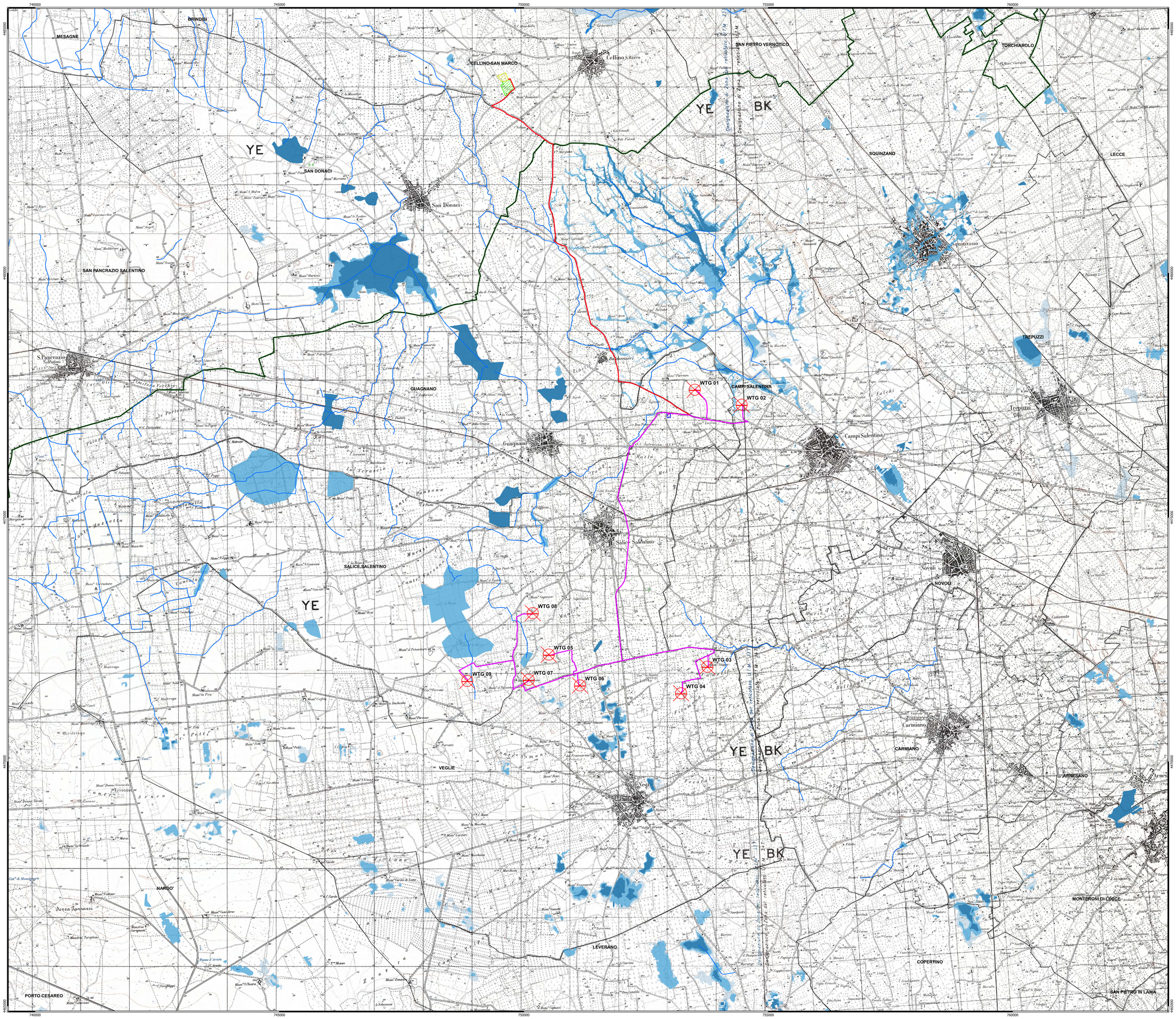

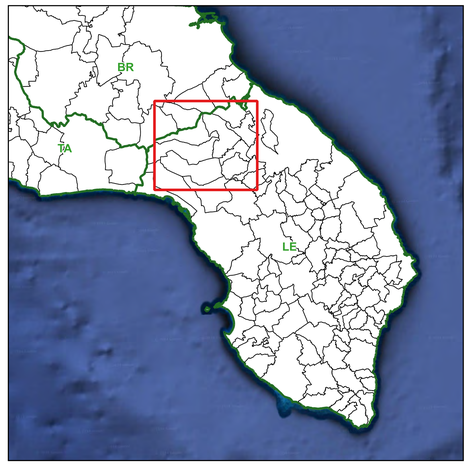

Legenda

- Aerogeneratori
- Cavidotto MT 30 kV
- Cavidotto AT 36 kV
- Stazione RTN 380/36 kV Cellino San Marco
- Ampliamento Stazione RTN 380/36 kV Cellino San Marco
- Stazione di Utenza

Limiti Amministrativi

Limiti comunali

- Limiti provinciali
- Reticolo Idrografico

PAI - Pericolosità idraulica

- P1 - bassa probabilità di inondazione
- P2 - media probabilità di inondazione
- P3 - alta probabilità di inondazione

WTG	Coord. X - WGS84 UTM 33N	Coord. Y - WGS84 UTM 33N
WTG 01	753497	4477614
WTG 02	754457	4477307
WTG 03	753754	4471946
WTG 04	753216	4471402
WTG 05	750510	4472193
WTG 06	751148	4471562
WTG 07	750099	4471678
WTG 08	750183	4473042
WTG 09	748842	4471654

NORD

0 1.000 2.000 m

Scala 1:25.000

01.R.00.DM.CW.AL.R.,DIR.M	APRILE 2024	CARTA ANALISI DI COMPATIBILITA' CON IL P.A.I. – PERICOLOSITA' DA INONDAZIONE		Arch. Paola Sepe	Ing. Pietro Rodia / Ing. Leonardo Filotico
N. ELABORATO:	DATA EMISSIONE	DESCRIZIONE		ESEGUITO	CONTROLLATO / APPROVATO

OGGETTO:
Progetto dell'impianto eolico e relative opere di connessione denominato "Contrada Magliana" della potenza complessiva di 59,40 MW da realizzare nei Comuni di Veglie (LE), Salice Salentino (LE), Guagnano (LE), Campi Salentina (LE) e Cellino San Marco (BR).

COMMITTENTE:
MAGENTA ENERGY S.r.l.
Z.I. Lotto n.31
74020 San Marzano di S.G. (TA)

TITOLO:
LTUMBX4_StudioFattibilitaAmbientale_02M
Carta analisi di compatibilita' con il P.A.I. – Pericolosita' da inondazione

ORDINE INGEGNERI PROVINCIA TARANTO
Dott. Ing. RODIA ANGELO n° 3300
Settore A / B / C / D / E / F / G / A+Ambiente

PRO.JETTO engineering s.r.l.
società d'ingegneria
direttore tecnico
Ph.D. Ing. LEONARDO FILOTICO
Sede Legale: Via dei Mille, 2-74024 Manduria
Sede Operativa: C.I. Lotto 31-74020 San Marzano di S.G. (TA)
tel. 099 9574844 Fax 099 2233064 cell. 347-1733914
studio@progetto.eu
web site: www.progetto.eu
P.IVA: 02658050733

ORDINE DEGLI INGEGNERI della Provincia di TARANTO
Dott. Ing. FILOTICO Leonardo N. 1812

SOSTITUISCE:

SOSTITUITO DA:

CARTA: A0

NOME FILE: LTUMBX4_StudioFattibilitaAmbientale_02M

SCALA: 1:25.000

ELAB. PL.22M

"Tutti i diritti di autore sono riservati a termine di legge. E' vietata la riproduzione senza autorizzazione.