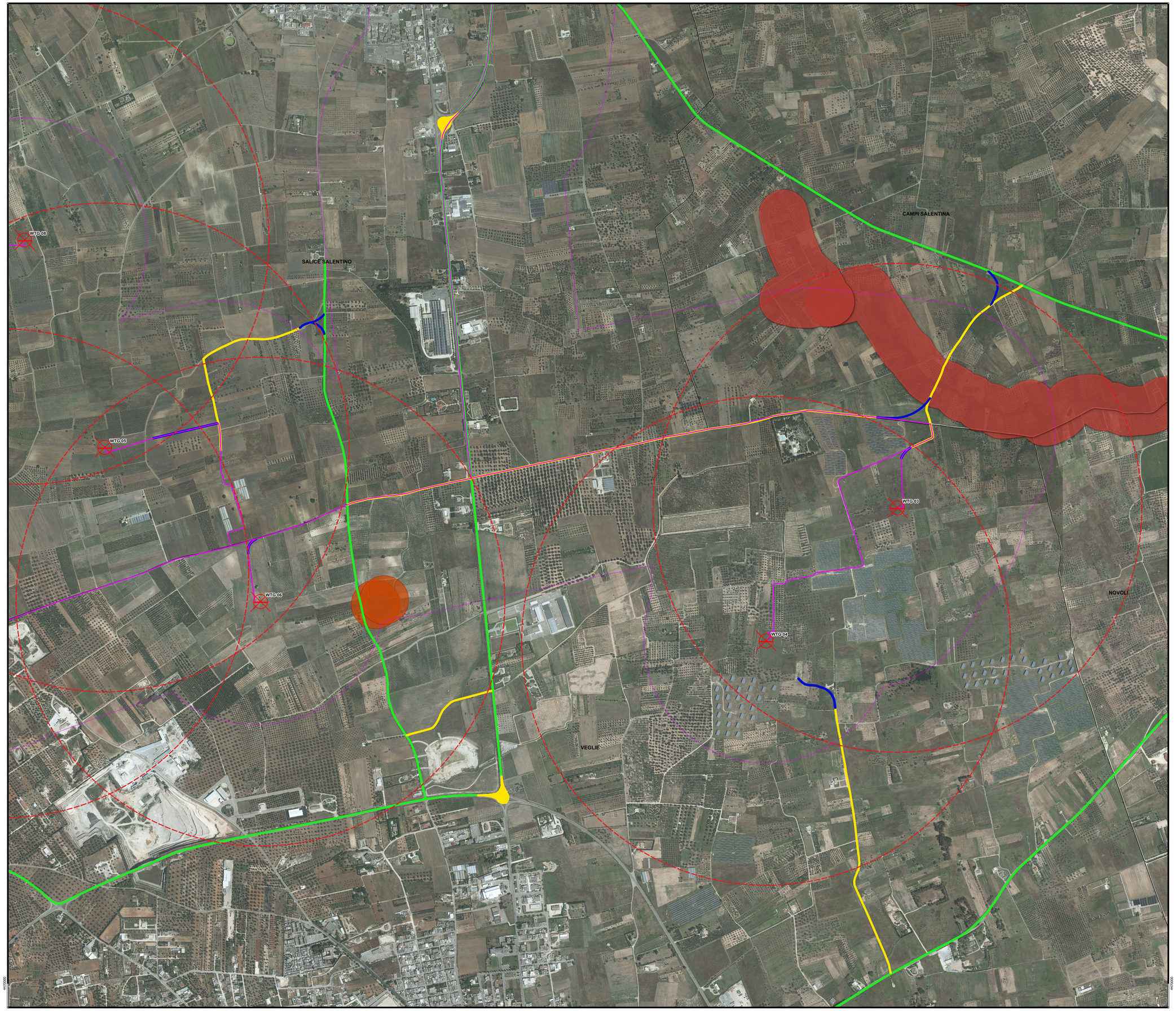

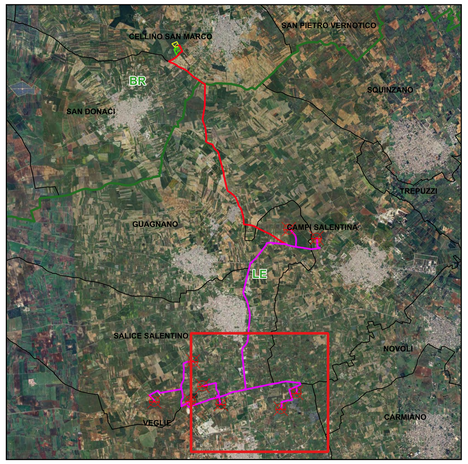

Legenda

- Aerogeneratori
- Cavidotto MT 30 kV

Viabilità

- Viabilità esistente
- Viabilita' esistente da adeguare
- Viabilita' di nuova realizzazione

Limiti Amministrativi

- Limiti comunali
- Limiti provinciali

- Buffer R=1km WTG
- Buffer R=500m Cavidotto MT

6.1.1 Componenti geomorfologiche

- UCP - Grotte (100m)
- UCP - Inghiottitoi (50m)

6.1.2 Componenti idrologiche

- UCP - Reticolo idrografico di connessione della R.E.R. (100m)

WTG	Coord. X - WGS84 UTM 33N	Coord. Y - WGS84 UTM 33N
WTG 03	753754	4471946
WTG 04	753216	4471402
WTG 05	750510	4472193
WTG 06	751148	4471562
WTG 08	750183	4473042

NORD

0 200 400 m

Scala 1:5.000

N. ELABORATO	DATA EMISSIONE	DESCRIZIONE	ESEGUITO	CONTROLLATO	APPROVATO
D.A.31.08.,DR.46.R.,D.P.R.	MAGGIO 2024	CARTA SISTEMA DELLE TUTELE: COMPONENTI GEOMORFOLOGICHE E IDROLOGICHE PRESSIME ALL'IMPIANTO - RIQUADRO 2	Arch. Paola Sape	Ing. Pietro Rotta	Ing. Leonardo Filotico

OGGETTO:
Progetto dell'impianto eolico e relative opere di connessione denominato "Contrada Magliana" della potenza complessiva di 59,40 MW da realizzare nei Comuni di Veglie (LE), Salice Salentino (LE), Guagnano (LE), Campi Salentina (LE) e Cellino San Marco (BR).

TITOLO:
LTUMBX4_StudioFattibilitaAmbientale_02V
Carta sistema delle tutele: componenti geomorfologiche e idrologiche presenti all'intorno
Riquadro 2

COMMITTENTE:
MAGENTA ENERGY S.r.l.
Z.I. Lotto n.31
74020 San Marzano di S.G. (TA)

PRO.GETTO engineering s.r.l.
società d'ingegneria
direttore tecnico
Ph.D. Ing. LEONARDO FILOTICO

Sede Legale: Via dei Mille, 5-74024 Manduria
Sede Operativa: Z.I. Lotto 31-74020 San Marzano di S.G. (TA)
tel. 099 9574494 Fax 099 2228264 cell. 349 1705914
studio@progetto.eu
web site: www.progetto.eu P.IVA: 02658050733

ORDINE INGEGNERI PROVINCIA TARANTO
Dott. Ing. FILOTICO Leonardo
Settore A
Sezione A
n° 3300

ORDINE DEGLI INGEGNERI della Provincia di TARANTO
Dott. Ing. FILOTICO Leonardo
N. 1812

SOSTITUISCE:

SOSTITUITO DA:

NOME FILE: LTUMBX4_StudioFattibilitaAmbientale_02V

CARTA: A0

SCALA: 1:5.000

ELAB. PL.22V

Tutti i diritti di autore sono riservati a termine di legge. E' vietata la riproduzione senza autorizzazione.