

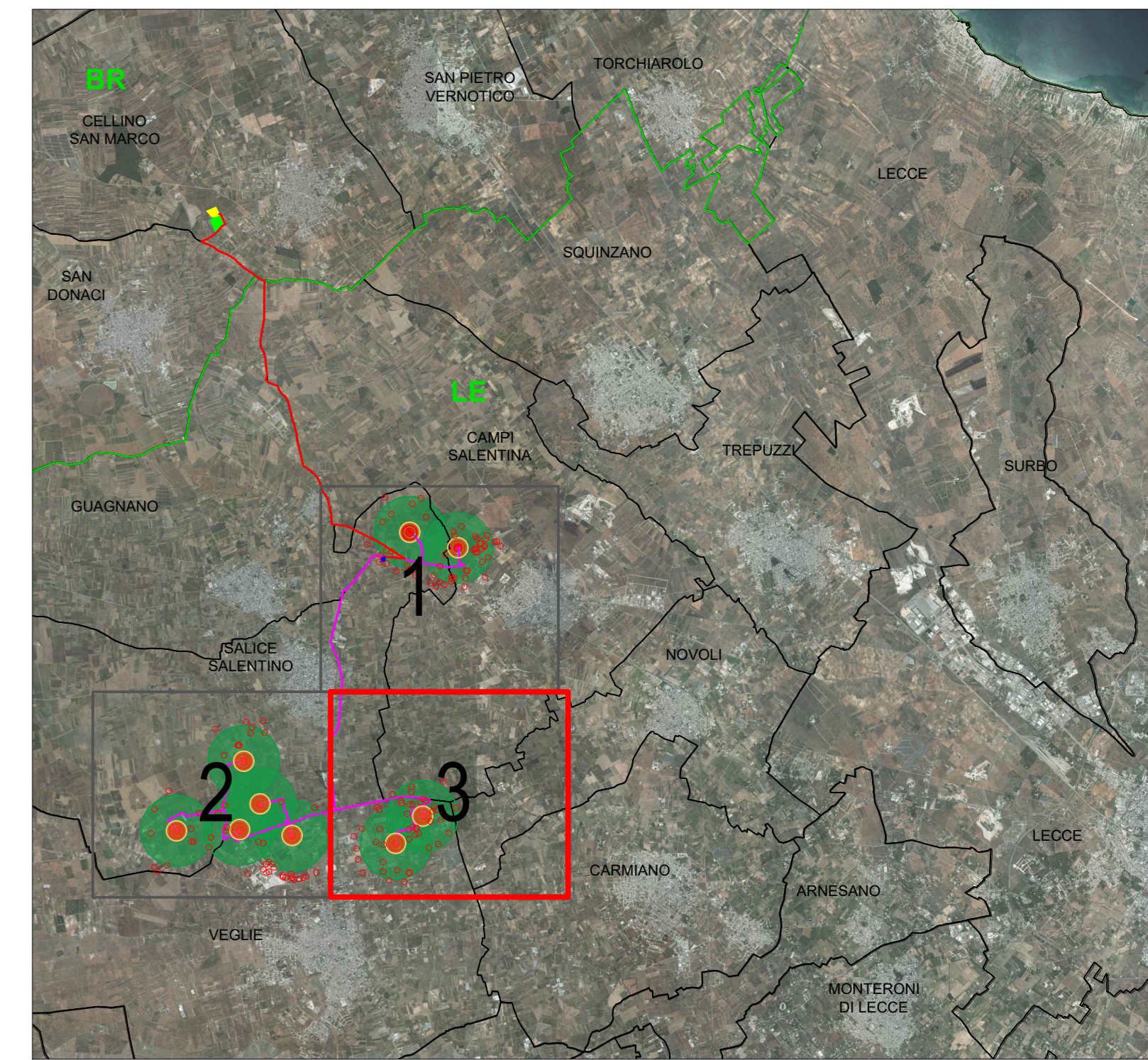

CAMPI SALENTINA

| Nome | Coordinate (UTM - WGS84) Est (m) | Ovest (m) | Comune | Foglio | Particella | Categoria |
|------|-------------------------------------|-----------|------------------|--------|------------|---|
| R1 | 753824 | 4477922 | Guagnano | 37 | 174 | F/2 Unità collabenti |
| R2 | 754210 | 4477180 | Campi Salentina | 28 | 354 | F/2 Unità collabenti |
| R3 | 754779 | 4477269 | Campi Salentina | 28 | 326 | F/2 Unità collabenti |
| R4 | 754798 | 4477287 | Campi Salentina | 28 | 290 | A/4 Abitazioni di tipo popolare |
| R5 | 754824 | 4477292 | Campi Salentina | 28 | 309 | A/7 Abitazioni in villini |
| R6 | 754820 | 4477220 | Campi Salentina | 28 | 311 | C/2 Magazzini e locali di deposito |
| R7 | 754845 | 4477212 | Campi Salentina | 28 | 316 | C/2 Magazzini e locali di deposito |
| R8 | 754939 | 4477284 | Campi Salentina | 28 | 314 | C/2 Magazzini e locali di deposito |
| R9 | 754823 | 4476854 | Campi Salentina | 28 | 342 | C/2 Magazzini e locali di deposito |
| R10 | 754656 | 4476849 | Campi Salentina | 28 | 351 | F/2 Unità collabenti |
| R11 | 754100 | 4476935 | Salice Salentino | 23 | 417 | F/2 Unità collabenti |
| R12 | 754901 | 4477393 | Campi Salentina | 28 | 331 | C/2 Magazzini e locali di deposito |
| R13 | 754915 | 4477393 | Campi Salentina | 28 | 319 | A/3 Abitazioni di tipo economico |
| R14 | 754844 | 4477498 | Campi Salentina | 28 | 313 | A/3 Abitazioni di tipo economico |
| R15 | 754814 | 4477537 | Campi Salentina | 28 | 219 | C/2 Magazzini e locali di deposito |
| R16 | 754379 | 4477627 | Campi Salentina | 23 | 120 | A/3 Abitazioni di tipo economico - C/2 Magazzini e locali di deposito |
| R17 | 754395 | 4477554 | Campi Salentina | 23 | 5 | Nessuna corrispondenza nel catasto Fabbricati - Fabbricato non esistente |
| R18 | 754538 | 4477740 | Campi Salentina | 23 | 96 | F/2 Unità collabenti |
| R19 | 753338 | 4472214 | Veglie | 14 | 400 | E/9 Edifici a destinazione particolare non compresi nelle categorie precedenti del gruppo E |
| R20 | 753322 | 4472260 | Veglie | 14 | 400 | E/9 Edifici a destinazione particolare non compresi nelle categorie precedenti del gruppo E |
| R21 | 753529 | 4472429 | Campi Salentina | 48 | 554 | F/2 Unità collabenti |
| R22 | 754033 | 4472071 | Veglie | 14 | 52 | Fabb diruto |
| R23 | 753960 | 4472045 | Veglie | 14 | 285 | Fabb diruto |
| R24 | 753979 | 4472133 | Veglie | 14 | 352 | Soppressa |
| R25 | 753823 | 4472258 | Veglie | 14 | 385 | F/3 Unità in corso di costruzione |
| R26 | 753706 | 4472230 | Veglie | 14 | 397 | D/1 Opifici |
| R27 | 753768 | 4472289 | Veglie | 14 | 399 | D/1 Opifici |
| R28 | 753558 | 4472187 | Veglie | 14 | 20 | Fabb diruto |
| R29 | 753495 | 4472181 | Veglie | 14 | 396 | D/1 Opifici |
| R30 | 753450 | 4471998 | Veglie | 14 | 19 | Area Fab DM |
| R31 | 753474 | 4471680 | Veglie | 14 | 394 | D/1 Opifici |
| R32 | 753559 | 4471731 | Veglie | 14 | 401 | F/2 Unità collabenti |
| R33 | 753640 | 4471716 | Veglie | 14 | 390 | D/1 Opifici |
| R34 | 753626 | 4471709 | Veglie | 14 | 389 | D/1 Opifici |
| R35 | 753613 | 4471584 | Veglie | 14 | 388 | D/1 Opifici |
| R36 | 753676 | 4471607 | Veglie | 14 | 387 | D/1 Opifici |
| R37 | 753914 | 4471846 | Veglie | 14 | 87 | Nessuna corrispondenza nel catasto Fabbricati - Fabbricato non esistente |
| R38 | 754120 | 4471870 | Veglie | 14 | 99 | Area Fab DM |
| R39 | 752975 | 4471376 | Veglie | 14 | 77 | Soppressa |
| R40 | 753009 | 4478314 | Guagnano | 37 | 169 | F/2 Unità collabenti |
| R41 | 753131 | 4477977 | Guagnano | 37 | 171 | D/1 Opifici |
| R42 | 752955 | 4477826 | Guagnano | 37 | 5 | Fabb diruto |
| R43 | 752847 | 4477370 | Guagnano | 38 | 63 | Nessuna corrispondenza nel catasto Fabbricati - Fabbricato non esistente |
| R44 | 752912 | 4477163 | Guagnano | 38 | 255 | Nessuna corrispondenza nel catasto Fabbricati - Fabbricato non esistente |
| R45 | 753030 | 4477248 | Guagnano | 38 | 268 | F/2 Unità collabenti |
| R46 | 753203 | 4477178 | Guagnano | 38 | 311 | Nessuna corrispondenza nel catasto Fabbricati - Fabbricato non esistente |
| R47 | 753131 | 4477234 | Guagnano | 38 | 267 | C/2 Magazzini e locali di deposito |
| R48 | 752880 | 4477021 | Salice Salentino | 22 | 15 | Fabb diruto |
| R49 | 753513 | 4476884 | Salice Salentino | 23 | 44 | Nessuna corrispondenza nel catasto Fabbricati |
| R50 | 753446 | 4476953 | Salice Salentino | 23 | 276 | Nessuna corrispondenza nel catasto Fabbricati |
| R51 | 753613 | 4476765 | Salice Salentino | 23 | 408 | F/3 Unità in corso di costruzione |
| R52 | 753235 | 4476846 | Salice Salentino | 23 | 399 | F/2 Unità collabenti |
| R53 | 753031 | 4476990 | Salice Salentino | 23 | 427 | F/2 Unità collabenti |
| R54 | 753547 | 4478189 | Guagnano | 37 | 50 | Nessuna corrispondenza nel catasto Fabbricati |
| R55 | 753725 | 4478293 | Guagnano | 37 | 24 | F/2 Unità collabenti |
| R56 | 755039 | 4477555 | Campi Salentina | 23 | 123 | A/2 Abitazioni di tipo civile |
| R57 | 755018 | 4477483 | Campi Salentina | 28 | 333 | C/2 Magazzini e locali di deposito |
| R58 | 754999 | 4477347 | Campi Salentina | 28 | 335 | A/3 Abitazioni di tipo economico |
| R59 | 755236 | 4477430 | Campi Salentina | 28 | 336 | C/2 Magazzini e locali di deposito |
| R60 | 755193 | 4477430 | Campi Salentina | 28 | 321 | A/4 Abitazioni di tipo popolare - C/2 Magazzini e locali di deposito - D/1 Opifici - D/8 Fabbricati costruiti o adattati per le speciali esigenze di un'attività commerciale e non suscettibili di destinazione diversa senza radicali trasformazioni |
| R61 | 755312 | 4477340 | Campi Salentina | 29 | 16 | D/8 Fabbricati costruiti o adattati per le speciali esigenze di un'attività commerciale e non suscettibili di destinazione diversa senza radicali trasformazioni |
| R62 | 754981 | 4477324 | Campi Salentina | 28 | 288 | A/4 Abitazioni di tipo popolare |
| R63 | 754963 | 4477118 | Campi Salentina | 28 | 340 | F/2 Unità collabenti |
| R64 | 754951 | 4477026 | Campi Salentina | 28 | 358 | C/2 Magazzini e locali di deposito |
| R65 | 754999 | 4476721 | Campi Salentina | 28 | A | Cimitero |
| R66 | 754613 | 4476700 | Campi Salentina | 28 | 292 | C/1 Negozi e botteghe - C/6 Stalle, scuderie, rimesse, autorimesse (senza fine di lucro) - D/8 Fabbricati costruiti o adattati per le speciali esigenze di un'attività commerciale e non suscettibili di destinazione diversa senza radicali trasformazioni |
| R67 | 754593 | 4476530 | Campi Salentina | 28 | 295 | D/8 Fabbricati costruiti o adattati per le speciali esigenze di un'attività commerciale e non suscettibili di destinazione diversa senza radicali trasformazioni |
| R68 | 754392 | 4476701 | Campi Salentina | 28 | 346 | A/3 Abitazioni di tipo popolare |
| R69 | 754332 | 4476738 | Salice Salentino | 23 | 358 | A/3 Abitazioni di tipo economico |
| R70 | 754352 | 4476681 | Salice Salentino | 23 | 371 | C/2 Magazzini e locali di deposito |
| R71 | 754328 | 4476637 | Salice Salentino | 23 | 370 | A/3 Abitazioni di tipo economico |
| R72 | 754190 | 4476574 | Salice Salentino | 23 | 210 | C/2 Magazzini e locali di deposito |
| R73 | 754090 | 4476625 | Salice Salentino | 23 | 382 | C/6 Stalle, scuderie, rimesse, autorimesse (senza fine di lucro) |
| R74 | 754025 | 4476532 | Salice Salentino | 23 | 381 | A/4 Abitazioni di tipo popolare |
| R75 | 753914 | 4476599 | Salice Salentino | 23 | 378 | C/2 Magazzini e locali di deposito |

| Nome | Coordinate (UTM - WGS84) Est (m) | Ovest (m) | Comune | Foglio | Particella | Categoria |
|------|-------------------------------------|-----------|------------------|--------|------------|--|
| R76 | 753985 | 4476759 | Salice Salentino | 23 | 146 | Nessuna corrispondenza nel catasto Fabbricati |
| R77 | 753159 | 4472386 | Campi Salentina | 48 | 572 | C/2 Magazzini e locali di deposito |
| R78 | 753536 | 4472537 | Campi Salentina | 48 | 553 | C/2 Magazzini e locali di deposito |
| R79 | 754167 | 4472642 | Campi Salentina | 48 | 449 | F/3 Unità in corso di costruzione |
| R80 | 754408 | 4472115 | Novoli | 15 | 62 | Nessuna corrispondenza nel catasto Fabbricati |
| R81 | 754283 | 4471611 | Veglie | 15 | 96 | Nessuna corrispondenza nel catasto Fabbricati |
| R82 | 754070 | 4471392 | Veglie | 15 | 439 | F/2 Unità collabenti |
| R83 | 753879 | 4471321 | Veglie | 14 | 386 | D/1 Opifici |
| R84 | 753489 | 4471490 | Veglie | 14 | 378 | F/2 Unità collabenti |
| R85 | 752901 | 4471693 | Veglie | 13 | 35 | Area Fab DM |
| R86 | 752990 | 4472283 | Veglie | 13 | 238 | F/3 Unità in corso di costruzione |
| R87 | 752849 | 4472129 | Veglie | 13 | 380 | F/3 Unità in corso di costruzione |
| R88 | 752545 | 4471695 | Veglie | 13 | 4 | Fabb Diruto |
| R89 | 752382 | 4471545 | Veglie | 13 | 367 | D/1 Opifici |
| R90 | 752826 | 4471426 | Veglie | 13 | 370 | C/2 Magazzini e locali di deposito |
| R91 | 752966 | 4471035 | Veglie | 13 | 122 | Fabb Diruto |
| R92 | 752440 | 4471299 | Veglie | 13 | 56 | Nessuna corrispondenza nel catasto Fabbricati |
| R93 | 752970 | 4470842 | Veglie | 24 | 21 | Nessuna corrispondenza nel catasto Fabbricati |
| R94 | 753249 | 4470872 | Veglie | 25 | 58 | Nessuna corrispondenza nel catasto Fabbricati |
| R95 | 753499 | 4470827 | Veglie | 25 | 615 | A/3 Abitazioni di tipo economico |
| R96 | 753482 | 4470806 | Veglie | 25 | 616 | C/6 Stalle, scuderie, rimesse, autorimesse (senza fine di lucro) |
| R97 | 753084 | 4470672 | Veglie | 24 | 1677 | A/3 Abitazioni di tipo economico |
| R98 | 753396 | 4470635 | Veglie | 25 | 619 | Nessuna corrispondenza nel catasto Fabbricati |
| R99 | 752559 | 4470816 | Veglie | 24 | 12 | Fabb Diruto |
| R100 | 752468 | 4471084 | Veglie | 24 | 8 | Area Fab DM |
| R101 | 748688 | 4472458 | Salice Salentino | 39 | 188 | A/4 Abitazioni di tipo popolare |
| R102 | 748406 | 4472090 | Salice Salentino | 45 | 221 | C/2 Magazzini e locali di deposito |
| R103 | 748334 | 4471606 | Salice Salentino | 45 | 210 | A/3 Abitazioni di tipo economico |
| R104 | 748400 | 4470928 | Salice Salentino | 48 | 343 | D/10 Fabbricati per funzioni produttive connesse alle attività agricole |
| R105 | 748654 | 4470964 | Salice Salentino | 48 | 341 | D/10 Fabbricati per funzioni produttive connesse alle attività agricole |
| R106 | 748467 | 4470848 | Salice Salentino | 48 | 342 | C/2 Magazzini e locali di deposito |
| R107 | 749183 | 4471444 | Salice Salentino | 49 | 254 | F/2 Unità collabenti |
| R108 | 749143 | 4471444 | Salice Salentino | 49 | 255 | F/2 Unità collabenti |
| R109 | 749131 | 4471697 | Salice Salentino | 49 | 262 | C/2 Magazzini e locali di deposito |
| R110 | 749537 | 4471523 | Salice Salentino | 49 | 264 | C/2 Magazzini e locali di deposito |
| R111 | 749493 | 4471326 | Salice Salentino | 49 | 279 | F/3 Unità in corso di costruzione |
| R112 | 749671 | 4472007 | Salice Salentino | 49 | 248 | C/2 Magazzini e locali di deposito |
| R113 | 749306 | 4472012 | Salice Salentino | 49 | 269 | C/2 Magazzini e locali di deposito |
| R114 | 750268 | 4470903 | Veglie | 10 | 345 | A/3 Abitazioni di tipo economico |
| R115 | 750479 | 4471434 | Veglie | 11 | 23 | Fabb Diruto |
| R116 | 749832 | 4471660 | Salice Salentino | 46 | 175 | F/2 Unità collabenti |
| R117 | 749845 | 4471729 | Salice Salentino | 46 | 171 | C/2 Magazzini e locali di deposito |
| R118 | 749803 | 4472172 | Salice Salentino | 46 | 149 | A/3 Abitazioni di tipo economico |
| R119 | 750575 | 4471414 | Veglie | 11 | 40 | Nessuna corrispondenza nel catasto Fabbricati |
| R120 | 750682 | 4471035 | Veglie | 11 | 8 | Nessuna corrispondenza nel catasto Fabbricati |
| R121 | 750629 | 4470989 | Veglie | 11 | 211 | F/3 Unità in corso di costruzione |
| R122 | 750572 | 4470990 | Veglie | 10 | 255 | D/1 Opifici |
| R123 | 750755 | 4470997 | Veglie | 11 | 235 | C/2 Magazzini e locali di deposito |
| R124 | 750688 | 4470838 | Veglie | 10 | 359 | D/1 Opifici |
| R125 | 750787 | 4470924 | Veglie | 11 | 253 | D/7 Fabbricati costruiti o adattati per le speciali esigenze di un'attività industriale e non suscettibili di destinazione diversa senza radicali trasformazioni |
| R126 | 750637 | 4470815 | Veglie | 10 | 383 | D/1 Opifici |
| R127 | 750684 | 4470765 | Veglie | 21 | 250 | D/1 Opifici |
| R128 | 750967 | 4470736 | Veglie | 21 | 251 | D/7 Fabbricati costruiti o adattati per le speciali esigenze di un'attività industriale e non suscettibili di destinazione diversa senza radicali trasformazioni |
| R129 | 751018 | 4470722 | Veglie | 21 | 175 | B/4 Uffici pubblici |
| R130 | 751126 | 4470794 | Veglie | 21 | 160 | F/2 Unità collabenti |
| R131 | 751135 | 4470715 | Veglie | 21 | 252 | C/3 Laboratori per arti e mestieri |
| R132 | 751157 | 4470721 | Veglie | 21 | 243 | D/1 Opifici |
| R133 | 751193 | 4470674 | Veglie | 21 | 256 | D/1 Opifici |
| R134 | 751302 | 4470695 | Veglie | 21 | 238 | D/1 Opifici |
| R135 | 751379 | 4470723 | Veglie | 21 | 121 | D/1 Opifici |
| R136 | 751437 | 4470750 | Veglie | 21 | 234 | A/7 Abitazioni in villini |
| R137 | 751637 | 4470823 | Veglie | 23 | 1200 | C/2 Magazzini e locali di deposito |
| R138 | 750831 | 4472230 | Salice Salentino | 47 | 66 | Ente urbano |
| R139 | 751605 | 4472120 | Salice Salentino | 42 | 329 | Nessuna corrispondenza nel catasto Fabbricati |
| R140 | 751894 | 4471648 | Veglie | 12 | 319 | C/2 Magazzini e locali di deposito |
| R141 | 749800 | 4473166 | Salice Salentino | 40 | 426 | A/7 Abitazioni in villini |
| R142 | 750100 | 4473359 | Salice Salentino | 40 | 433 | C/2 Magazzini e locali di deposito |
| R143 | 750080 | 4473373 | Salice Salentino | 40 | 434 | A/3 Abitazioni di tipo economico |
| R144 | 750066 | 4473364 | Salice Salentino | 40 | 465 | A/3 Abitazioni di tipo economico |
| R145 | 750236 | 4473604 | Salice Salentino | 33 | 2753 | F/2 Unità collabenti |
| R146 | 750244 | 4473722 | Salice Salentino | 33 | 2511 | C/3 Laboratori per arti e mestieri |
| R147 | 750603 | 4473618 | Salice Salentino | 41 | 383 | A/3 Abitazioni di tipo economico |
| R148 | 750234 | 4473837 | Salice Salentino | 40 | 444 | C/2 Magazzini e locali di deposito |
| R149 | 750567 | 4473845 | Salice Salentino | 33 | 147 | A/4 Abitazioni di tipo popolare |
| R150 | 749819 | 4473889 | Salice Salentino | 30 | 143 | Nessuna corrispondenza nel catasto Fabbricati |



LEGENDA

- Aerogeneratori
- Cavidotto MT 30 kV
- Fondazione aerogeneratore
- Piazzola permanente
- Piazzola temporanea
- Area spazzata
- Area di stoccaggio cantiere
- Ricettori sensibili
- Unità abitative all'interno del Buffer di 709.96 m da SIEMENS GAMESA SG6.6 -170 115m HH
- Buffer
- Buffer 709.96 m - Distanza di sicurezza rispetto al calcolo della gittata di un frammento di pala
- Buffer 500 m - Distanza conservativa rispetto alle unità abitative DM 10.09.2010 e all'altezza massima del aerogeneratori pari a 200 m
- Buffer 143.97 m - Distanza conservativa rispetto al calcolo della gittata massima

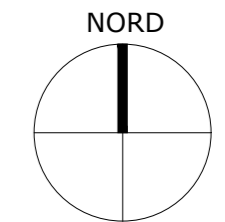

0 200 400 m

Scala 1:5.000

| | | | |
|--|--|--|--|
| OGGETTO: Progetto dell'impianto eolico e relative opere di connessione denominato "Contrada Magliana" della potenza complessiva di 99.40 MW da realizzare nel Comune di Veglie (LE), Salice Salentino (LE), Guagnano (LE), Campi Salentina (LE) e Celino San Marco (BR). | | COMMITTENTE: MAGNETA ENERGY S.R.L. P.I. 0261800733 74020 San Marzano di S.G. (TA) | |
| TITOLO: LT/MEM4_Documentazione Specifica 12_04 Report sulle tipologie di fabbricati DM 2010 - Riquadro 3 | | PROGETTISTA: PRO. ETO ENGINEERING S.R.L. società di ingegneria s.r.l. Direttore tecnico Dr. Ing. LEONARDO FILOTICO Ordine degli Ingegneri della Provincia di Taranto N. 1812 | |
| PROGETTISTA: Ing. Leonardo Filotico P.IVA: 0261800733 | | PROGETTISTA: Ing. Leonardo Filotico P.IVA: 0261800733 | |
| PROGETTISTA: Ing. Leonardo Filotico P.IVA: 0261800733 | | | |