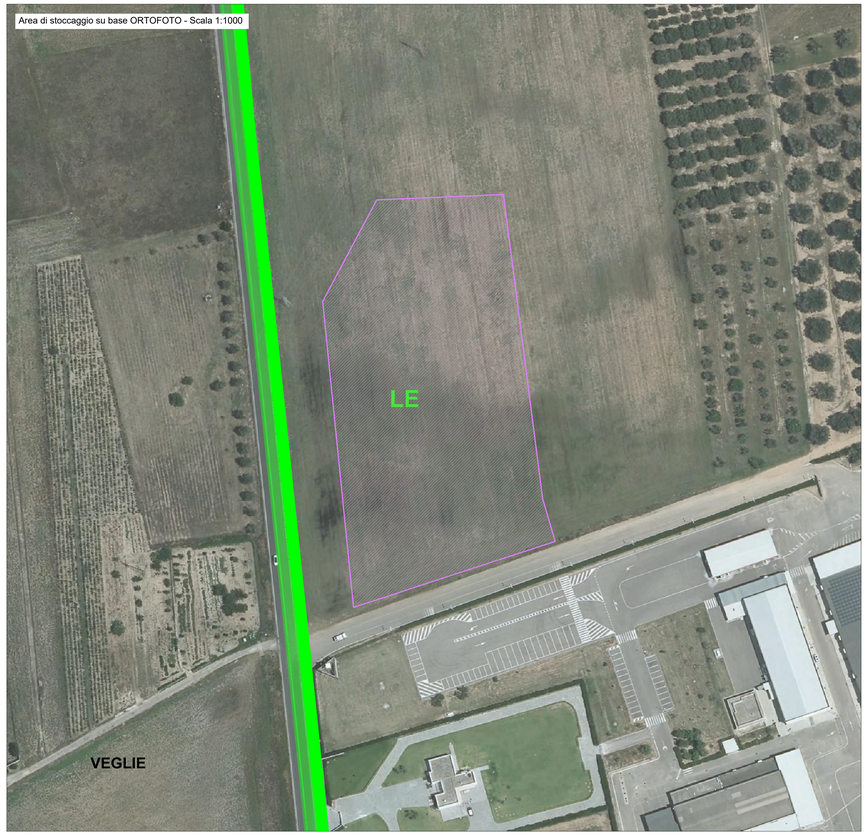

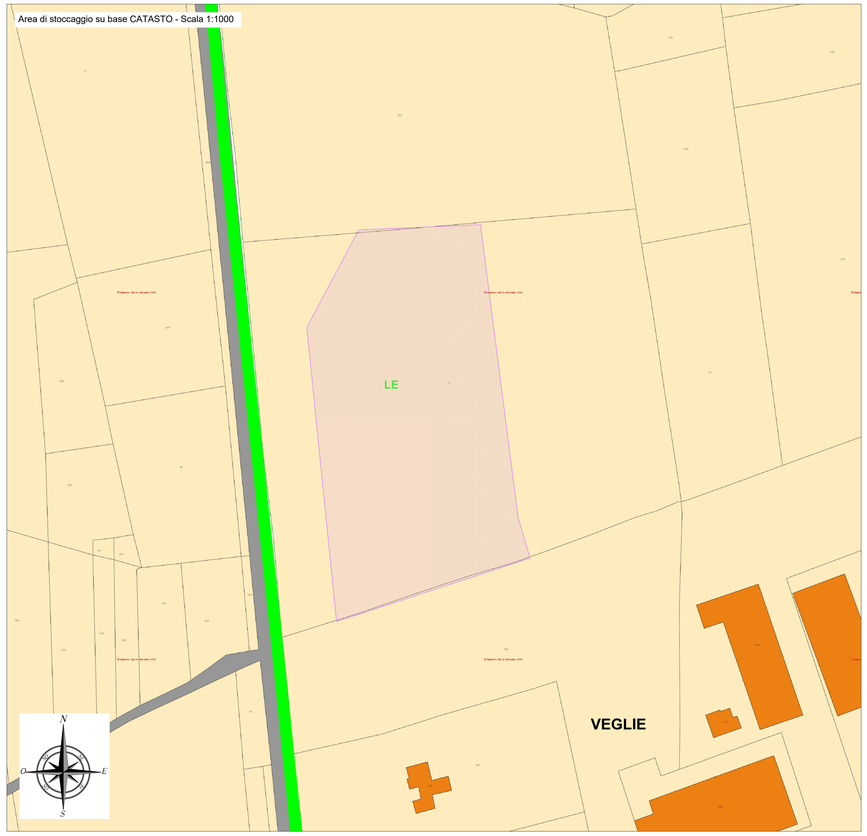

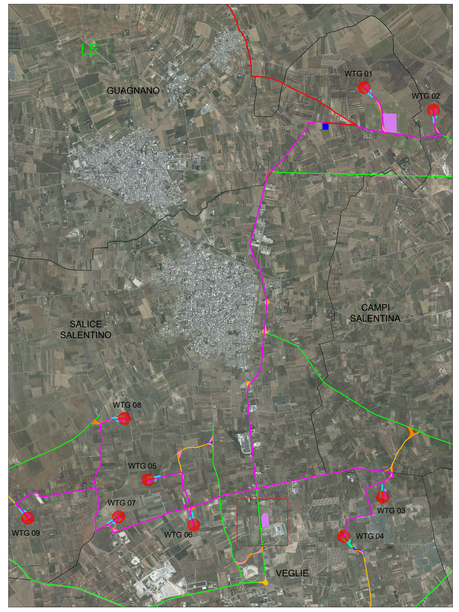

LEGENDA

Area di stoccaggio cantiere

Viabilità

Viabilità esistente

Limiti amministrativi

Limiti comunali

SEZIONE AMBIENTALE TIPO - ANTE E POST OPERAM

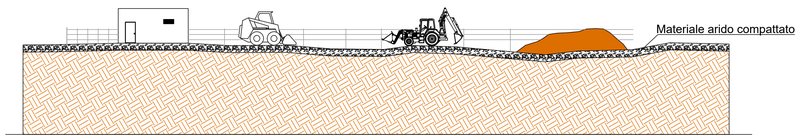

Area di stoccaggio e cantiere in fase di costruzione dell'impianto

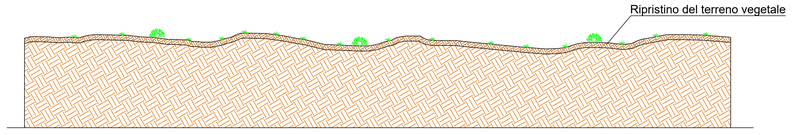

Area di stoccaggio e cantiere dopo il ripristino vegetazionale

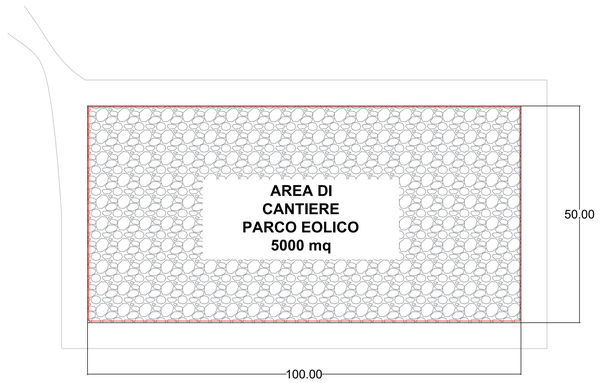

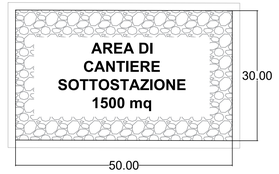

NORD

0 40 80 m

Scala 1:1000

Al termine dei lavori di costruzione dell' impianto eolico le aree di cantiere saranno oggetto di interventi di ripristino vegetazionale, al fine di riportare tali aree alle condizione "Ante Operam".

N. ELABORATO	DATA EMISSIONE	DESCRIZIONE	ESEGUITO	CONTROLLATO	APPROVATO
D_R_G_03_DM_AV_N_1_R_R	MAGGIO 2024	TIPICO RIPRISTINO AREE DI CANTIERE: RIQUADRO 2	Benedetta Anna Pomarico	Arch. Paola Paolone	Ing. Leonardo Filotico

OGGETTO:
Progetto dell'impianto eolico e relative opere di connessione denominato "Contrada Magliana" della potenza complessiva di 59,40 MW da realizzare nei Comuni di Veglie (LE), Salice Salentino (LE), Guagnano (LE), Campi Salentina (LE) e Cellino San Marco (BR).

TITOLO:
LTUMBX4_DocumentazioneSpecialistica_15_03
Tipico ripristino aree di cantiere: riquadro 2

COMMITTENTE:
MAGENTA ENERGY S.r.l.
Z.I. Lotto n.31
74020 San Marzano di S.G. (TA)

PRO.GETTO engineering s.r.l.
società d'ingegneria
direttore tecnico
Ph.D. Ing. LEONARDO FILOTICO
Sede Legale: Via del Mille, 2-74024 Manduria
Sede Operativa: Z.I. Lotto 31-74020 San Marzano di S.G. (TA)
tel. 099 9574414 fax 099 2020844 cell. 347-1733914
studio@progetto.eu
web site: www.progetto.eu P.IVA: 02459050733

ORDINE DEGLI INGEGNERI della Provincia di TARANTO
Dott. Ing. FILOTICO Leonardo
N. 1812

SOSTITUISCE:
SOSTITUITO DA:
CARTA: A0
SCALA: Varie
ELAB. 1B
NOME FILE: LTUMBX4_DocumentazioneSpecialistica_15_03

Tutti i diritti di autore sono riservati a termine di legge. E' vietata la riproduzione senza autorizzazione.