

Punti Sensibili

P.S.	DENOMINAZIONE	COMUNE
8	Centro abitato Cellino	Cellino San Marco
7	Centro abitato San Donaci	San Donaci
53	Centro abitato Squinzano	Squinzano
54	Centro abitato Trepuzzi	Trepuzzi
104	Masseria Lamia	San Pancrazio
63	Masseria la Corte	Novoli

Legenda

- Punti sensibili
- + Aerogeneratori
- Linea di vista - visibile
- Linea di vista - non visibile
- Ostacolo linea di vista
- Limiti provinciali
- Limiti comunali

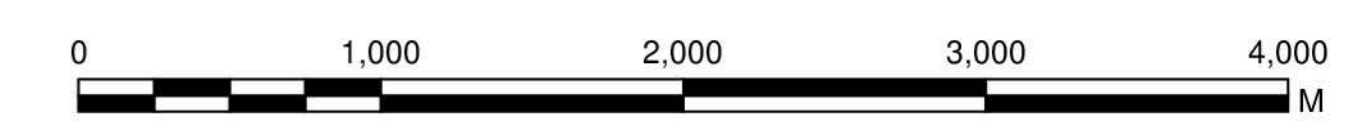
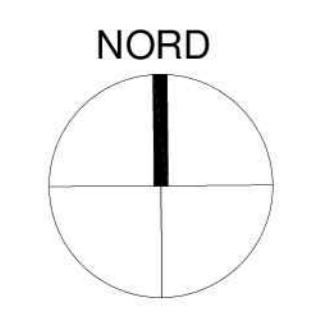

Scala 1:25.000

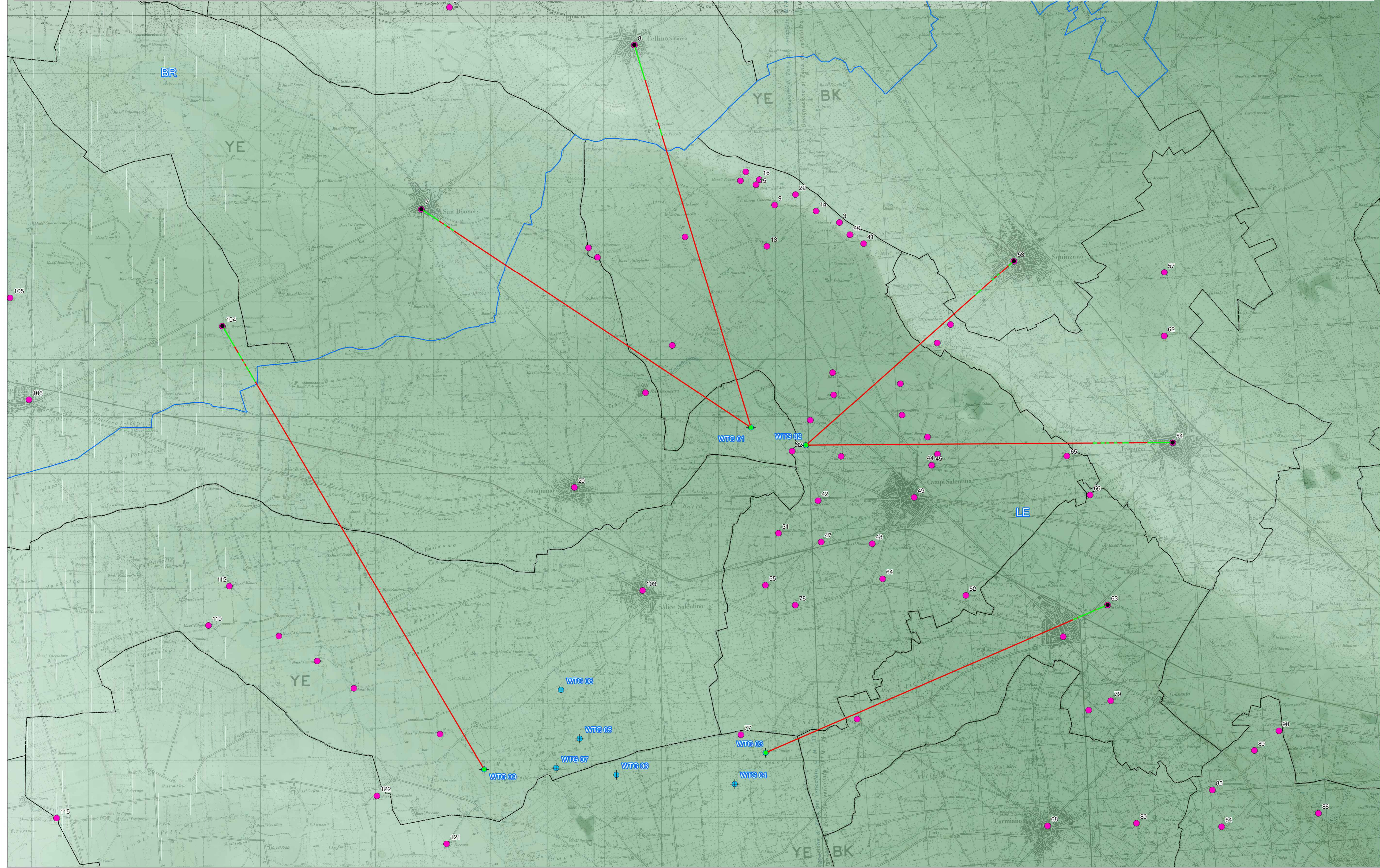
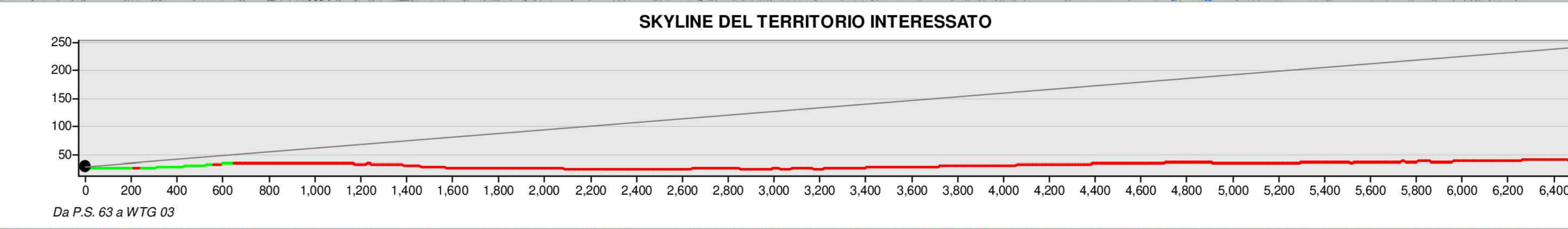
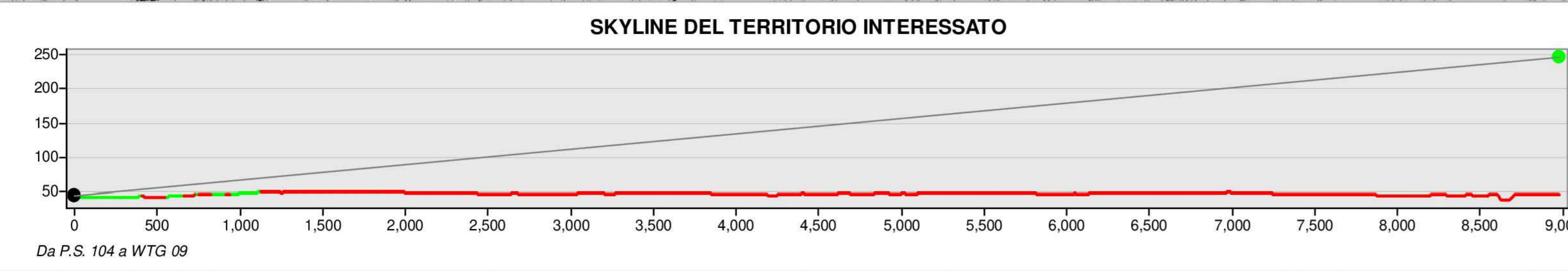
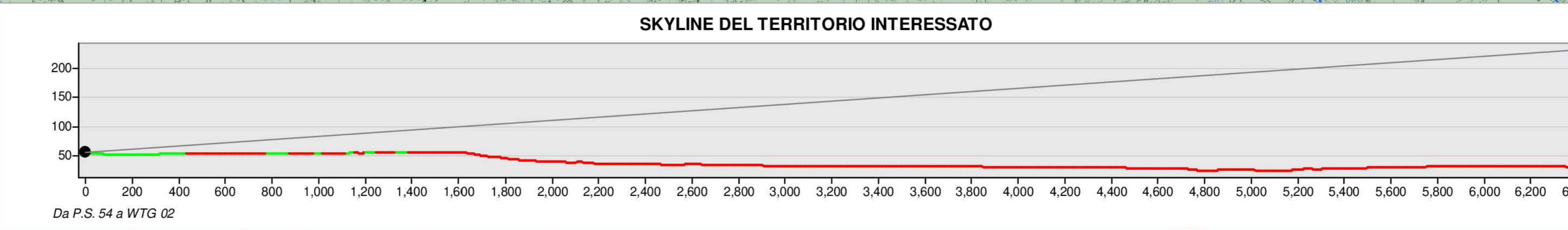
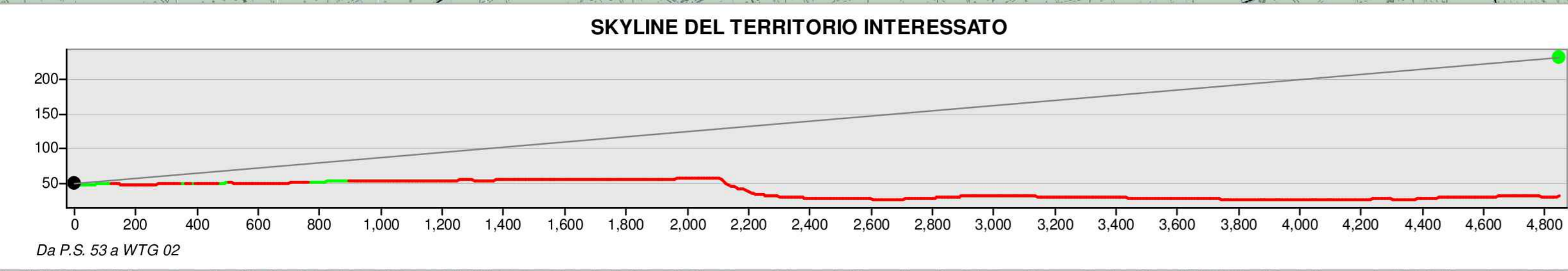
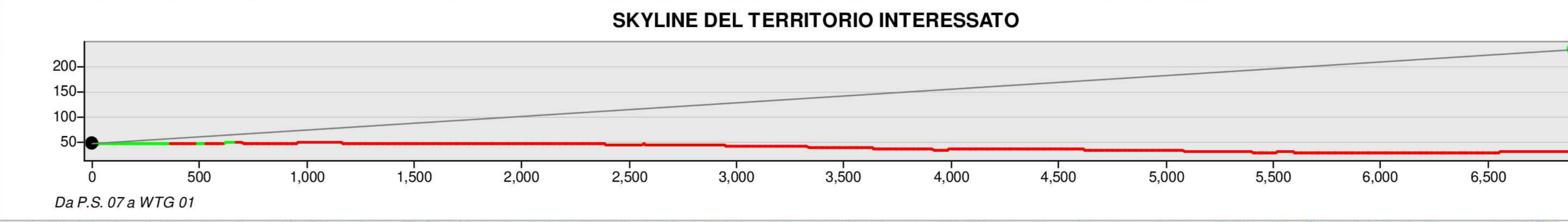
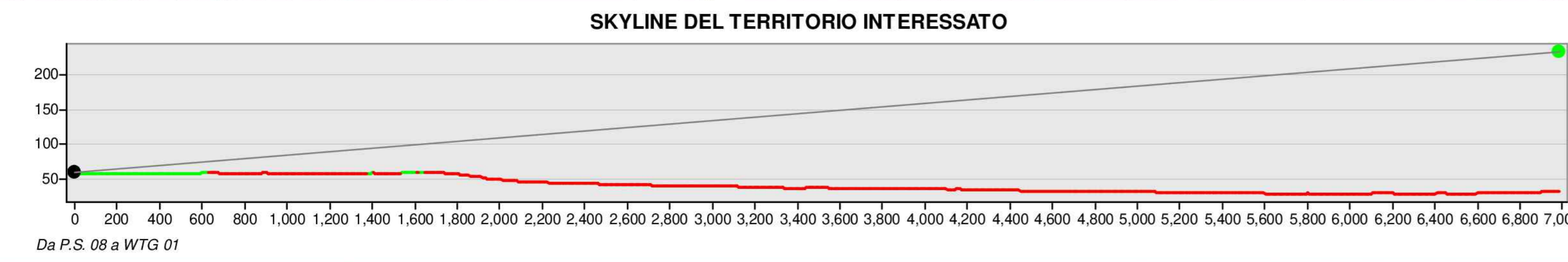

PROGETTO	SEZIONE	STATO	DATA	DESCRIZIONE	PROGETTISTA	VERIFICATO	APPROVATO

OGGETTO: Progetto dell'impianto eolico e relative opere di connessione denominato "Contrada Magliana" della potenza complessiva di 59,40 MW da realizzare nei Comuni di Veglie (LE), Salice Salentino (LE), Guagnano (LE), Campi Salentina (LE) e Cellino San Marco (BR).

COMMITTENTE: MAGENTA ENERGY S.r.l.
Z.I. Lotto n.31
74020 San Marzano di S.G. (TA)

TITOLO: LTUMBX4_DocumentazioneSpecialistica_37_01
Sezioni - skyline del territorio interessato

PRO. ETO engineering s.r.l.
società d'ingegneria
direttore tecnico
Ph.D. Ing. LEONARDO FILOTICO

ORDINE DEGLI INGEGNERI della Provincia di TARANTO
Dott. Ing. FILOTICO Leonardo
N. 1812

SCALA: 1:25.000
ELAB. PL.08A

Tutti i diritti di autore sono riservati a termini di legge. E' vietata la riproduzione senza autorizzazione.