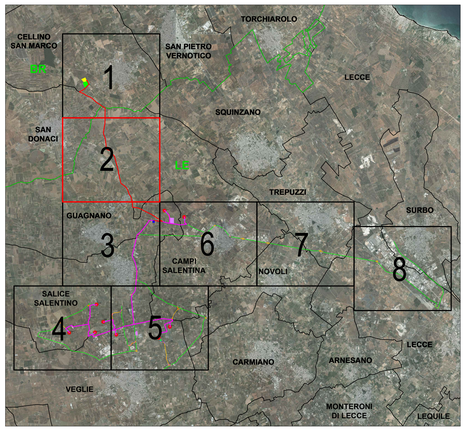

LEGENDA

Cavidotto AT 36 kV

Limiti amministrativi

Limiti provinciali

Limiti comunali

NORD

0 200 400 m

Scala 1:5.000

N. ELABORATO	DATA EMISSIONE	DESCRIZIONE	ESEGUITO	CONTROLLATO	APPROVATO
0_0_03_03_04_04_04_0_0_03_03	APRILE 2024	INQUADRAMENTO IMPIANTO EOLICO SU ORTOFOTO RIQUADRO 2	Benedetta Anna Principato	Ing. Pietro Rotta	Ing. Leonardo Filotico

OGGETTO:
Progetto dell'impianto eolico e relative opere di connessione denominato "Contrada Magliana" della potenza complessiva di 59,40 MW da realizzare nei Comuni di Veglie (LE), Salice Salentino (LE), Guagnano (LE), Campi Salentina (LE) e Cellino San Marco (BR).

TITOLO:
LTUMBX4_ElaboratoGrafico_0_03_03
Inquadramento impianto eolico su ortofoto: riquadro 2

COMMITTENTE:

MAGENTA ENERGY S.r.l.
Z.I. Lotto n.31
74020 San Marzano di S.G. (TA)

PRO.JETTO engineering s.r.l.
società d'ingegneria
direttore tecnico
Ph.D. Ing. LEONARDO FILOTICO
Sede Legale: Via dei Mille, 5 74024 Manduria
Sede Operativa: Z.I. Lotto 31 74020 San Marzano di S.G. (TA)
tel. 099 9574894 fax 099 2032804 cell. 349.7739914
studio@projetto.eu
web site: www.projetto.eu
P.IVA: 02658050733

ORDINE DEGLI INGEGNERI della Provincia di TARANTO
Dott. Ing. FILOTICO Leonardo N. 1812

SOSTITUISCE:

SOSTITUITO DA:

CARTA: A0

NOME FILE: LTUMBX4_ElaboratoGrafico_0_03_03

SCALA: 1:5.000

ELAB. 14C

Tutti i diritti di autore sono riservati a termine di legge. E' vietata la riproduzione senza autorizzazione.