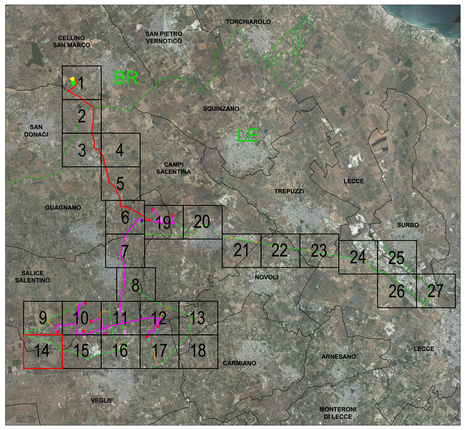

LEGENDA

Viabilità

Viabilità esistente

Raggio di curvatura

Area di sorvolo

Limiti amministrativi

Limiti provinciali

Limiti comunali

NORD

0 200 400 m

Scala 1:2.000

0 1 2 3 4 5 6 7 8 9 10 11 12 13 14 15 16 17 18 19 20	APRILE 2024	INQUADRAMENTO IMPIANTO EOLICO SU ORTOFOTO RIQUADRO 14	Benedetta Anna Principato	Ing. Pietro Rodia	Ing. Leonardo Filotico
N. ELABORATO	DATA EMISSIONE	DESCRIZIONE	ESEGUITO	CONTROLLATO	APPROVATO

OGGETTO:
Progetto dell'impianto eolico e relative opere di connessione denominato "Contrada Magliana" della potenza complessiva di 55.40 MW da realizzare nei Comuni di Veglie (LE), Salice Salentino (LE), Guagnano (LE), Campi Salentina (LE) e Cellino San Marco (BR).

TITOLO:
LTUMBX4_ElaboratoGrafico_0_03_23
Inquadramento impianto eolico su ortofoto: riquadro 14

COMMITTENTE:

MAGENTA ENERGY S.r.l.
Z.I. Lotto n.31
74020 San Marzano di S.G. (TA)

PROJETTO engineering s.r.l.
società d'ingegneria
direttore tecnico
Ph.D. Ing. LEONARDO FILOTICO
Sede Legale: Via dei Mille, 5 74024 Manduria
Sede Operativa: Z.I. Lotto 31 74020 San Marzano di S.G. (TA)
Tel. 099 9214844 Fax 099 2228064 cell. 349 7125014
studio@projetto.eu
web site: www.projetto.eu
P.IVA: 02658050733

ORDINE DEGLI INGEGNERI della Provincia di TARANTO
Dott. Ing. FILOTICO Leonardo
N. 1812

SOSTITUISCE:

SOSTITUITO DA:

NOME FILE
LTUMBX4_ElaboratoGrafico_0_03_23

CARTA: A0

SCALA: 1:2.000

ELAB. 14AB

Tutti i diritti di autore sono riservati a termine di legge. E' vietata la riproduzione senza autorizzazione.