

VISTA 1

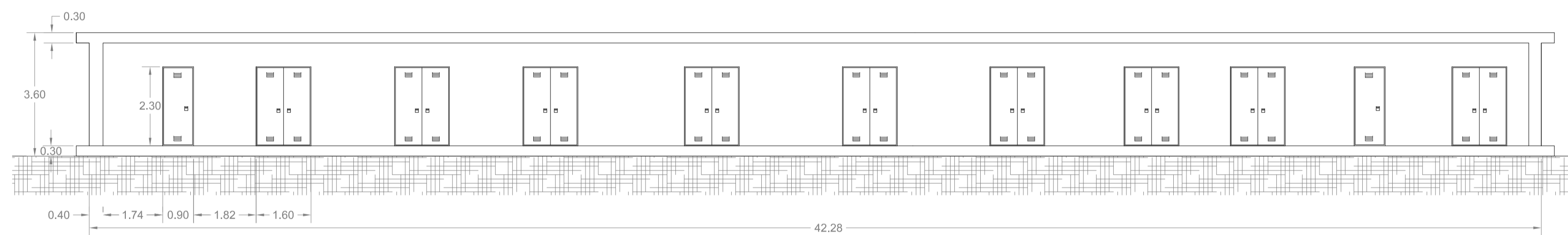

VISTA 2

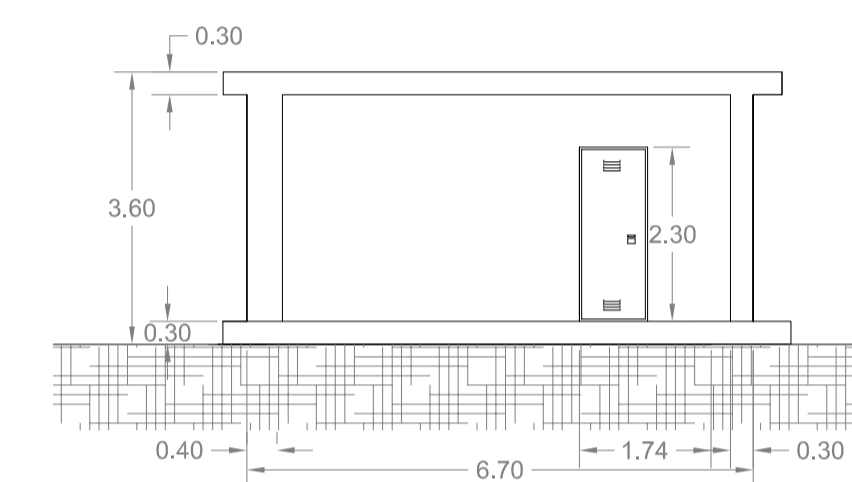

VISTA 3

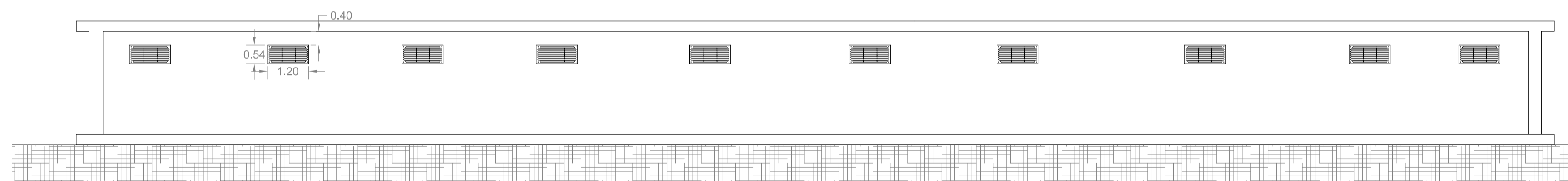

VISTA 4

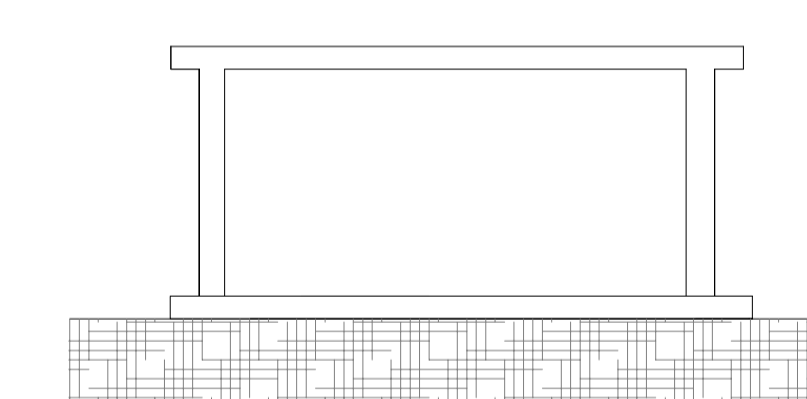

SEZIONE A-A'

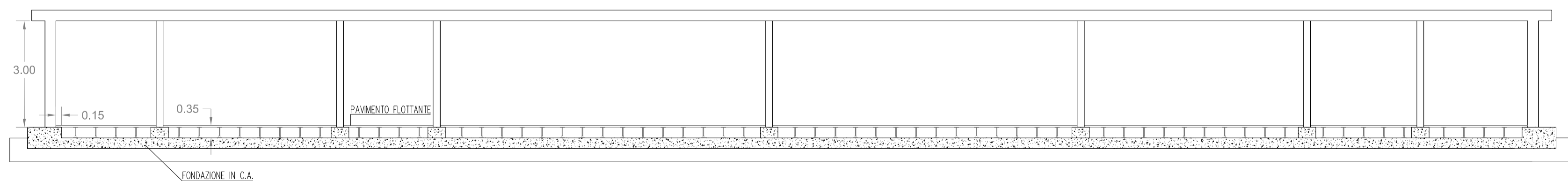

SEZIONE B-B'

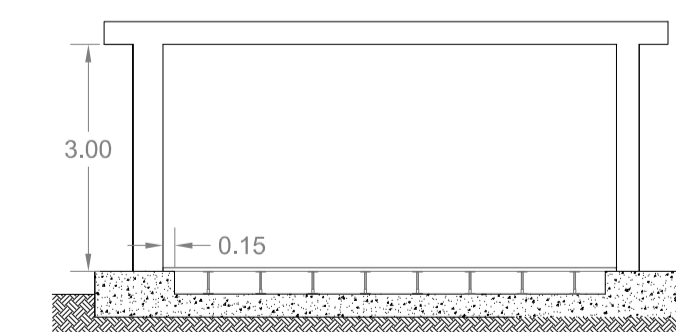

PROGETTO	MAGGIO 2024	PIANTA E PROSPETTI EDIFICIO	Massimiliano Pacifico	Arch. Paolo Pastore	Ing. Leonardo Filotico
N. ELABORATO	DATA EMISSIONE	DESCRIZIONE	ESEGUITO	CONTROLLATO	APPROVATO

OGGETTO:
Progetto dell'impianto eolico e relative opere di connessione denominato "Contrada Magliana" della potenza complessiva di 59,40 MW da realizzare nei Comuni di Veglie (LE), Salice Salentino (LE), Guagnano (LE), Campi Salentina (LE) e Cellino San Marco (BR).

TITOLO:
LTUMBX4_ImpiantiDiUtenza_06
Pianta e prospetti edificio

COMMITTENTE:
MAGENTA ENERGY S.r.l.
Z.I. Lotto n.31
74020 San Marzano di S.G. (TA)

PROJETO engineering s.r.l.
società d'ingegneria
direttore tecnico
Ph.D. Ing. LEONARDO FILOTICO

ORDINE DEGLI INGEGNERI della Provincia di TARANTO
Dott. Ing. FILOTICO Leonardo
N. 1812

NOME FILE: LTUMBX4_ImpiantiDiUtenza_06

SOSTITUISCE:
SOSTITUITO DA:
CARTA: A1
SCALA: 1:100
ELAB. 01

Tutti i diritti di autore sono riservati a termine di legge. E' vietata la riproduzione senza autorizzazione.