

23_24_EO_ENE_CMP_AU_RE_46_00	MAGGIO 2024	RELAZIONE ESSENZE	Dott. Agr. Stefano Convertini	Dott. Agr. Stefano Convertini	Dott. Agr. Stefano Convertini
N. ELABORATO	DATA EMISSIONE	DESCRIZIONE	ESEGUITO	CONTROLLATO	APPROVATO

OGGETTO:

Progetto dell'impianto eolico e relative opere di connessione denominato "Contrada Magliana" della potenza complessiva di 59,40 MW da realizzare nei Comuni di Veglie (LE), Salice Salentino (LE), Guagnano (LE), Campi Salentina (LE) e Cellino San Marco (BR).

COMMITTENTE:

MAGENTA ENERGY S.r.l.
Z.I. Lotto n.31
74020 San Marzano di S.G. (TA)

TITOLO:

LTUMBX4_RelazioneEssenze

PROJETTO engineering s.r.l.

società d'ingegneria

direttore tecnico

Ph.D. Ing. LEONARDO FILOTICO



Sede Legale: Via dei Mille, 5 74024 Manduria
 Sede Operativa: Z.I. Lotto 31 74020 San Marzano di S.G. (TA)
 tel. 099 9574694 Fax 099 2222834 cell. 349.1735914

studio@projetto.eu

web site: www.projetto.eu

P.IVA: 02658050733

SOSTITUISCE:

SOSTITUITO DA:

CARTA:
A4

SCALA:
 /

ELAB.
RE.46

NOME FILE
 LTUMBX4_RelazioneEssenze

INDICE

1. PREMESSA	3
2. CREAZIONE DEL DATABASE	4
3. CARATTERISTICHE DEL TERRITORIO E DEL SISTEMA AGRARIO	4
3.1. COLTURE PRESENTI NELL'AREA DI INTERVENTO.....	11
3.2. IMPATTI DOVUTI A XYLELLA FASTIDIOSA	12
4. DOCUMENTAZIONE FOTOGRAFICA	13

1. PREMESSA

La società Magenta Energy s.r.l. è promotrice del progetto per l'installazione del parco eolico in oggetto e delle relative opere di connessione presenti nei Comuni di Veglie (LE), Salice Salentino (LE), Guagnano (LE), Campi Salentina (LE) e Cellino San Marco (BR).

Nella presente relazione sono esposti i risultati di uno studio eseguito con lo scopo di localizzare le eventuali colture agricole presenti che danno origine ai prodotti con riconoscimento I.G.P.; I.G.T.; D.O.C. e D.O.P. facendo un confronto tra quanto individuato attraverso il rilievo sul campo dei su detti e quanto deducibile dai fotogrammi e relative ortofoto messi a disposizione dalla Regione Puglia attraverso il portale www.sit.puglia.it. Lo studio è corredato da immagini, al fine di evidenziare, commentare e giustificare le differenze eventualmente individuate in ottemperanza alle disposizioni del punto 4.3.2 delle "Istruzioni Tecniche per la informatizzazione della documentazione a corredo dell'Autorizzazione Unica" - R.R. n. 24 del 30 dicembre 2010, "Regolamento attuativo del Decreto del Ministero del Ministero per lo Sviluppo Economico del 10 settembre 2010, "Linee Guida per l'autorizzazione degli impianti alimentati da fonti rinnovabili", recante la individuazione di aree e siti non idonei alla installazione di specifiche tipologie di impianti alimentati da fonti rinnovabili nel territorio della regione Puglia" e dalla D.G.R. n. 3029 del 30 dicembre 2010, che approva la "Disciplina del procedimento unico di autorizzazione alla realizzazione ed all'esercizio di impianti di produzione di energia elettrica alimentati da fonti rinnovabili".

Lo studio del territorio è stato realizzato in fasi successive, partendo dall'analisi cartografica ed avvalendosi dei lavori effettuati dagli Organi regionali e dagli Organi nazionali. Terminata la fase preliminare della raccolta dei dati, si è provveduto ad effettuare diversi sopralluoghi sul territorio al fine di studiare e valutare, sotto l'aspetto ambientale e agronomico, tutta la superficie interessata dall'intervento e nel suo immediato intorno (una fascia estesa almeno per 500 m distribuita uniformemente intorno all'impianto e ad esso adiacente).

Dal punto di vista operativo, sono state prese in considerazione le colture praticate facendo particolare attenzione ai seguenti aspetti:

- le specifiche varietà delle colture;
- l'età e il sesto d'impianto in caso di colture arboree;
- le tecniche di coltivazione.

Allegati a tale relazione:

- allegato 1 (Produzioni agricole di pregio) in scala 1:2000 (in formato shape)

2. CREAZIONE DEL DATABASE

È stato effettuato un rilievo sul campo in un'area buffer di 500 metri distribuita uniformemente intorno all'impianto e ad esso adiacente con l'individuazione delle produzioni agricole di pregio, il quale riporta:

- le specifiche varietà delle colture;
- l'età e il sesto d'impianto in caso di colture arboree;
- le tecniche di coltivazione.

Gli elementi rilevati sono stati trasferiti in files georiferiti in formato shape; più precisamente per gli appezzamenti arborati sono stati utilizzati gli elementi areali, mentre per le piante isolate sono stati utilizzati elementi puntuali.

Infine per le alberature disposte in modo lineare sono stati utilizzati gli elementi lineari.

La codifica utilizzata per l'attributo nel campo "PRODOTTO" è "Ulivo" e "Vite" (così come richiesto al cap. 4.3.2 del BURP n.11 del 20 gennaio 2011).

3. INQUADRAMENTO TERRITORIALE

Il Parco Eolico "Contrada Magliana" e delle relative opere di è ubicato nei Comuni di Veglie (LE), Salice Salentino (LE), Guagnano (LE), Campi Salentina (LE) e Cellino San Marco (BR).

Nel sito è prevista l'installazione di 9 aerogeneratori di tipo SIEMENS GAMESA "SG6.6MW @115m HH" per una potenza totale pari a 59,40 MW.

Gli aerogeneratori in progetto sono così suddivisi e ubicati nel territorio di:

- n.3 aerogeneratori nel Comune di Veglie;
- n.4 aerogeneratori nel Comune di Salice Salentino;
- n.1 aerogeneratore nel Comune di Campi Salentina;
- n.1 aerogeneratore nel Comune di Guagnano.

Il sito di installazione ricade nel territorio amministrativo dei Comuni di Veglie (LE), Salice Salentino (LE), Guagnano (LE), Campi Salentina (LE) e Cellino San Marco (BR), a circa 1,4 km a ovest dal centro abitato di Campi Salentina (LE), a circa 1,5 km a sud-ovest dal centro abitato del Comune di Salice Salentino (LE), a circa 2,8 km a est dal centro abitato di Guagnano (LE), a circa 1,6 km a nord dal centro abitato di Veglie (LE).

L'area di impianto è raggiungibile mediante la rete infrastrutturale esistente, quali la SS7ter in uscita dalla Strada Provinciale Brindisi Lecce, e proseguendo lungo la SP17 in direzione nord-sud verso il centro abitato del Comune di Veglie (LE).

Progetto dell'impianto eolico e relative opere di connessione denominato "Contrada Magliana" della potenza complessiva di 59,40 MW da realizzare nei Comuni di Veglie (LE), Salice Salentino (LE), Guagnano (LE), Campi Salentina (LE) e Cellino San Marco (BR).

È previsto che la connessione dell'impianto eolico alla Rete di Trasmissione Nazionale avvenga in corrispondenza della futura Stazione Elettrica (SE) di trasformazione della RTN a 380/150/36 kV da inserire in entra-esce alla linea a 380 kV "Brindisi Sud - Galatina".

Inquadramento su Ortofoto - Scala 1:100.000



Figura 1 - Layout di progetto su ortofoto

Progetto dell'impianto eolico e relative opere di connessione denominato "Contrada Magliana" della potenza complessiva di 59,40 MW da realizzare nei Comuni di Veglie (LE), Salice Salentino (LE), Guagnano (LE), Campi Salentina (LE) e Cellino San Marco (BR).

Inquadramento su IGM - Scala 1:100.000

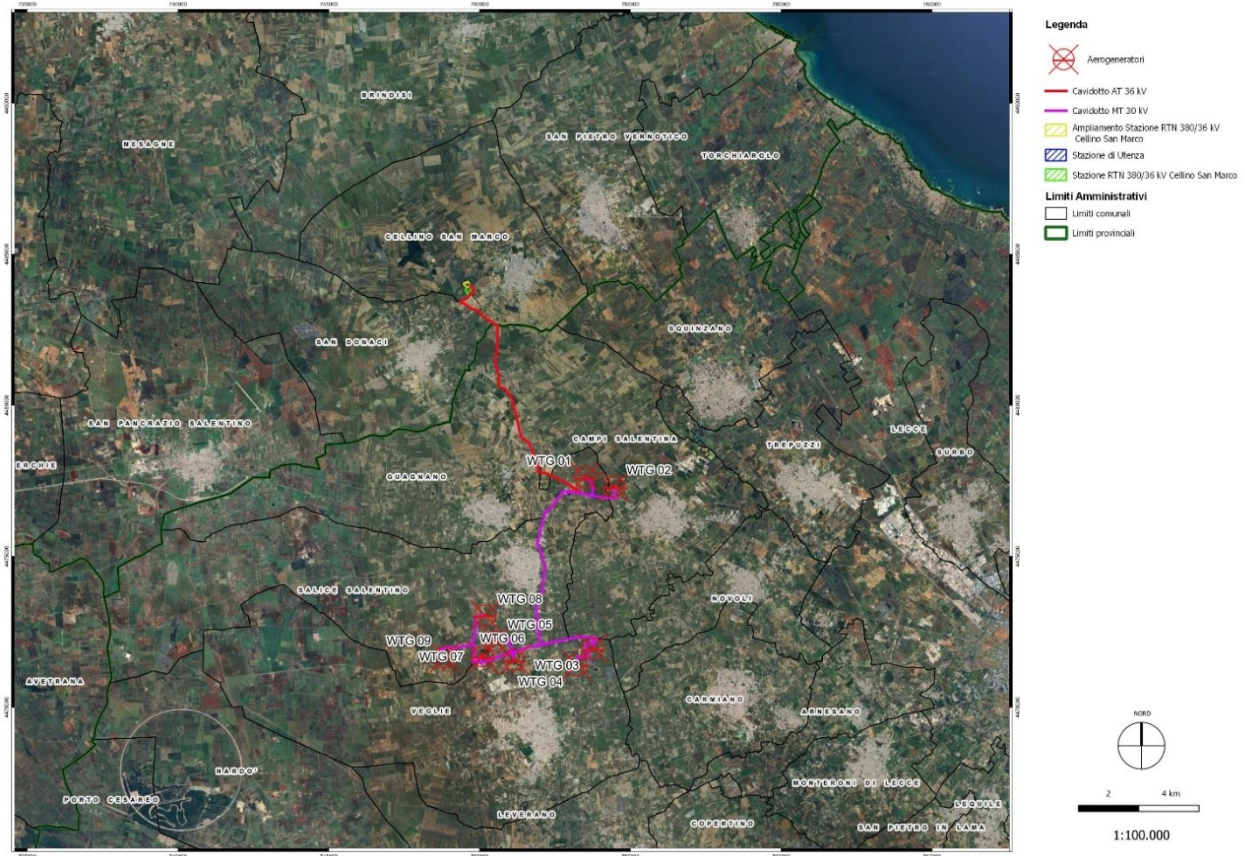

Figura 2 – Layout di progetto su IGM

4. CARATTERISTICHE DEL TERRITORIO E DEL SISTEMA AGRARIO

La struttura attuale della realtà agricola dell'area in esame è caratterizzata dalla presenza di piccole e medie aziende.

Per quanto attiene l'utilizzo del suolo non si è verificata una sostanziale modifica alle destinazioni d'uso nell'ultimo decennio. Il territorio dell'agro oggetto di studio, storicamente area coltivata ad olivo e vite, si caratterizza per una elevata vocazione agricola, dove il territorio agricolo è quasi completamente interessato da coltivazioni rappresentative quali vigneto, oliveto, seminativi, ortaggi.

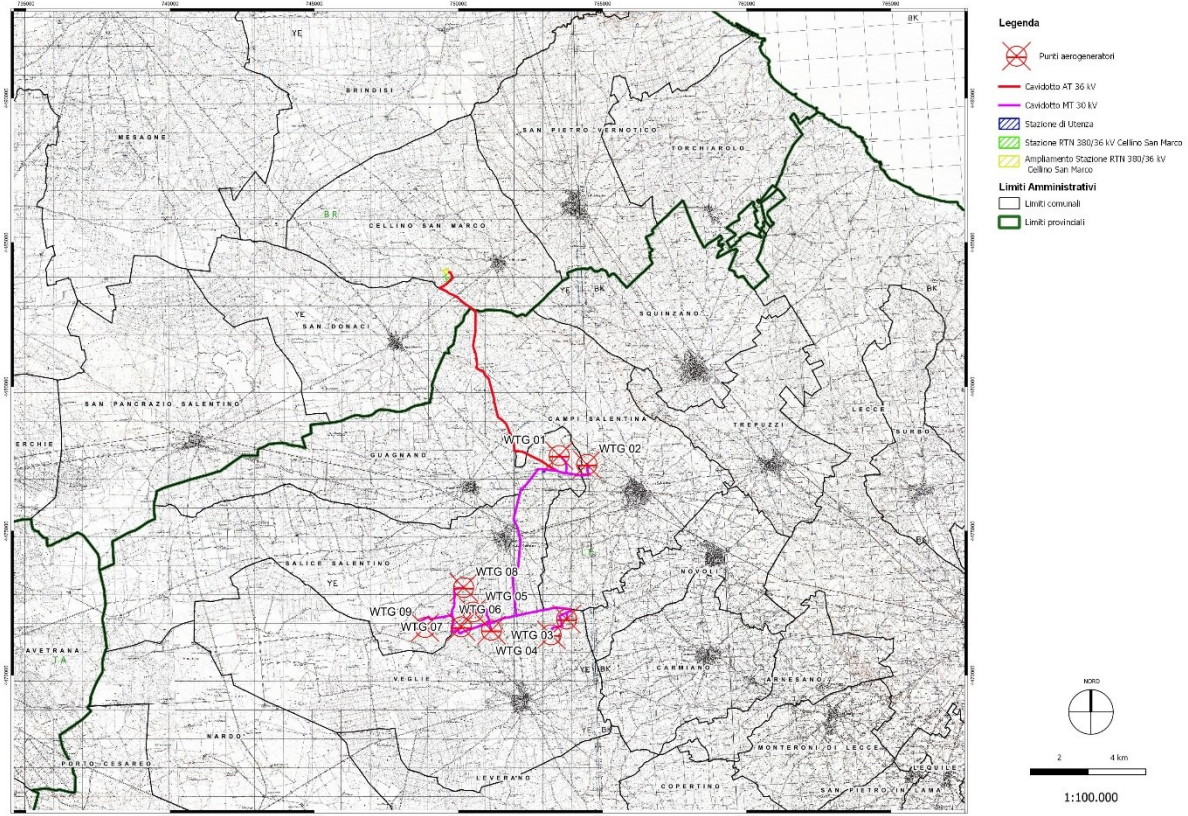
I vigneti, molto frequenti in questa parte del territorio, rientrano nell'areale di produzione di vini:

- Negroamaro di Terra d'Otranto D.O.C. (D.M. 4/10/2011 – G.U. n.245 del 20/10/2011);
- Terra d'Otranto D.O.C. (D.M. 4/10/2011 – G.U. n.246 del 21/10/2011);
- Aleatico di Puglia D.O.C. (D.M. 29/5/1973 – G.U. n.214 del 20/8/1973);
- Salice Salentino D.O.C. (D.P.R. 08.04.1976, G.U. 224 del 25.08.1976);
- Primitivo di Manduria D.O.C. (D.P.R. 30.10.1974, G.U. 60 del 04.03.1975), per il solo territorio comunale di Cellino San Marco;
- Puglia IGT (D.M. 3/11/2010 – G.U. n.264 dell'11/11/);
- Salento IGT (D.M. 12/09/95 - G.U. n. 237 del 10/10/95).

Progetto dell'impianto eolico e relative opere di connessione denominato "Contrada Magliana" della potenza complessiva di 59,40 MW da realizzare nei Comuni di Veglie (LE), Salice Salentino (LE), Guagnano (LE), Campi Salentina (LE) e Cellino San Marco (BR).

Gli oliveti presenti sempre nell'intero territorio oggetto di indagine possono concorrere alla produzione di "OLIO EXTRAVERGINE DI OLIVA TERRA D'OTRANTO" D.O.P. (DM 6/8/1998 - GURI n. 193 del 20/8/1998).

Per quanto attiene le condizioni pedologiche si ricorda che l'intero Salento è caratterizzato da un piano originato da un fondo di mare emerso costituito da strati argillosi, sabbiosi e anche calcarei del Pliocene e del Quaternario, che hanno dato luogo a terre di consistenza diversa e anche di non facile lavorazione.

La roccia madre si trova ad una profondità pari o superiore a 50 cm. In definitiva i terreni agrari più rappresentati sono "argilloso-calcarei" mediamente profondi, principalmente poco soggetti ai ristagni idrici, di reazione neutra, con un discreto franco di coltivazione. Per quanto concerne la giacitura dei terreni, in generale, sono di natura pianeggiante. In linea di massima la struttura produttiva, seppur con le dovute variazioni per i fenomeni socio-economici degli ultimi decenni, è rimasta sostanzialmente identica. Tra le coltivazioni arboree, di grande interesse a livello locale rivestono alcune colture agrarie come l'olivo, la vite, mentre per le coltivazioni erbacee hanno una certa rilevanza colture a ciclo annuale come il pomodoro, altre orticole estive e autunno-vernine.



Figura 3 - Zone di produzione delle DOC pugliesi

Progetto dell'impianto eolico e relative opere di connessione denominato "Contrada Magliana" della potenza complessiva di 59,40 MW da realizzare nei Comuni di Veglie (LE), Salice Salentino (LE), Guagnano (LE), Campi Salentina (LE) e Cellino San Marco (BR).



Figura 4 - Zone di produzione degli oli DOP pugliesi



Progetto dell'impianto eolico e relative opere di connessione denominato "Contrada Magliana" della potenza complessiva di 59,40 MW da realizzare nei Comuni di Veglie (LE), Salice Salentino (LE), Guagnano (LE), Campi Salentina (LE) e Cellino San Marco (BR).

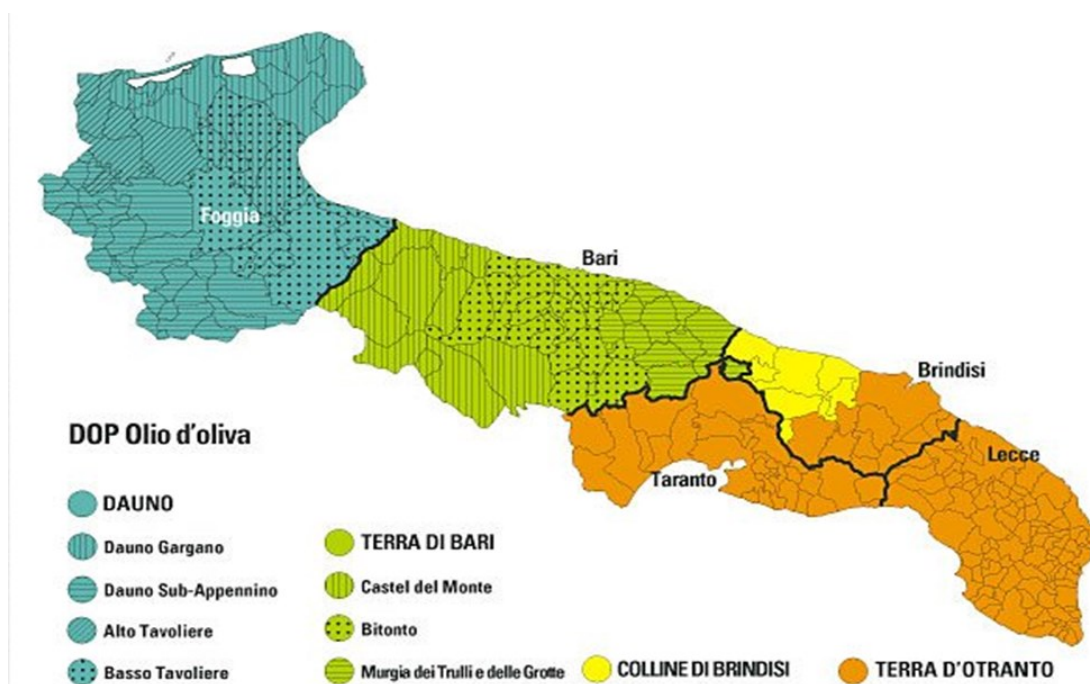

Figura 5 - Carta dell'uso del suolo delle aree d'intervento e del suo immediato intorno



Figura 6 - Legenda Carta dell'uso del suolo

Consultando la cartografia regionale inerente l'uso del suolo al 2011, si evidenzia che l'area interessata dall'impianto eolico rientra nelle classi:

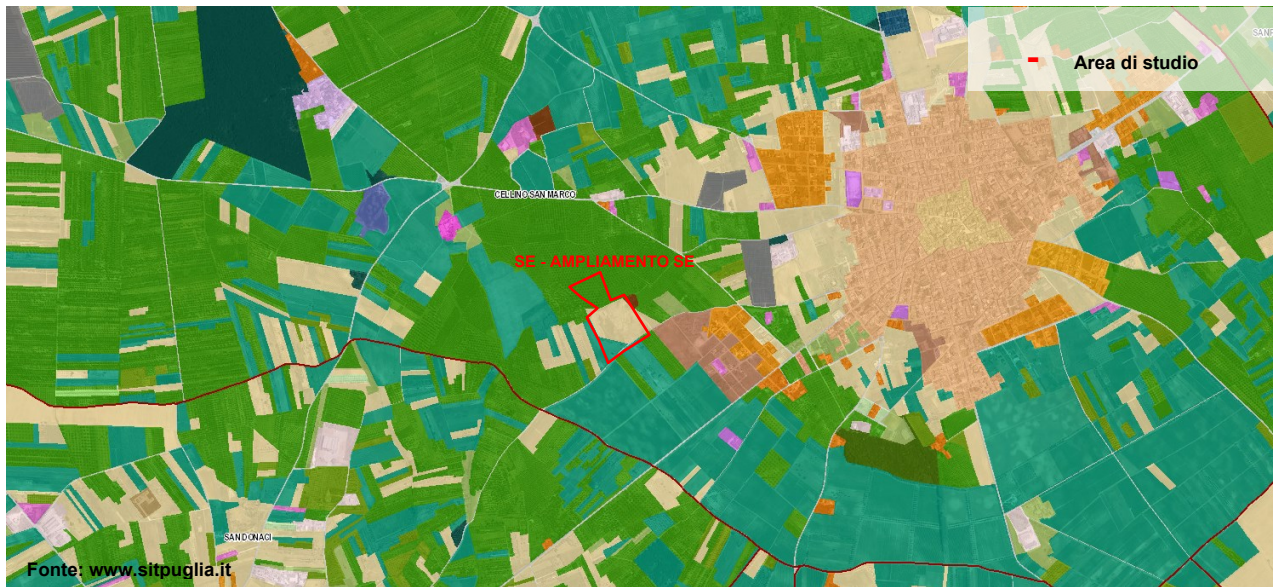
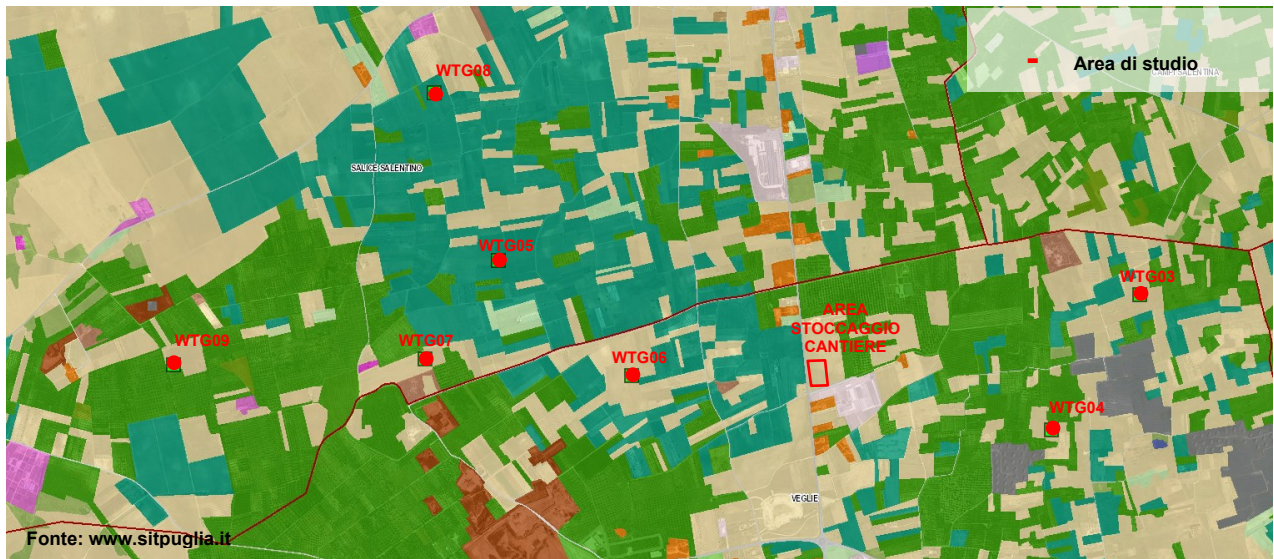
- 2.1.1.1 - Seminativi semplici in aree non irrigue,
- 2.2.1 - Vigneti,
- 2.2.3 - Oliveti.

L'area interessata dalla SU e l'area di stoccaggio rientrano nella classe:

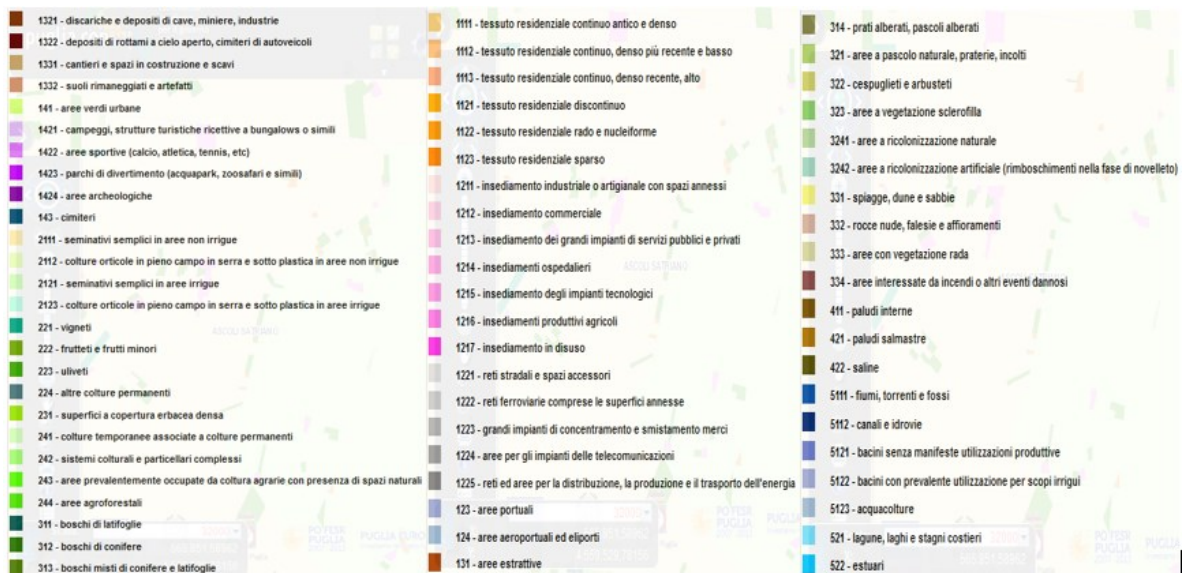
- 2.1.1.1 - Seminativi semplici in aree non irrigue,

L'area interessata dalla SE rientra nelle classi:

- 2.1.1.1 - Seminativi semplici in aree non irrigue,
- 2.2.1 - Vigneti,
- 2.2.3 - Oliveti.

Le aree adiacenti ai siti di installazione delle torri eoliche rientrano nelle classi:

- 2.1.1.1 - Seminativi semplici in aree non irrigue,
- 2.2.1 - Vigneti,
- 2.2.3 - Oliveti.

4.1. COLTURE PRESENTI NELL'AREA DI INTERVENTO

Le aree d'intervento sono di tipo agricole, coltivate essenzialmente a seminativi, in minima parte a vigneti e oliveti. In un'area buffer di 500 metri distribuita uniformemente intorno alle aree di impianto è stata rilevata la presenza di appezzamenti di colture arboree quali gli oliveti allevati nella classica forma a vaso, dove l'età media degli impianti si aggira sui 50-60 anni e vigneti allevati a spalliera e a tendone.

Le aree d'intervento si sviluppano in un territorio dove prevalgono colture arboree quali vigneti e oliveti, talvolta sono presenti frutteti e filari di mandorli. Spostandoci in direzione sud è maggiore la presenza di vigneti allevati quasi esclusivamente nella forma a spalliera ed alberello (trattasi di vigneti per la produzione di uve da vino). In questa porzione del territorio oggetto di studio è maggiore anche la presenza di oliveti allevati nella classica forma a vaso, dove l'età media degli impianti si aggira sui 50-60 anni e non mancano anche oliveti la cui età supera i 100 anni. È da segnalare la presenza ormai della totalità di esemplari di olivo che presentano rilevanti disseccamenti della chioma, sintomi tipici riconducibili alle infezioni da *Xylella fastidiosa* (v. foto allegate).

Dai rilievi effettuati in campo è emerso che molte superfici investite fino a qualche anno fa a vite, come si evince dalle ortofoto del 2019 fornite dalla Regione Puglia (www.sit.puglia.it), adesso risultano libere da tali coltivazioni o investite a seminativi, in altri casi la vite è stata sostituita dall'olivo. In altri appezzamenti, sono stati rilevati nuovi impianti di vigneto dove la forma di allevamento prevalente in questi ultimi è la spalliera. La maggior parte degli oliveti presenti nell'area d'intervento risultano essere non irrigui, così come anche più del 90% dei vigneti.

Facendo una stima approssimativa delle superfici agricole utilizzate (SAU) del territorio dove è stata effettuata l'indagine si può affermare che le superfici prevalenti sono quelle a seminativi, seguono gli oliveti, e i vigneti.

Nella tabella seguente è stato riportato un riepilogo di quanto riscontrato in campo.

Per ogni posizione dove è previsto l'aerogeneratore è stata riportata nella seconda colonna il tipo di coltura presente al momento del rilievo, nelle colonne successive rispettivamente è stata riportata l'età, le tecniche di coltivazione, il sesto d'impianto (per le colture arboree), la presenza di altre colture presenti nel raggio di 500 metri dall'aerogeneratore, il riferimento fotografico realizzato all'interno dell'area buffer di 500 metri intorno all'aerogeneratore e nell'ultima colonna le eventuali differenze riscontrate tra il rilievo in campagna e le ortofoto fornite dalla Regione Puglia attraverso la consultazione del sito internet www.sit.puglia.it (dati riportati dettagliatamente nello shape file allegato).

La stazione elettrica condivisa in progetto ricade in un'area coltivata a olivo dove tutti gli olivi dell'area presentano evidenti sintomi da *Xylella fastidiosa*. Per quanto concerne la messa in opera dei cavidotti, questi vanno interrati ad una profondità media di circa 1,5 metri lungo la

Progetto dell'impianto eolico e relative opere di connessione denominato "Contrada Magliana" della potenza complessiva di 59,40 MW da realizzare nei Comuni di Veglie (LE), Salice Salentino (LE), Guagnano (LE), Campi Salentina (LE) e Cellino San Marco (BR).

viabilità esistente o di progetto e dai rilievi effettuati è stato riscontrato che solo per brevi tratti i cavidotti attraversano dei vigneti e degli oliveti.

TORRE (n.)	COLTURA		ETA' (n.anni)	TECNICHE DI COLTIVAZIONE	SESTO D'IMPIANTO (m)	ALTRE COLTURE PRESENTI NEL BUFFER (500 m)	RILIEVI FOTOGRAFICI AREA BUFFER 500 M (N.)	DIFFERENZE TRA RILIEVO E ORTOFOTO SIT PUGLIA (ULTIMO AGGIORNAMENTO 2019)
	PIAZZOLA DEFINITIVA	OPERE ACCESSORIE						
WTG-01	seminativo	seminativo				olivo, vite	29,30,31	nessuna
WTG -02	seminativo	seminativo				olivo, vite	32	nessuna
WTG -03	seminativo	seminativo				olivo, vite	22,23	nessuna
WTG -04	seminativo	seminativo				olivo, vite	24	nessuna
WTG -05	seminativo, minima parte vigneto	seminativo, minima parte vigneto	C.CA 10	Spalliera, non irriguo	1,2x2,2	olivo, vite	14,15,18	nessuna
WTG -06	seminativo	seminativo				olivo, vite	13	nessuna
WTG -07	oliveto	oliveto	+20	Albarellino non irriguo	1x2	olivo, vite	11,12	In corrispondenza della torre eolica è stato impiantato un oliveto di circa 4 ha
WTG -08	seminativo, minima parte oliveto	seminativo, minima parte oliveto, vigneto				olivo, vite	1,2,3,4,5	nessuna
WTG -09	seminativo, minima parte oliveto	seminativo, minima parte oliveto				olivo, vite	7,8	nessuna
STAZIONE UTENTE	seminativo				6x7	olivo, vite	28	nessuna
STAZIONE ELETTRICA CONDIVISA	seminativo, oliveto			Non irriguo	9x10	olivo, vite	42,43,44	nessuna

Tabella 1 – riepilogo rilievi in campo

Lungo la viabilità, le aree coltivate a vigneto interferenti con gli allargamenti temporanei per facilitare il transito dei mezzi, saranno momentaneamente allontanate le strutture di sostegno interferenti con i mezzi, aventi un'altezza superiore ai 120 cm, per poi essere immediatamente ripristinate. Tale operazione potrà essere effettuata nel periodo che va da settembre, successivamente alla raccolta, fino al 15 marzo dell'anno successivo.

Tutti gli olivi interferenti con le opere, ad eccezione di quelli impiantati di recente, presentano diffusi disseccamenti da Xylella fastidiosa.

4.2. IMPATTI DOVUTI A XYLELLA FASTIDIOSA

Gli oliveti presenti nel territorio oggetto di indagine, ad eccezione di quelli impiantati di recente, presentano tutti indistintamente vistosi disseccamenti causati dall'infezione da *Xylella fastidiosa*. Gli impatti negativi da *Xylella f.* sono di tipo ambientale e paesaggistico, ma anche di tipo socio-economico poiché si va a compromettere l'intero comparto olivicolo della zona e di tutto il Salento, dove ormai la produzione di olio di oliva è quasi del tutto azzerata. Una filiera, che in questo territorio è ormai scomparsa, con ingenti danni economici per aziende agricole e aziende di trasformazione, e queste ultime sono state costrette a chiudere e a svendere i propri mezzi tecnici per la mancanza di materia prima da lavorare. Notevoli sono i danni per i proprietari dei fondi rustici che, oltre alla perdita di produzione e quindi a un mancato reddito nel lungo periodo, vedono ridursi di almeno due terzi il valore dei propri terreni rispetto alle valutazioni pre-*Xylella*".

La prestigiosa rivista americana PNAS (Atti della Accademia Nazionale delle Scienze degli Stati Uniti d'America) ha pubblicato uno studio sulla valutazione dell'impatto di *Xylella fastidiosa pauca* sull'olivicoltura in Italia, Grecia e Spagna. Lo studio è stato realizzato nell'ambito del Progetto H2020 POnTE da un team multinazionale di ricercatori guidato da economisti dell'Università di Wageningen (Olanda). Gli autori hanno sviluppato un modello bioeconomico spaziale per calcolare l'impatto economico potenziale futuro di Xf-pauca che minaccia l'olivicoltura europea e mediterranea. Lo studio ha utilizzato dati e previsioni di andamento climatico, simulazioni di diffusione di malattia ed un modello economico che tiene conto anche dei più recenti studi dell'EFSA (Autorità europea per la sicurezza alimentare).

Il modello bioeconomico, pur non considerando il valore del patrimonio culturale degli ulivi plurisecolari, ha stimato che la diffusione di Xf-pauca potrebbe costare miliardi di euro nei prossimi 50 anni. In particolare, se l'espansione della zona infetta non venisse arrestata, in Italia l'impatto economico potrà crescere fino a 5,2 miliardi di euro. Il reimpianto di oliveti con varietà resistenti potrebbe però contenere l'impatto in 1,6 miliardi, mentre la riduzione del tasso di diffusione del batterio e della malattia potrebbe evitare danni fino a 1,3 miliardi di euro. Le conclusioni dello studio, riprese da autorevoli testate mondiali come la BBC, The Independent, The Guardian, testimonia un allarme internazionale per l'enorme portata dei possibili impatti futuri dell'epidemia Xf-pauca attualmente in corso in Puglia.

5. DOCUMENTAZIONE FOTOGRAFICA

Nell'area oggetto di studio sono stati effettuati n.44 rilievi fotografici e nelle ortofoto seguenti sono stati riportati i punti di presa delle singole foto eseguite.

Progetto dell'impianto eolico e relative opere di connessione denominato "Contrada Magliana" della potenza complessiva di 59,40 MW da realizzare nei Comuni di Veglie (LE), Salice Salentino (LE), Guagnano (LE), Campi Salentina (LE) e Cellino San Marco (BR).



Progetto dell'impianto eolico e relative opere di connessione denominato "Contrada Magliana" della potenza complessiva di 59,40 MW da realizzare nei Comuni di Veglie (LE), Salice Salentino (LE), Guagnano (LE), Campi Salentina (LE) e Cellino San Marco (BR).



Figura 7 – Punti di presa rilievi fotografici su ortofoto

Di seguito si riportano i rilievi fotografici georiferiti

Progetto dell'impianto eolico e relative opere di connessione denominato "Contrada Magliana" della potenza complessiva di 59,40 MW da realizzare nei Comuni di Veglie (LE), Salice Salentino (LE), Guagnano (LE), Campi Salentina (LE) e Cellino San Marco (BR).



Progetto dell'impianto eolico e relative opere di connessione denominato "Contrada Magliana" della potenza complessiva di 59,40 MW da realizzare nei Comuni di Veglie (LE), Salice Salentino (LE), Guagnano (LE), Campi Salentina (LE) e Cellino San Marco (BR).



Progetto dell'impianto eolico e relative opere di connessione denominato "Contrada Magliana" della potenza complessiva di 59,40 MW da realizzare nei Comuni di Veglie (LE), Salice Salentino (LE), Guagnano (LE), Campi Salentina (LE) e Cellino San Marco (BR).



Progetto dell'impianto eolico e relative opere di connessione denominato "Contrada Magliana" della potenza complessiva di 59,40 MW da realizzare nei Comuni di Veglie (LE), Salice Salentino (LE), Guagnano (LE), Campi Salentina (LE) e Cellino San Marco (BR).



Progetto dell'impianto eolico e relative opere di connessione denominato "Contrada Magliana" della potenza complessiva di 59,40 MW da realizzare nei Comuni di Veglie (LE), Salice Salentino (LE), Guagnano (LE), Campi Salentina (LE) e Cellino San Marco (BR).



Progetto dell'impianto eolico e relative opere di connessione denominato "Contrada Magliana" della potenza complessiva di 59,40 MW da realizzare nei Comuni di Veglie (LE), Salice Salentino (LE), Guagnano (LE), Campi Salentina (LE) e Cellino San Marco (BR).



Progetto dell'impianto eolico e relative opere di connessione denominato "Contrada Magliana" della potenza complessiva di 59,40 MW da realizzare nei Comuni di Veglie (LE), Salice Salentino (LE), Guagnano (LE), Campi Salentina (LE) e Cellino San Marco (BR).



Progetto dell'impianto eolico e relative opere di connessione denominato "Contrada Magliana" della potenza complessiva di 59,40 MW da realizzare nei Comuni di Veglie (LE), Salice Salentino (LE), Guagnano (LE), Campi Salentina (LE) e Cellino San Marco (BR).



Progetto dell'impianto eolico e relative opere di connessione denominato "Contrada Magliana" della potenza complessiva di 59,40 MW da realizzare nei Comuni di Veglie (LE), Salice Salentino (LE), Guagnano (LE), Campi Salentina (LE) e Cellino San Marco (BR).



Progetto dell'impianto eolico e relative opere di connessione denominato "Contrada Magliana" della potenza complessiva di 59,40 MW da realizzare nei Comuni di Veglie (LE), Salice Salentino (LE), Guagnano (LE), Campi Salentina (LE) e Cellino San Marco (BR).



Progetto dell'impianto eolico e relative opere di connessione denominato "Contrada Magliana" della potenza complessiva di 59,40 MW da realizzare nei Comuni di Veglie (LE), Salice Salentino (LE), Guagnano (LE), Campi Salentina (LE) e Cellino San Marco (BR).



Progetto dell'impianto eolico e relative opere di connessione denominato "Contrada Magliana" della potenza complessiva di 59,40 MW da realizzare nei Comuni di Veglie (LE), Salice Salentino (LE), Guagnano (LE), Campi Salentina (LE) e Cellino San Marco (BR).



Progetto dell'impianto eolico e relative opere di connessione denominato "Contrada Magliana" della potenza complessiva di 59,40 MW da realizzare nei Comuni di Veglie (LE), Salice Salentino (LE), Guagnano (LE), Campi Salentina (LE) e Cellino San Marco (BR).



Progetto dell'impianto eolico e relative opere di connessione denominato "Contrada Magliana" della potenza complessiva di 59,40 MW da realizzare nei Comuni di Veglie (LE), Salice Salentino (LE), Guagnano (LE), Campi Salentina (LE) e Cellino San Marco (BR).



Progetto dell'impianto eolico e relative opere di connessione denominato "Contrada Magliana" della potenza complessiva di 59,40 MW da realizzare nei Comuni di Veglie (LE), Salice Salentino (LE), Guagnano (LE), Campi Salentina (LE) e Cellino San Marco (BR).



Progetto dell'impianto eolico e relative opere di connessione denominato "Contrada Magliana" della potenza complessiva di 59,40 MW da realizzare nei Comuni di Veglie (LE), Salice Salentino (LE), Guagnano (LE), Campi Salentina (LE) e Cellino San Marco (BR).



Progetto dell'impianto eolico e relative opere di connessione denominato "Contrada Magliana" della potenza complessiva di 59,40 MW da realizzare nei Comuni di Veglie (LE), Salice Salentino (LE), Guagnano (LE), Campi Salentina (LE) e Cellino San Marco (BR).



Progetto dell'impianto eolico e relative opere di connessione denominato "Contrada Magliana" della potenza complessiva di 59,40 MW da realizzare nei Comuni di Veglie (LE), Salice Salentino (LE), Guagnano (LE), Campi Salentina (LE) e Cellino San Marco (BR).



Progetto dell'impianto eolico e relative opere di connessione denominato "Contrada Magliana" della potenza complessiva di 59,40 MW da realizzare nei Comuni di Veglie (LE), Salice Salentino (LE), Guagnano (LE), Campi Salentina (LE) e Cellino San Marco (BR).



Progetto dell'impianto eolico e relative opere di connessione denominato "Contrada Magliana" della potenza complessiva di 59,40 MW da realizzare nei Comuni di Veglie (LE), Salice Salentino (LE), Guagnano (LE), Campi Salentina (LE) e Cellino San Marco (BR).



Progetto dell'impianto eolico e relative opere di connessione denominato "Contrada Magliana" della potenza complessiva di 59,40 MW da realizzare nei Comuni di Veglie (LE), Salice Salentino (LE), Guagnano (LE), Campi Salentina (LE) e Cellino San Marco (BR).



Progetto dell'impianto eolico e relative opere di connessione denominato "Contrada Magliana" della potenza complessiva di 59,40 MW da realizzare nei Comuni di Veglie (LE), Salice Salentino (LE), Guagnano (LE), Campi Salentina (LE) e Cellino San Marco (BR).



Progetto dell'impianto eolico e relative opere di connessione denominato "Contrada Magliana" della potenza complessiva di 59,40 MW da realizzare nei Comuni di Veglie (LE), Salice Salentino (LE), Guagnano (LE), Campi Salentina (LE) e Cellino San Marco (BR).



Progetto dell'impianto eolico e relative opere di connessione denominato "Contrada Magliana" della potenza complessiva di 59,40 MW da realizzare nei Comuni di Veglie (LE), Salice Salentino (LE), Guagnano (LE), Campi Salentina (LE) e Cellino San Marco (BR).



Progetto dell'impianto eolico e relative opere di connessione denominato "Contrada Magliana" della potenza complessiva di 59,40 MW da realizzare nei Comuni di Veglie (LE), Salice Salentino (LE), Guagnano (LE), Campi Salentina (LE) e Cellino San Marco (BR).



Progetto dell'impianto eolico e relative opere di connessione denominato "Contrada Magliana" della potenza complessiva di 59,40 MW da realizzare nei Comuni di Veglie (LE), Salice Salentino (LE), Guagnano (LE), Campi Salentina (LE) e Cellino San Marco (BR).



Progetto dell'impianto eolico e relative opere di connessione denominato "Contrada Magliana" della potenza complessiva di 59,40 MW da realizzare nei Comuni di Veglie (LE), Salice Salentino (LE), Guagnano (LE), Campi Salentina (LE) e Cellino San Marco (BR).



Progetto dell'impianto eolico e relative opere di connessione denominato "Contrada Magliana" della potenza complessiva di 59,40 MW da realizzare nei Comuni di Veglie (LE), Salice Salentino (LE), Guagnano (LE), Campi Salentina (LE) e Cellino San Marco (BR).



Progetto dell'impianto eolico e relative opere di connessione denominato "Contrada Magliana" della potenza complessiva di 59,40 MW da realizzare nei Comuni di Veglie (LE), Salice Salentino (LE), Guagnano (LE), Campi Salentina (LE) e Cellino San Marco (BR).



Progetto dell'impianto eolico e relative opere di connessione denominato "Contrada Magliana" della potenza complessiva di 59,40 MW da realizzare nei Comuni di Veglie (LE), Salice Salentino (LE), Guagnano (LE), Campi Salentina (LE) e Cellino San Marco (BR).



Progetto dell'impianto eolico e relative opere di connessione denominato "Contrada Magliana" della potenza complessiva di 59,40 MW da realizzare nei Comuni di Veglie (LE), Salice Salentino (LE), Guagnano (LE), Campi Salentina (LE) e Cellino San Marco (BR).



Progetto dell'impianto eolico e relative opere di connessione denominato "Contrada Magliana" della potenza complessiva di 59,40 MW da realizzare nei Comuni di Veglie (LE), Salice Salentino (LE), Guagnano (LE), Campi Salentina (LE) e Cellino San Marco (BR).



Progetto dell'impianto eolico e relative opere di connessione denominato "Contrada Magliana" della potenza complessiva di 59,40 MW da realizzare nei Comuni di Veglie (LE), Salice Salentino (LE), Guagnano (LE), Campi Salentina (LE) e Cellino San Marco (BR).



Progetto dell'impianto eolico e relative opere di connessione denominato "Contrada Magliana" della potenza complessiva di 59,40 MW da realizzare nei Comuni di Veglie (LE), Salice Salentino (LE), Guagnano (LE), Campi Salentina (LE) e Cellino San Marco (BR).



Progetto dell'impianto eolico e relative opere di connessione denominato "Contrada Magliana" della potenza complessiva di 59,40 MW da realizzare nei Comuni di Veglie (LE), Salice Salentino (LE), Guagnano (LE), Campi Salentina (LE) e Cellino San Marco (BR).



Progetto dell'impianto eolico e relative opere di connessione denominato "Contrada Magliana" della potenza complessiva di 59,40 MW da realizzare nei Comuni di Veglie (LE), Salice Salentino (LE), Guagnano (LE), Campi Salentina (LE) e Cellino San Marco (BR).



Progetto dell'impianto eolico e relative opere di connessione denominato "Contrada Magliana" della potenza complessiva di 59,40 MW da realizzare nei Comuni di Veglie (LE), Salice Salentino (LE), Guagnano (LE), Campi Salentina (LE) e Cellino San Marco (BR).



Progetto dell'impianto eolico e relative opere di connessione denominato "Contrada Magliana" della potenza complessiva di 59,40 MW da realizzare nei Comuni di Veglie (LE), Salice Salentino (LE), Guagnano (LE), Campi Salentina (LE) e Cellino San Marco (BR).



Progetto dell'impianto eolico e relative opere di connessione denominato "Contrada Magliana" della potenza complessiva di 59,40 MW da realizzare nei Comuni di Veglie (LE), Salice Salentino (LE), Guagnano (LE), Campi Salentina (LE) e Cellino San Marco (BR).



Progetto dell'impianto eolico e relative opere di connessione denominato "Contrada Magliana" della potenza complessiva di 59,40 MW da realizzare nei Comuni di Veglie (LE), Salice Salentino (LE), Guagnano (LE), Campi Salentina (LE) e Cellino San Marco (BR).



Progetto dell'impianto eolico e relative opere di connessione denominato "Contrada Magliana" della potenza complessiva di 59,40 MW da realizzare nei Comuni di Veglie (LE), Salice Salentino (LE), Guagnano (LE), Campi Salentina (LE) e Cellino San Marco (BR).



Progetto dell'impianto eolico e relative opere di connessione denominato "Contrada Magliana" della potenza complessiva di 59,40 MW da realizzare nei Comuni di Veglie (LE), Salice Salentino (LE), Guagnano (LE), Campi Salentina (LE) e Cellino San Marco (BR).



Progetto dell'impianto eolico e relative opere di connessione denominato "Contrada Magliana" della potenza complessiva di 59,40 MW da realizzare nei Comuni di Veglie (LE), Salice Salentino (LE), Guagnano (LE), Campi Salentina (LE) e Cellino San Marco (BR).



Progetto dell'impianto eolico e relative opere di connessione denominato "Contrada Magliana" della potenza complessiva di 59,40 MW da realizzare nei Comuni di Veglie (LE), Salice Salentino (LE), Guagnano (LE), Campi Salentina (LE) e Cellino San Marco (BR).

